Director
RAYMUNDO SILVA

Endereço telegraphico — "CORREIOMANHA"
Impresso em papel de HOLMBERG BECH & C.ª — Stockolmo e Rio

Correio da Manhã

Proprietario
EDMUNDO BITTENCOURT

TELEPHONES
Director, 1358, C.—Red. 1698, C.—Administração, 37, Central

ANNO XXI — N. 8.383
Gerente — V. A. DUARTE FELIX

RIO DE JANEIRO — TERÇA-FEIRA, 14 DE FEVEREIRO DE 1922

REDACÇÃO
Largo da Carioca n. 13

O MOMENTO INTERNACIONAL — Serviços da Associated Press, Havas e correspondentes especiaes

Desmente-se a noticia de que tropas italianas tenham novamente entrado em Fiume

ROMA, 13 — Em nota dada hoje á publicidade, a Agencia Stefani diz ser absolutamente falsa a noticia de que tropas italianas tinham entrado novamente em Fiume.

O "LOCK-OUT" DOS INDUSTRIAES DINAMARQUEZES

LONDRES, 13 — Segundo informa o correspondente do «Times» em Copenhague, esperava-se naquella cidade, como consequencia da crise do trabalho, a immediata declaração do «lock-out» por parte dos industriaes dinamarquezes.

Essa medida virá prejudicar a 150.000 operarios.

...oxima Conferencia de Genova

...Inglaterra quer dis...tir as questões re...lativas ao accordo preliminar

...ndres, 13 — O governo britan... propoz ao governo francez o ... Londres de representantes ... para discutirem as questões ... ao accordo preliminar á ... Conferencia de Genova, accordo que ... sendo estudado pelos governos ... dois paizes.

...ndres, 13 — Segundo informa ... correspondente do "Times", em ... o correspondente parlamen... do "Corriere della Sera", des... a noticia de que o governo ... era favoravel ao adiamento ... Conferencia de Genova. O go... italiano não se considera ... a alterar de qualquer ... o programma da Conferencia, ... traçado de acordo com a ... Conferencia de Cannes.

...., 13 — A proposito das ne... que brevemente deverão ... em Paris ou em Lon... nas quaes os peritos deter... as bases do programma ... trabalhos da conferencia de ..., o "Herald", edição de ..., annuncia que, segundo in... colhidas junto de uma ... personalidade franceza indigi... para tomar parte naquellas ..., a França indicou o ... de abril como a data mais ... em que o governo francez ... considerar-se conveniente... preparado para participar da ... de Genova.

... ainda o mesmo jornal que ... recebidas de Londres ... que o sr. Lloyd Geor... mostrava satisfeito com o ... da conferencia, que as... daria o tempo necessario ... resolver as questões de poli... a que o governo bri... tem de attender com ur..., de maneira a poder apre... em Genova sem outras ..., além dos problemas ... a que a conferencia ... dar solução.

... "Herald" conclue affirmando ... suggestão do governo inglez ... que os peritos alliados se reu... antes da abertura da conferen... recebida em Paris com a ... satisfação, visto indicar que ... de Londres está conven... como o de Paris, da necessi... de um sério trabalho prepara... da grande reunião internacio... Genova.

...grado, 13 — Annuncia-se ... para tratar da Conferencia de ..., reunir-se-ão no dia 22 do ... nesta capital os chefes de ... dos paizes que constituem ... Pequena Entente.

...., 13 — Annuncia-se que ... commissão inter-ministerial es... quarta-feira proxima, no ... dos Estrangeiros, os pro... de ordem technica que de... ser levados á Conferencia In... Economica de Genova.

...te de um parlamentar allemão

...., 13 — Falleceu o ve... parlamentar allemão Conrad ....

...Congresso Nacional de Bardoli

...., 13 — Noticias recebidas ... que a commissão do tra... do Congresso Nacional de Bar... reunida domingo, approvou uma ... lamentando os excessos das ... em Chaurichaura, decla... que o paiz não está em con... de supportar a desobediencia ... em massa, o que, aliás, deve ... prorogado.

... instrucções aos comités lo... do Congresso, declarou que elles ... avisar immediatamente os ... de que o melhor é pa... seus impostos de terras e ou...

... revogando a desobedien... declara, porém, que ella de... continuar vigorando até que a ... permitta a não repetição ... atrocidades de novembro em ... e de janeiro em Madrasta. ... resolução approvada aconselha ... organizações dependentes do Con... que suspendam todas as acções ... passiveis de punição pe..., salvo algumas consideradas ... normaes, como os boy... voluntarios, com a applicação ... a paz nunca poderá ser ....

... comité aconselha que se faça o ... de um milhão de parti... do Congresso Nacional e que ... sejam mais conscienciosos na ... das determinações do .... As moções approvadas ... effectivas depois da re... especial da commissão do Con... de Toda a India, que deverá ... o que ficou resolvido.

...discurso politico de Luigi Luzzatti

...., 13 — Telegramma de Pa... que o sr. Luigi Luz... pronunciou, em Castelfranco, ... discurso politico, que ... enthusiasticos applausos de ... e selecta assistencia.

O MOMENTO POLITICO EM PORTUGAL

Uma interessante entrevista com o ministro do Commercio

O que pensa o joven estadista sobre o estreitamento de relações do seu paiz com o Brasil e a Hespanha

Lisboa, 25 de janeiro de 1922 — O actual ministro do Commercio em Portugal é um novo; pouco mais de vinte e cinco annos e uma larga folha de serviços attestando o seu temperamento invulgar de lutador e intellectual ao mesmo tempo. Antigo director da "Atlantida", estava quando da sua chamada ao poder, exercendo a direcção effectiva do grande diario lisboeta "A Patria". Pertence ao numero raro dos que evangelizam e ensinam, prégando através do jornal os sãos principios de democracia e ordem que reputa indispensaveis para o progresso e salvação do paiz.

Occupa, portanto, um logar conquistado de direito, e tanto assim é, que o chefe do governo lhe confiou, neste momento de indecisão, o pesado encargo de orientar e dirigir a politica do gabinete.

O dr. Nuno Simões tem sobretudo exercido uma funcção coordenadora, ligando esforços dispersos, procurando encaminhar forças divididas. As suas tentativas de approximação e entendimento tem-nas elle visto coroadas de um exito que apenas serve de justificação ao trabalho dispendido.

Sobretudo o seu papel pretende ser o de plenipotenciario numa éra nova para a patria, fazendo entrar Portugal definitivamente na senda da civilização ao lado das nacionalidades progressivas da Europa e da America.

O seu plano, vasto plano amadurecido em dez annos de um labor incessante, pretende executal-a á risca, afastando difficuldades e removendo obstaculos. Eis algumas das suas idéas que deseja transformar em realidades fecundas:

— Considero a approximação luso-brasileira como base em que devem assentar todas as nossas tentativas de renovação e melhoramento. Sempre assim pensei, e sempre me bati pelo entendimento de duas patrias que devem ter em mais attenção os actos a executar do que as palavras que têm sido proferidas. Como ministro desejo orientar a minha acção no sentido que tenho apontado. Alguma coisa fiz e muito poderei fazer ainda se contar com a boa vontade e auxilio dos meus compatriotas.

O estabelecimento de postos de telegraphia sem fios e de carreiras de navegação, supponho ser o começo de uma politica de realizações ha muito traçada, mas que só agora começa a executar-se sériamente.

Encontra-se em meu poder uma proposta interessantissima que resolverá, uma vez adoptada, o problema da T. S. F.

Trata-se de canalizar para a linha S. Vicente-Lisboa toda a influencia exercida no Atlantico, abrangendo uma esphera de acção que vá de Moçambique a um lado, até á America do Sul no outro.

Pela primeira vez e com a mesma chave, nós teremos na mão as ligações com o Brasil e com as colonias portuguezas.

"Lisboa será, pois, o centro de que dimanam duas grandes rêdes, espalhadas uma no sentido Europa, Açores e Madeira, estendida outra por Cabo Verde, Angola e bifurcada depois até aos confins da Africa Oriental e do Sul da merica. Quer dizer: é toda a vida economica da nação movimentada, agitada; é a nossa situação financeira melhorada sensivelmente desde logo, é um crescendo de actividade no campo literario e jornalistico.

Devo dizer-lhe até, affirma o dr. Nuno Simões, que alguns dos mais importantes diarios sul-americanos, me têm communicado o seu desejo de se aproveitarem, logo que isso fôr possivel, dos serviços que tenciono inaugurar.

— E quanto ao estabelecimento de carreiras de navegação?

— Necessito a esse respeito fazer-lhe um pouco de historia.

Ninguem ignora o que neste momento se passa com as linhas dos chamados Transportes Maritimos. Ser-me-ia doloroso recordar toda a série de faltas de senso reveladas; mas, mais doloroso seria para o meu espirito de patriota occultar uma verdade que todos, dentro e fóra do paiz, mentem e proclamam. A administração da nossa frota mercante, tal como está, não póde continuar. Urge proceder a uma modificação rapida, a uma transformação total de processos administrativos.

A remodelação completa de serviços hei de fazel-a sem qualquer especie de contemplações. Se houver interesses feridos passarei por cima delles dando-lhes apenas a importancia que lhes é devida.

Depois, tentarei a inauguração em bases novas de uma grande empresa exploradora. E' então o momento de portuguezes de cá e de lá auxiliarem e subsidiarem essa empresa com os seus esforços e com os seus capitaes. E o estabelecimento da carreira para o Brasil, carreiras directas e regulares, será uma das fontes mais importantes da reorganização a que vou proceder e de que espero os melhores resultados.

— V. ex. não tem além desses, outros projectos para intensificar as relações entre Portugal e Brasil?

— Alguns outros que de momento peço licença para conservar em segredo. Mas agora a minha attenção está sobretudo presa pelos trabalhos da exposição do Rio de Janeiro. A nossa cooperação nesse certamen, o maior dos ultimos tempos em todo o mundo, exigo eu que seja digna das duas patrias. Para isso tenho enviado os meus melhores esforços. No alto commissario de governo deposito toda a confiança. Tenho-lhe dado as facilidades julgadas necessarias. E em minha opinião tudo se prepara para que Portugal compartícipe brilhantemente da grande feira, que no Rio vae ter logar.

— Como encara v. ex. o problema das nossas relações com a Hespanha?

— Considero tambem inadiavel a sua resolução.

Passámos já do periodo incerto das affirmações sem significado e das palavras vagas. Está tudo por fazer. O meu primeiro cuidado será o de resolver a questão velhissima das quedas de agua do Douro. Muito contribuirá isso certamente para um estreitamento de relações que todos desejamos e preconisamos.

Tenho tambem na minha mão tres propostas para o estabelecimento de carreiras de aviação entre Paris e Lisboa. Comprehende-se o alto interesse que isso tem. Uma dessas propostas estabelece carreira directa, as outras duas indicam carreiras com passagem e demora por Hespanha. E' um plano largo, como vê, este das nossas relações com paizes amigos e dizendo respeito áquelles assumptos que correm pela pasta do Commercio.

Espero poder realizal-o. Só os meus multos afazeres inhibem-me de o effectivar desde já. Tenho na frente toda a nossa politica de estradas, portos e caminhos de ferro. O fomento nacional foi confiado á minha guarda.

Tomando como base de ressurgimento o material correspondente ás reparações que da Allemanha temos de receber, confio em que alguma coisa de util e productivo poderei fazer a bem da Patria, honrando o mandato que os portuguezes me conferiram.

O dr. Nuno Simões terminou assim a entrevista.

Pretende elle realizar uma politica de expansão economica assentando na amisade solida com a Hespanha e com os paizes da America do Sul. O Brasil sobretudo. Vida nova para Portugal reputa-a indispensavel o jornalista que os acasos da politica atiraram para um dos mais altos cargos da governação da sua terra.

A intelligencia, ponderação e energia de que tem dado provas são garantias de que o plano será realizado adoptando-se finalmente as medidas indispensaveis para a renovação de Portugal. — (*Da Agencia Latino-Americana, de Lisboa*).

A questão irlandeza

Foi sustada a retirada das tropas britannicas de Dublin

Londres, 13 — Communicam de Belfast que hontem, durante violenta fuzilaria de que foram theatro as ruas daquella cidade, morreram duas pessoas. Ha varios feridos, mas officialmente só foi registrado um.

Dublin, 13 — A retirada das tropas britannicas desta cidade foi inesperadamente sustada, sendo suspensa a partida dos navios que as deveriam transportar para Holyhead e Liverpool.

Acredita-se que essa resolução se prende aos recentes acontecimentos do Ulster.

Dublin, 13 — Em um cabogramma, enviado á Associação Norte-Americana Pró-Reconhecimento da Irlanda, o sr. Collins, segundo informação fornecida pela Associação de Imprensa, previne essa instituição de que não deve prestar sua assistencia ao golpe de Estado planejado, ao que se diz, contra o governo provisorio da Irlanda.

O que foi o Congresso Medico reunido em Cuba

Paris, 13 — O "Figaro" publica um artigo, a respeito do Congresso Medico reunido em Havana, Cuba, o qual, depois de celebrar a alta cultura do corpo medico cubano, accentua que os seus trabalhos [illegible] uma prova da sympathia [illegible] os delegados francezes foram objecto no referido Congresso. [illegible] nesta capital, manifestou-se profundamente [illegible] pelo acolhimento que em Cuba [illegible] delegados e conclue dizendo que a classe medica da adiantada republica [illegible] scientifico da França.

Ainda a questão das reparações

Londres, 13 — No dizer do "Morning Post" o relatorio do Departamento do Commercio mostra [illegible] levantados pela Allemanha [illegible]

A greve dos mineiros na Africa do Sul

Johannesburg, 13 — Os grevistas [illegible] ministro, general Smuts, [illegible]

UM CASAMENTO PRINCIPESCO EM PERSPECTIVA

A princeza Mary, filha dos reis da Inglaterra, em passeio com o seu noivo, visconde de Lascelles.

NA INDIA

Condemnação de dois secretarios do Congresso Pan-Indiano

Londres, 13 — Telegramma de Allahabad annuncia que dois secretarios do Congresso Pan-Indiano foram condemnados a desoito mezes de trabalhos forçados.

Londres, 13 — Annuncia-se que o chefe nacionalista hindú Gandhi e outros membros da commissão executiva do Congresso Trabalhista da India, em reunião hoje realizada, condemnaram os actos de violencia recentemente praticados em Goralpur e votaram uma resolução mandando suspender temporariamente a campanha de desobediencia civil.

Londres, 13 — Lord Ronaldshay, governador de Bengala, falando na Associação Commercial de Calcutá, conforme noticia o correspondente do "Daily Telegraph" em Gwalior, disse o seguinte: "Seria uma grande imprevidencia occultar aos olhos de todos a gravidade da situação que não só o governo mas tambem a sociedade, na mais larga acepção do termo, está enfrentando. Parece, pois, melhor chamar a attenção geral para o que se passa, porque evidentemente todo o mundo, não obstante tudo quanto tem occorido, ainda não meditou sobre a gravidade ou sobre a imminencia do perigo que ameaça o paiz."

O correspondente então diz que é inquestionavel que agora o *leader* nacionalista Gandhi nada mais deseja do que a carnificina de uma insurreição declarada. E, explicando a situação, diz que existe uma alliança entre os hindus e os mahometanos e que Mohandus Gandhi é meramente um joguete nas mãos dos rebeldes mahometanos. No dizer do correspondente, um dos mais notaveis companheiros de Gandhi confessa que é esse precisamente o papel do chefe nacionalista, accrescentando, quando o correspondente lhe fez ver que os hindus ultrapassavam os mahometanos em numero: "Deixem-nos lidar com os hindus. Absorvemos essa raça guerreira e possuimos hoje a tradição do Imperio, tendo atrás de nós toda a força do Islam fóra das fronteiras da India."

Na opinião predominante, tudo, portanto, redundará numa catastrophe, a menos que a Grã Bretanha, comprehendendo a verdadeira situação, comece a agir vigorosamente.

Os navios ex-allemães tomados pelo governo portuguez

Londres, 13 — A legação portugueza aqui desmente as noticias de que os navios ex-allemães agora pertencentes a Portugal iriam ser transferidos ao grupo de financistas allemãs. Accrescenta a legação que o governo portuguez está planejando a completa reorganização dos serviços de transportes, servindo-se daquelles navios.

O governo russo vae confiscar os valores de todas as egrejas

MOSCOU, 13 — O comité central russo resolveu confiscar os valores de todas as egrejas de differentes credos, na Russia, para vendel-os em beneficio dos flagellados pela fome. Os castiçaes de ouro e prata, calices, salvas e todos os objectos de valor dos templos, inclusive joias, serão, pois, alienados, calculando-se que o confisco produza algumas centenas de milhões de dollars.

A greve mineira na Africa do Sul

Johannesburg, 13 — A situação grevista tende a melhorar, já se tendo verificado o restabelecimento parcial do trabalho em East Rand, Van Ryn, Brakpan e Roodport, esperando-se que o mesmo se dê em outros pontos, o que dependerá da vontade dos machinistas que [illegible] hoje.

O effectivo do exercito da Yugo-Slavia

Londres, 13 — O correspondente do "Daily News" em Belgrado informa que a commissão de finanças da assembléa legislativa da Yugo-Slavia resolveu reduzir de duzentos mil para cento e nove mil o effectivo do exercito nacional.

Expedições scientificas á America do Sul

NOVA YORK, 13 — Annuncia-se que o Museu de Historia Natural vae enviar cinco expedições scientificas á America do Sul, na primavera e no verão proximos. Uma dessas expedições, chefiadas pelo sr. E. S. Riggs, do Departamento Historico, irá investigar sobre a vida pre-historica dos vertebrados na Patagonia e no Brasil; uma outra, chefiada pelo sr. Oliver Farringon, do Departamento de Geologia, irá aos districtos do Brasil, productores de pedras preciosas. Depois, duas outras expedições, chefiadas tambem pelo sr. Farringon, visitarão os districtos do Brasil onde ha minas de ouro e de ferro.

"A Reacção Republicana e a questão das cartas"
Por A. Ximeno de Villeroy
A' venda neste escriptorio
Preço, 2$000

Reducção nos salarios dos tecelões de Boston

Boston, 13 — Muitos milhares de trabalhadores das fabricas de tecidos de algodão tiveram, a partir de hoje, seus salarios reduzidos. Cerca de 40 a 50 mil declararam-se em greve, em signal de protesto, tendo sido até fechadas algumas fabricas. Não se têm registrado disturbios.

A politica na Allemanha

O chanceller Wirth teve de enfrentar uma critica situação parlamentar

Berlim, 13 — O chanceller Wirth esteve deante da mais critica situação parlamentar com que já lutou, desde que lhe coube a direcção dos negocios publicos do paiz, devido ás quatro moções de censura ao governo, pela sua attitude durante a greve dos ferroviarios. Os partidos da colligação não conseguiram [illegible], sustentando uma moção de apoio, ao contrario, deixando-o desamparado deante das quatro moções opposicionistas, apresentadas pelos nacionalistas, pelo partido do povo, pelos socialistas independentes e pelos communistas. Embora separadamente qualquer uma dessas moções fosse derrotada pelo actual bloco governista, collectivamente ellas produzem um effeito moral equivalente ao desastre, pois a maioria, indirecta conseguida não apagou o facto que equivale pela condemnação da politica do sr. Wirth. O apoio dado ao chanceller pelos clericaes, socialistas majoritarios e democratas seria sufficiente para conter os ataques ao gabinete, se houvesse sido feito um esforço na defesa do mesmo.

Essa attitude passiva dos governistas levou Wirth a enfrentar os que lhe eram hostis, e, da sua bancada, com voz que exprimia visivel emoção e em breves palavras, pediu que o Reichstag lhe désse, de fórma inequivoca, a expressão da sua confiança, sem a qual elle e seus collegas de governo não mais poderiam dirigir os negocios de Estado. A votação das quatro moções opposicionistas seria sufficiente para tornar insustentavel a posição do governo. O inesperado appello do chefe do governo emmudeceu não só os opposicionistas como até os proprios partidos governistas, apressando-se estes ultimos, por fim, em tomar uma attitude de apoio directo, sendo então approvado o voto de approvação á politica do governo no caso da greve.

Os socialistas italianos soccorrem a Russia

Roma, 13 — O paquete "Cipriani", pertencente á Cooperativa dos Trabalhadores do Mar, partiu para a Russia, com carregamento de viveres, vestuarios e medicamentos, no valor de tres milhões de liras, angariados entre os socialistas italianos. No mesmo paquete seguem varios medicos e enfermeiros.

Tratado denunciado

Christiania, 13 — A Hespanha denunciou o Tratado Maritimo Hispano-Norueguez.

As leis de importação e exportação em Portugal

Lisboa, 13 — O Congresso Economico, reunido em Coimbra, votou uma resolução em que preconisa a revisão das pautas aduaneiras e das leis que regem a importação e a exportação em Portugal.

A PROPOSITO DA MORTE DE SHAKLENTON

(Conclusão)

A MARCHA A PE' NO CAMPO DE GELO

Não era tempo, entretanto, de pensar nisso. O principal era a segurança do pessoal.

Baixei ao gelo, reuni os meus homens e disse-lhes que me propunha marchar em direcção de terras mais proximas, e que, se ficassem bem unidos, a alcançariamos com a ajuda da Providencia. A terra mais proxima estava distante 346 milhas, através de um pesado mar de gelo.

A primeira noite foi má. Tivemos 48 gráos abaixo de zero e uma forte ventania. Tres vezes, durante a noite, tivemos de mudar de acampamento, porque o gelo se rompia sob nós outros. Toda a noite caminhei ao largo, escutando os gemidos da "Endurance" em agonia, até que amanheceu um dia frio e cinzento. Chamei a Wild, a Hurley e com leite em pó fizemos uma bebida quente para o resto dos companheiros; logo, cheios dessa beatitude que brota de todo acto caritativo, fugimos a percorrer as tendas com o nosso leite. Wild passou o leite quente á primeira tenda. Nenhuma palavra de agradecimento! Logo a outra. Nenhuma, tampouco! E não ouvindo um agradecimento da terceira tenda, o ouvi dizer: "Se algum dos senhores quizer que lhe engraxe as botas, não têm senão que collocal-as do lado de fóra".

Esse dia tratámos de caminhar e o resultado de 15 horas de trabalho forçado foram a 1/2 milhas a nosso favor. Ao dia seguinte fizemos outra milha e quarto. Pensei que andando assim, acabariamos com as provisões antes de fazer 70 milhas das 346 que deviamos percorrer.

NAVEGANDO SOBRE UM BLOCO DE GELO

Em consequencia, consultei a Wild e a Warsley, e decidi acampar em um grande e solido bloco de gelo, ao qual justamente haviamos chegado, e volver ao navio para tirar mais provisões e deixar á corrente a tarefa de levar-nos até o oeste, á terra, ou até o norte, ao mar aberto.

Isso fizemos. Volvemos ao navio e, estando as cobertas debaixo d'agua e geladas, abrimos caminho até ás bodegas, para o que nos serviamos de instrumentos de ferro. Puzemo-nos logo a arrancar os caixões e em uma semana extrahimos cem caixões de provisões. Depois disso, era demais perigoso acercarmo-nos do barco naufragado. Arrastámos as provisões em trenó sobre o gelo movediço, até o acampamento do oceano, como haviamos chamado á nossa casa fluctuante. Foi um trabalho durissimo para os homens e os cachorros, mas todos o fizeram sem nenhuma queixa.

AO SABOR DAS CORRENTES DO MAR GELADO

A 21 de novembro o navio afundou-se, a prôa primeiro, em 11.000 pés de agua, e nós nos encontrámos sobre a corrente do degelo. A's vezes, progrediamos umas 30 milhas numa semana; logo vinha ao vento a idéa de soprar do norte, e então tudo o que ganharamos em uma semana perdiamos em um dia. A nossa não de gelo não tinha nem leme para guial-a, nem véla para empurral-a. Estavamos á mercê do vento e da corrente.

NOVA MARCHA A PE'

Na terceira semana de dezembro haviamos feito só 120 milhas, das 346 e decidimos fazer outra tentativa para marchar. O resultado dessa marcha foi que, em cinco dias, ganhámos nove milhas, trabalhando 15 horas por dia. O que mais esforços custava era mover os botes. Arrastavamos um bote cem jardas. Depois voltavamos para fazer o mesmo a outro bote, e, assim tambem para o terceiro, de sorte que cada milha que avançavamos caminhavamos tres milhas. Ao cabo do terceiro dia encontrámos gelo picado. Os botes começaram a afundar-se e tivemos que regressar ao bloco de gelo fluctuante, que haviamos chamado "o acampamento Paciencia".

Sobre esse bloco passámos os mezes de janeiro, fevereiro e março de 1916, descendo lentamente até o norte. O nosso bloco, porém, se gastava de mais em mais, pelos ataques dos blocos vizinhos e estava ameaçado de liquefazer-se devido ao mar que começava a fazer-se sentir desde o Atlantico ao norte.

AS PERIPECIAS DO ACAMPAMENTO SOBRE OS BLOCOS DE GELO

Approximava-se a estação do inverno. Nossos vestuarios estavam gastos e estavamos reduzidos a comer uma vez por dia. Eu seguia mantendo as imprescindiveis provisões para a viagem em botes. Aos fins de março vimos, ao longe, os picos da ilha de Joinville, porém era impossivel manobrar sobre o gelo movediço.

A 1 de abril o nosso bloco de gelo, já reduzido a um pedaço de 100 jardas quadradas, partiu-se, tomando varias direcções. Collocámo-nos em nossas tres embarcações e seguimos com vento favoravel em direcção oeste, sendo nosso objectivo a ilha da Decepção, a 150 milhas de distancia do logar em que esperavamos encontrar um barco de pesca de baleia retardado.

Os seis dias e noites seguintes foram um pesadelo. A primeira noite acampámos sobre um bloco de gelo, porém, depois de algum tempo, comecei a sentir-me inquieto; porque o nosso gelo começava a cabeçear, em vez de balançar-se, estando, por isso mesmo exposto a fundir-se. Sahi da minha tenda para dizer ao guarda da noite que vigiasse bem, e, no momento em que passava em frente á tenda do homem, ella começou lentamente a estender-se.

O gelo havia fundido exactamente debaixo da vela. Gritei: "Estão todos salvos?" Responderam-me: — "Estão dois n'agua". Havia sómente um, porém, em sua bolsa de dormir: tinha tanta probabilidade de nadar como uma mumia egypcia. Os dois pedaços de gelo estavam agora apartados seis pés um do outro e balançando-se perigosamente. Debrucei-me sobre o gelo e alcancei o companheiro e, com um gasto consideravel de forças, consegui arrancal-o fóra da agua. Dez minutos depois o gelo se uniu com um ruido de estrondo. Tudo o que me disse foi isto: "Perdi a minha maldita lata de tabaco".

Nós nos juntámos e, ás 5 horas da madrugada, tomámos os nossos fogos de graxa de baleia. A's 8 horas botámos os nossos botes n'agua. Na mesma tarde saimos ao mar aberto, mas as ondas se quebravam nos costados dos botes e os vestuarios dos homens transformavam-se em cotas de malha, de modo que tivemos de regressar. Passámos a noite sobre um pedaço de gelo. Na manhã seguinte não se via agua, mas sómente um pesado mar coberto de gelo, vindo de este-nordeste. Eu estava sentado sobre o meu bloco de gelo, e, de uma altura de 15 pés, buscava, em vão a linha negra que me indicára o mar aberto.

A' VISÃO DO MAR ABERTO

A's 9,30 dessa mesma manhã, por cima da grande planicie branca apparecia uma linha negra. Pouco e pouco foi approximando-se, porém, com tanta lentidão, que os minutos transcorriam como se fossem seculos. Entretanto, o nosso pedaço de gelo era demolido por outros pedaços da corrente. A's 11,30 começámos a balancear-nos e, ás 12, exactamente em momento em que o gelo estava a pique de emborcar, alcançavamos a agua aberta. Arrojámos os botes por cima do bordo do bloco bamboleante, saltámos dentro e seguimos viagem. Essa noite não encontrámos gelo para acampar, porém, juntámos os tres botes e rumámos toda a noite, uma noite larga, severa e fria. O amanhecer chegou calmo e indifferente. Olhei as caras dos meus companheiros. Muitos estavam enfraquecidos e desfigurados pelas intemperies e privações. Eu lhes disse: "Logo que vejamos um lindo tóro de gelo, sairemos e almoçaremos. Por conseguinte, alerta!" e cada um podia julgar o grão de fome dos demais pela propria.

Almoçámos, por fim, e voltámos a navegar rumo de oéste. O sol alumiou-nos pela primeira vez depois de quatro dias. Tomámos algumas observações que demonstraram que, a despeito do forte vento propicio e das velas, uma forte corrente contraria nos havia feito recuar trinta milhas atrás do ponto que abandonáramos ha tres dias.

Isso era coisa séria. Consultei a Wild e Worsley e resolvi desandar 90 milhas para o sul, até encontrar o continente antarctico, abandonando, por esta vez, toda idéa de sair dali aquella noite, se não encontrassemos gelo para acampar, e a passámos no mar gelado, com temperatura de 4 gráos abaixo de zero Fahrenheit.

Na manhã seguinte, soprava com violencia o vento sul e decidi provar a minha ultima sorte, correndo ao norte para a ilha do Elephante, numa distancia de 100 milhas. Assim fizemos e ao meio dia estavamos fóra do gelo e em pleno mar livre. Corremos, levados pelo temporal, até o anoitecer. Foi uma noite má, com a séde como sensação predominante.

A TERRA DA ESPERANÇA

O dia seguinte amanheceu roseo e pudemos ver os picos da ilha Clarence e os sete cumes brancos da ilha do Elephante. Primeiro navegámos á véla. Logo o vento caiu. Tirámos os remos e remámos até á terra promettida de nossas esperanças. Os tormentos da séde eram quasi intoleraveis. A boca dos homens estavam tão resecadas que eram incapazes de tragar qualquer alimento. A's 4 da tarde estavamos á vista das côres da roca. Diziamos a nós mesmos: "Agora já é certo que vamos aportar". O nosso velho inimigo, o vento, levantou-se contra nós e, em vez de desembarcar, bolinámos toda a noite contra um rugidor furacão.

A unica indicação que tinhamos de que não estavamos vencidos e que mantinhamos a nossa posição em relação á ilha, era a lua errante, que, entre as rajadas, allumiava os pontos da terra.

Quando chegou a manhã estavamos nas cercanias de seus penhascos. Seguimos remando outras dez milhas, rodeando a ilha, até que, dobrando o cabo, vimos um arrecife e uma nesga de praia. Atracámos os nossos botes e saltámos em terra.

A ALEGRIA DE PISAR TERRA

Os homens, de alegria, corriam pela praia em todas as direcções, colhendo a areia e deixando-a cair por entre os dedos, exactamente como o teria feito um usurario com o seu ouro.

Pela primeira vez, desde anno e meio, pisavamos terra firme. Pela primeira vez, em seis mezes, tivemos a impressão de dormir sem o receio do fundir-se o gelo debaixo de nós e deixar-nos cair ao mar.

EM BUSCA DE AUXILIO

No dia seguinte foi impossivel ficarmos na praia, pois que com a maré alta, o mar a cobria. Fiz o inventario das provisões e da "equipe", e vi que seria necessario destacar uma partida de voluntarios no bote de 22 pés, em busca de auxilio.

Por conseguinte, em 24 de abril, em companhia de Worsley, Crean, Morish e Mc Carty, levantámos a véla em James Caird, rumo a Georgia do sul, distante 800 milhas.

Os 16 dias seguintes foram um periodo de tempestade e angustia. Eventualmente alcançámos Georgia do Sul e, logo, tres dos nossos, Worsley, Crean e eu, chegámos á estação baleneira de Stromman Bey, sabbado, á tarde, 20 de maio, havendo cruzado a ilha, pela primeira vez, em 36 horas.

Com ajuda da tripulação do baleneiro norueguez Southern Sky, nos dirigimos ao sul, tratando de salvar os homens deixados atrás na ilha do Elephante. O tempo era máo e o gelo nos bloqueou o caminho, e eu me vi forçado a ir ás ilhas Falklan, falhando o meu proposito de ir até os meus companheiros. Nossa segunda tentativa em um trasler uruguayo não teve melhor sorte. O terceiro esforço na pequena goleta "Emma", fretada em Punta Arenas, tambem resultou em fracasso.

Emfim, chegou a quarta tentativa, esta vez coroada de exito. Foi a obra do rebocador chileno "Gelcho", tripulado e capitaneado por officiaes da armada chilena. Com a Republica chilena tenho esta divida de eterna gratidão.

Volvemos sem perda de vida para tomar parte na grande guerra.

O DESTINO DA "A AURORA"

Passo á parte Mar de Ross da expedição. "A Aurora" baixou até o Mar de Ross, desembarcou um destacamento em Mc Murdo e foi aos quartels de inverno.

Em 8 de maio de 1915 um furacão de neve lançou-a em meio do campo de gelo. Ficou á mercê da corrente durante nove mezes e, finalmente, chegou a Nova Zelandia, com a perda do leme e tendo deixado dez homens em terras antarcticas.

Depois de salvar a parte "Endurance" da expedição, fui em busca dos outros e recolhi sete dos dez. Os tres restantes haviam perecido, inclusive o chefe, Mc Cintosk.

Um dos mortos foi victima do escorbuto e os dois outros pereceram afogados, por se haverem arribado sobre pequenos blocos de gelo, de onde cairam á agua."

A Côrte Internacional de Justiça

A solenne posse de seus membros realizar-se-á amanhã

HAYA, 13 — A entrada solenne dos membros da Côrte Internacional, quarta-feira, realizar-se-á ás 3.30 da tarde, no Palacio da Justiça, até onde serão conduzidos pelos directores da Fundação Carnegie, a rainha Guilhermina, a rainha-mãe Emma e o principe consorte Henrique, que serão collocados nos logares de honra. Então, o archivista lerá o juramento, que todos os juizes repetirão, na ordem de precedencia. Os ultimos discursos serão proferidos pelo representante da Liga das Nações; pelo sr. van Karnebeek, em nome do governo hollandez, e pelo burgo-mestre de Haya, em nome da municipalidade, depois do que o presidente da Côrte, sr. Loder, fará o discurso de inauguração.

Amanhã, em todas as egrejas, rezar-se-á pelo exito dos trabalhos da Côrte.

O Estatuto dos funccionarios allemães

Berlim, 13 — Na sessão de ante-hontem, do Reichstag, o ministro das Finanças expoz o estatuto dos funccionarios e as indemnizações projectadas a respeito.

Em resposta ao orador, os membros da opposição do partido populista da Baviera reivindicaram o direito de greve dos funccionarios. Em seguida, falou o sr. Bendel, que declarou que os socialistas majoritarios julgavam que as medidas propostas pelo governo não encobriam nenhum espirito de vingança politica. Por isso, approvavam a declaração governamental e davam apoio ao chanceller Wirth, no que dizia respeito ás suas promessas de regulamentar o horario de trabalho e o estatuto dos funccionarios, em estreita collaboração com as organizações interessadas.

Por ultimo occupou a tribuna o chanceller Wirth que, depois de repellir cinco moções que tinham sido apresentadas, pediu uma moção de confiança ao governo. O Reichstag accedeu ao pedido, mas resolveu adiar para a sessão de 15 do corrente a votação da referida moção.

Aspectos financeiros

O escandalo é necessario, ou inevitavel. Mas ai daquelles por quem vier o escandalo. Ai! dos escandalosos! O mesmo póde-se dizer da guerra, que é o maior dos escandalos. Esta linguagem, porém, é prophetica. Ai! não dos que provocam o escandalo, ou escandalosos, que são os protagonistas da vida. Mas daquelles que soffrem as consequencias do escandalo, que são a maioria, o coice da vida. Isso é que é a realidade. E, ahi, está, para o provar, a ultima guerra, que foi causa, ou pretexto, como queiram, para que a fome se espalhasse por toda terra. Porque fome não é só a falta extrema de alguma coisa para se botar na panella. Isso já é a miseria. Fome é a restricção de recursos, é a pequenez de meios, para o individuo e a familia se manterem. E isso é o que se passa, por toda parte. Isso é o que se passa no Brasil.

Com effeito, a carestia da vida, entre nós, está como nunca. E' um facto virgem. Aqui, no Rio de Janeiro, só os ricos não passam difficuldades. Os ricos ou os que sabem se defender com os dotes que a natureza lhes deu. Os mais, não. O que quer dizer que 80 % da população da cidade vivem em serias aperturas. O restante, 20 %, de ricos, de abastados, de arremediados e de independentes do 7º mandamento, continúa a achar que tudo que Deus fez é bom.

E qual a causa das difficuldades da vida? Para uns, é que todas as mercadorias, tudo encareceu. Para outros, é que ha explorações. Para outros, ainda, é que a moeda perdeu muito de sua força de acquisição. Isto é: dez tostões, hoje, valem menos cinco tostões de ha oito annos, em 1914, antes da guerra. Ou por outra: com dez tostões, hoje, compramos o que compravamos com cinco tostões, em 1914. [illegible] Quando fazemos uma travessia no sertão, não só nos interessa a estrada, mas os que moram á beira da estrada. Macaco quando se mexe quer chumbo. Portanto, [illegible] as causas das difficuldades da vida. Consideremos só as suas consequencias: a vida está carissima, as aperturas da vida são enormes. Vamos aos factos.

Modestos ordenados e empregados — Admittamos, numa média, que os individuos desta classe ganham 300$ por mez, ou dez mil réis por dia. Tomemos, agora, uma familia de quatro pessoas da mesma classe: pae, mãe e dois filhos. Eis as suas despesas diarias:

Carne (de 2ª)	1$600
Feijão	$700
Arroz	$400
Farinha	$400
Toucinho, verdura, etc.	$700
Assucar	$400
Pão	$600
Café	$200
Sabão	$300
Lenha, carvão	$500
Kerozene	$300
Pequenas despesas	$400
	6$500

Ora, 6$500, por dia, dão, no fim de cada mez, o seguinte: 195$000. A isso se accrescentem: 60$000 de aluguel de casa, sem illuminação á electricidade, lá nos suburbios. Ainda, a passagem do chefe de familia, que vem, diariamente, para o trabalho: 9$000. Sommando tudo, gastou elle: 264$000. Sobraram-lhe do ordenado 36$000. Cos estes 36$000 tem elle de vestir a familia, educar os filhos, comprar calçado, etc. Dão? Nem apertando muito as coisas. Pois roupa e calçado encareceram. E se sobrevem uma doença? Mesmo sem sobrevir, não ha familia que não gaste qualquer coisa com remedios. E' um pouco de iodo. E' uma mesinha para uma dôr ligeira. E são 4$, 5$, no fim de cada mez.

A respeito, faz-se preciso notar certos factos, saber distinguir. Nem todos os individuos, da classe em questão, ganham 10$ por dia, ou 300$ por mez. Muitos, muitissimos, 5$, 8$ e menos, até. Nem todos, ainda, têm dois filhos. Em média, têm mais.

Ora, antes da guerra, toda essa gente podia arranjar sua vida com a metade do que gasta, no presente. Que coisa é um pepino? Em 1914, custava 100 réis. Hoje, 400 réis. E' de outro dia que se tomava, em qualquer leiteria, meia garrafa de leite por 200 réis. Hoje, 400 réis. E assim por deante. Por ahi se póde ter um panno de amostra das grandes aperturas da vida por que passam as classes pobres, pequenas, humildes.

Médios ordenados e empregados — Admittamos que os individuos desta classe, numa média, ganhem 800$ por mez. E' o caso de certos guarda-livros. E' o caso de um capitão do exercito, cujo ordenado é de menos de 800$, mas que, com a gratificação actual, ganha 825$, por mez. E' o caso de muitos empregados de empresas particulares e funccionarios publicos. Admittamos, ainda, que a familia de um individuo desta classe se componha de quatro pessoas: pae, mãe e dois filhos. Eis as suas despesas mensaes:

Casa	200$000
Armazem	50$000
Criados (2)	65$000
Gaz e luz	45$000
Leite	30$000
	390$000

A isso se accrescente as despesas diarias com carne, pão, verdura, etc.: 7$000. Como o mez tem 30 dias, segue-se que elle gasta 210$ por mez, o que, junto aos 390$, dá: 600$ gastos, no fim. Restam, apenas, 200$ do ordenado. Com esses 200$ tem de vestir toda a familia, calçal-a, etc. Tem de attender á pharmacia, a qual exige uma verba permanente. Tem que attender á educação dos filhos. Tem que comprar um tonico, um sabão melhor para a *toilette*. Tem de ir, uma vez ou outra, a uma diversão, cinema ou theatro. Tem que pagar o bonde, tem que comprar uma gulozeima para o filho. Em summa, tem que attender a milhares de pequeninas despesas. De modo que, afinal, o ordenado de 800$ dá, apenas, para não morrer de fome. E, antes da guerra, [illegible] de tal ordenado chegavam para a familia, folgadamente.

Elevados ordenados e empregados — Admittamos que os individuos desta classe ganhem de 1:500$ a 2:000$, por mez. Antigamente, isto é, ha uns oito annos atraz, um individuo, em taes condições, podia levar uma vida invejavel. Hoje, não deixa de ser uma situação boa. Mas, com as coisas caras, elle não póde viver nas mesmas condições. Tem mais representação. Por outro lado, os filhos são recebendo o melhor e o mais fino da educação. Quanto paga elle de casa? De 350$ a 400$, no minimo. Quanto custa um par de sapatos, ou terno de casemira? Hoje, [illegible]. Quanto custa um chapéo para senhora? Um chapéo regular custa 80$, 70$000. Quanto custa um par de botinas para homem? 35$, 40$000. E um de sapatos para senhora? A mesma coisa. Quanto custa um kilo de uvas? Ha seis mezes atrás, comprava-se por 4$000. Hoje, por 6$ e 8$000. E assim por deante, no que toca a perfumes, medicamentos, tecidos, comestiveis, etc. [illegible] Tudo é relativo. O que é facto é que elles, para viverem com a familia, despendem um terço a mais, pelo menos, do que despendiam em 1914, com o estrictamente necessario.

Desta sorte, todos os que têm ordenados fixos lutam com serias difficuldades. Além do já dito, imaginem uma familia que vive com 500$, que recebe de montepio? Todas as coisas subiram de preço. A moeda perdeu metade de sua força de acquisição no interior. No exterior, mais de dois terços. [illegible]

Governo, industriaes e commerciantes — O governo é o primeiro a resentir-se desse estado geral de coisas. [illegible]

Por outro lado, industriaes e commerciantes [illegible]

Ora, [illegible]

MARIO GUEDES.

Topicos & Noticias

O tempo

BOLETIM DA DIRECTORIA DE METEOROLOGIA

Previsões para o periodo de 6 horas da tarde de hontem até 6 horas da tarde de hoje:

[illegible]

Correio

Esta repartição expede malas hoje para Santos e Rio da Prata pelo vapor "Avon".

Carne

[illegible]

Entre as disposições introduzidas no orçamento da Marinha encontra-se a seguinte:

"Artigo 69. [illegible]"

[illegible]

didas encommendas aos respectivos destinatarios.

Declarou ainda o sr. Pires do Rio que, para evitar a reproducção desse facto, a Directoria Geral dos Correios suggerirá ao sr. [illegible] a conveniencia de não mais enviar taes objectos como encommendas postaes, uma vez que [illegible] estabelecido por accôrdo especial de que ambos são signatarios.

O prefeito fez hontem declarações publicas sobre as obras da Exposição do Centenario, "para terminar de vez com uma exploração anti-patriotica".

Assim, ficámos scientes de que elle nunca pensou em arrasar até 7 de setembro o morro do Castello, obra que demanda um grande espaço de tempo. [illegible]

A Exposição, afinal de contas, não ficará em um só ponto. Pelo contrario, espalhar-se-á por diversos trechos da cidade. [illegible]

O presidente da Republica descerá de Petropolis no dia 16 do corrente, [illegible] Da praia Formosa seguirá para bordo do couraçado *Minas Geraes*, de onde assistirá ás manobras navaes.

O *Correio da Manhã* noticiou [illegible] o ministro da Guerra adquirido por mil contos 200 cozinhas de campanha á Companhia Mecanica e Importadora de São Paulo, [illegible]

[illegible]

vehemente protesto ás calumniosas referencias dirigidas ás classes armadas, nada fez o sr. Epitacio: reconsiderar o mão passo que deu. [illegible]

Ainda ante-hontem, no *Diario Popular*, de S. Paulo, o tenente-coronel Manoel Felix de Menezes, assistente do general commandante da 2ª região militar, publicou uma carta aberta, endereçada ao sr. Washington Luis, exhortando-o, em nome do patriotismo, a abandonar a candidatura do sr. Bernardes, irremediavelmente incompatibilizada com as classes armadas.

[illegible]

AS CARTAS E A POLITICA

Apezar dos esforços que manifesta para apparentar satisfação pelo novo aspecto tomado pelo caso das cartas, sente-se que o bernardismo estimaria muito mais que não fosse revivido nas condições em que o collocou o conselheiro Ruy Barbosa, embora estivesse certo de que elle não morreria emquanto o sr. Simões Corrêa não ficasse completamente desmoralizado. Tencionavamos desalojal-o do ultimo reducto em que se refugiára, juntamente com o seu companheiro de representação bernardista junto á commissão do Club Militar, o lamentavel sr. Barbosa Lima.

O publico está sufficientemente inteirado da má fé com que agiram os dois procuradores. Assistiram elles á marcha da exhaustiva pericia confiada ao honrado sr. Serpa Pinto até quasi o fim dos trabalhos. Quando sentiram, porém, que a conclusão delles não podia ser outra senão a que dava a autoria das cartas ao proprio politico que as escrevera, o sr. Arthur Bernardes, não tiveram duvida em inquinar de parciaes os referidos trabalhos, sustentando o sr. Simões que as cartas tinham sido decalcadas de documentos authenticos de Bernardes, o que só não pudera ser demonstrado pela impossibilidade de se proceder aqui ao exame de microphotographia. Não é necessario accrescentar que o sr. Barbosa Lima endossou desde logo as palavras do seu digno companheiro Simões Corrêa.

Ninguem ignora que a microphotographia viria no caso apenas confirmar as outras provas a que a carta fôra submettida para a descoberta do decalque a que se apegára, como a uma ultima taboa de salvação, o chefe do Gabinete de Identificação da Policia. Como a todas ellas a carta resistiu, é claro que a ultima, a da microphotographia, impossivel aqui, mas possivel em outra parte, só podia chegar ao mesmo fim. Mas a vilania do sr. Simões Corrêa levou-o a suppôr que lhe deixariamos este fraco recurso para a qualquer tempo lhe servir de justificativa: "Não houvera o exame microphotographico; logo, a carta era decalcada." O dr. Edmundo Bittencourt já está de regresso a esta capital, e muito breve os srs. Simões Corrêa e Barbosa Lima terão tambem o desprazer de conhecer como a microphotographia, utilizada na pericia pelo eminente Locard, vem ao encontro das suas allegações...

Isso de um lado e a historia das cartas por outro concorrerão, se ainda é preciso e possivel, para a demonstração de que não será por falta de provas que o episodio deixará de ficar bem esclarecido, ao alcance de toda gente, como, além do mais, parece desejar o conselheiro Ruy Barbosa. Não perde por esperar o bernardismo, e precisamente nas vesperas do pleito, arregimentada a nação para dar combate ás machinas partidarias, maior serviço não seria possivel prestar-lhe do que essa revivescencia de um dos factos que mais definem a falta de criterio e o caracter de irresponsabilidade que o presidente de Minas imprime aos seus actos.

Muitos argumentos dos que procuram a todo transe ver a carta de Bernardes, insultuosa ás classes armadas, subtrahida da discussão por effeito de uma esponja piedosa, convergem para estabelecer que ella não devia ser manejada como arma politica. Arrombam uma porta aberta todos quantos ainda perdem tempo em escrever ou pronunciar taes coisas. Se aquelle prodigio de insensatez e de falta de equilibrio e senso moral se acha envolvido nos desdobramentos de uma luta politica, é unica e exclusivamente devido á circumstancia de que o sr. Arthur Bernardes pretende ser o substituto do sr. Epitacio Pessoa na presidencia da Republica. Nessas condições, a carta delata que estaria desgraçado este paiz e reduzido á situação de verdadeiro burgo pôdre, se só deparasse para governal-o o politico sem compostura, capaz de escrever aquellas coisas ao seu comparsa de aventuras, Raul Soares.

Numa das duas cartas, como é publico e notorio, o presidente de Minas lembra ao sr. Raul que o momento não é para contemporizações e que elle "compre os officiaes, venaes na sua quasi totalidade, com todos os seus bordados e gallões". Na outra, que tambem não é despida de gravidade, ordena ao mesmo sr. Raul que "remova toda difficuldade, não olhando a despesas", que terá o cuidado de levar á respectiva verba, "para não haver escandalo", quando estiver na presidencia de Minas. Se bem recebeu a ordem, melhor a tem executado o sr. Raul Soares, de parceria com o sr. João Luiz Alves, menos, está claro, na parte em que Bernardes se refere á "compra" dos officiaes.

Para orgulho deste paiz, as suas classes armadas passam vida pobre e modesta, mas dignificada pelo patriotismo e pela honra da farda que vestem e dos deveres que lhes incumbem. De onde, ao observarem ellas que Bernardes não dava uma demonstração evidente da sua innocencia, o movimento da esmagadora maioria dos officiaes para a apuração da injuria que lhes fôra assacada. Não lhes era possivel confiar apenas na palavra de Bernardes, porquanto a campanha politica, no simples pé em que se encontrava até aquelle momento, já puzera á mostra, de sobra, que a palavra do presidente de Minas não offerece garantia de nenhuma especie. E o que apurou a honrada commissão pericial do Club mais definiu ainda a especie de palavra que é a de Bernardes.

Ora, se o presidente de Minas esbarrou com essa honestidade erecta e sobranceira do Corpo de Officiaes, ao sentirem estes na epiderme o contacto do estygma ultrajante, já lhe não aconteceu o mesmo relativamente a elementos outros com que contava para o successo da sua candidatura: elementos da politica e do jornalismo. Por ahi entrou o sr. Raul Soares, sempre de harmonia com o thesoureiro da empresa, o sr. João Faz-Tudo, como em terreno conquistado. Fez o resto a vasta distribuição dos milhares de contos accumulados nos cofres do Thesouro de Minas, mais tarde auxiliados pela União, por força dos 30.000:000$000 da encampação da Rêde Sul-Mineira. E' tudo isso o que vieram assignalar as cartas escriptas por Bernardes a Raul Soares, e tão de accordo com ellas se têm passado os factos, desde a attitude exigida pelo presidente de Minas ao sr. Epitacio Pessoa até aos manejos postos em pratica para que o sr. Raul venha a ser elevado ao governo do palacio das Liberdades, que mesmo sem pericia, por simples comparação a olho nú, se poderia concluir pela legitima autoria do peculatario da Viçosa.

Não são, assim, as cartas o que constitue arma politica contra o sr. Arthur Bernardes. São os factos que dellas defluem, todos da mais deprimente significação para quem quer que desejasse a presidencia da Republica com o emprego de taes processos. Conhecidos estes — e a nação disso está inteirada — teriamos nós descido á ultima ignominia, se consentissemos na ascensão delle á presidencia. E' o que está na consciencia de toda gente, no senso commum dos brasileiros e na soberania da sua vontade, que se ha de affirmar em toda a plenitude, embora não o desejem os abnegados exploradores das posições politicas neste paiz desgraçado. Não temos a menor duvida de que desta vez as machinas partidarias — instrumentos anachronicos de compressão politica — nada conseguirão contra a opinião nacional, que não póde continuar como eterna vencida, quando della depende o equilibrio de todo o edificio social e politico do Brasil.

Os que hoje a desdenham esquecem-se de que a cortejavam hontem, incitando-a a conquistar o dominio de si mesma, arrebatando-o das mãos dos politicos. Mudaram elles, mas a opinião prevalece a mesma. Amadureceu para a luta, e ha de vencer. Não vencerá "com o Exercito ou sem o Exercito, com sargentos ou sem sargentos", como disse Bernardes em Bello Horizonte, num lance de oratoria irresponsavel que os seus aulicos substituiram nos telegrammas pelo "haja o que houver". A opinião vencerá com o Exercito, com as classes armadas, com todos os elementos vivos e efficientes da nacionalidade, para affirmação solemne de que este paiz deseja conservar o seu logar ao sol, e não mergulhar na sombra das nações que se dissolvem tragadas pela decadencia.

O deputado Pereira Teixeira recebeu hontem do deputado Pacheco Mendes o seguinte telegramma:

"*Bahia*, 13. — Pedro Lago e Octavio Mangabeira já autorisaram os seus amigos a votar na chapa Nilo-Seabra. Espera-se nestes dias egual autorização de Miguel Calmon. Apertado abraço."

Confirmado esse despacho, teremos a Bahia completamente integrada nos altos deveres que as suas tradições de honra e liberalismo lhe impõem a esta hora. O facto que assignalamos mostrará que o grande Estado do norte continúa a ser o que sempre foi — fiel aos interesses da patria e irreductivel na defesa do regimen.

Ella não se vende. Quando os Aurelinos se amoedam em seu nome, como se a Bahia se pudesse transformar de um momento para outro em objecto de mercancia entre peculatarios e desbriados, a sua resposta não tarda.

E' esse espectaculo de cohesão, que se annuncia, tornando-a um bloco. A verdadeira "heroina dos seios titanicos" desconhece a porta do coronel Libanio...

O director da Despesa do Thesouro Nacional concedeu hontem o credito de 50:000$000 á delegacia fiscal na Bahia, para pagamento da primeira subvenção ao Instituto Polytechnico da capital do mesmo Estado, para fundação alli de um curso especial de chimica industrial.

Não é de todo inopportuno chamar a attenção do director geral dos Correios para a situação de anarchia em que se encontram certos serviços da administração postal, em Goyaz. Pelo contrario, o momento é o mais azado possivel, já que o sr. Clodomiro está de viagem para alguns pontos do norte, de onde, havendo saude e permittindo os fados, promette regressar entrando pelas fronteiras goyanas.

Uma das maiores causas da desorganização dos Correios no longinquo Estado é, sem duvida, a enorme demora na entrega das correspondencias. Feita no lombo dos animaes de carga para as muitas localidades onde não ha transportes ferroviarios, muito menos estradas de rodagem, essa entrega é tudo quanto ha de mais precario, não só porque os tropeiros contratados se recusam ao desempenho das incumbencias, porque não recebem o preço estipulado, como tambem porque de anno para anno, nos centros mais populosos, se vae reduzindo o numero de conductores de malas.

Segundo se sabe, e não são poucas as denuncias existentes neste sentido, das verbas reservadas para o quadro extranumerario desses conductores, se tem desviado uma parte consideravel, para attender aos pagamentos de funccionarios improvisados, collocados nas folhas só por serem protegidos. Os felizardos nada fazem e, com isso, evitam que os estafetas sejam remunerados e se desobriguem dos seus arduos deveres.

Na sua viagem até lá, o sr. Clodomiro precisa apurar tudo isso. Não lhe será facil, talvez, remover os abusos, mas, ao menos, urge dar uma apparencia de moralidade ao caso.

O ministro da Fazenda, attendendo ao que solicitou a Inspectoria Geral dos Bancos, pediu ao seu collega da pasta da Viação providenciar, afim de que a delegacia regional daquella Inspectoria no Estado de Santa Catharina, seja concedida franquia telegraphica para objecto de serviço publico.

Se ha um assumpto a respeito do qual nunca é ocioso falar, é o da ronda sinistra que a grippe está a fazer em torno da cidade. De ordinario, os navios estrangeiros que chegam ao porto desta capital trazem doentes atacados da terrivel molestia contagiosa. Uns mais, outros menos, o certo é que nelles a vigilancia das autoridades sanitarias maritimas encontra invariavelmente os casos a serem verificados e os enfermos a serem removidos.

Os factos até agora assignalados servem para mostrar como se facilita nesses navios vindos de fóra onde nem todos os commandantes têm na devida conta a saude da população de uma grande capital com muito mais de um milhão de habitantes.

Todo o rigor contra esses refractarios ás nossas leis e disposições regulamentares é pouco. Basta recordar o que no Rio aconteceu em outubro de 1918, para avaliar do immenso perigo a que toda gente está exposta.

A Saude Publica tambem não acreditava que o mal houvesse desembarcado e que o capitão do *Demerara*, o navio fatal, fosse capaz de commetter a monstruosidade de illudir o medico que esteve no paquete. Entretanto, o que se viu foi aquella desgraça tão grande, que enlutou o Rio e deixou no paiz inteiro a mais horrivel das impressões.

A simples evocação da calamidade parece que é o bastante para reavivar a memoria dos mais esquecidos auxiliares do governo.

O ALLUMINIO ALLEMÃO

Para ser usado nas cozinhas constitue o ideal de todas as senhoras experientes, pois além de ser economico no preço o é tambem no consumo do combustivel qualquer que elle seja. Bateria completa e reforçada, rs. 100$000. Na Casa Muniz — Ouvidor, 71. (17971)

Perfumes de luxo, para presentes, a mais variada collecção é encontrada na "Perfumaria A' Garrafa Grande", á rua Uruguayana, 66.

Tesouras Vitry, legitimas, para todos os fins. CASA HERMANNY. (7060)

O ministro da Fazenda transmittiu ao prefeito do Districto Federal, para os devidos fins, copias dos officios da commissão do Cadastro dos proprios nacionaes, sobre os proprios existentes no Morro do Castello, e da relação dos referidos proprios devidamente avaliados pela commissão.

Bronzes d'Arte — monumental ou decorativa, bustos, placas e corôas na Fundição Indigena. (1040)

Seringas para injecções 2 cc. Reclame, rs. 3$500. Grande sortimento de agulhas de platina, garantidas. CASA HERMANNY. (7060)

O ministro do Interior exonerou, a pedido, do cargo de tabellião de notas do 16º officio desta capital, que exercia interinamente Pedro de Alvarenga Thomaz, e nomeou para substituil-o, tambem interinamente, o escrevente juramentado Heitor Luz.

Contra feridas antigas ou recentes deve-se usar a "Santosina". Deposito geral, rua Uruguayana 66.

Perfumarias, pentes e escovas para todos os preços. Perfumaria Nunes, Largo de São Francisco de Paula, 25. (1169)

Afim de serem enviadas ao governo do Uruguay, o Ministerio da Agricultura remetteu ao do Exterior, informações sobre a producção e edade de oleos lubrificantes do Brasil.

Laminas Gillette legitimas, melhoradas — Duzia: 8$500 — CASA HERMANNY. (7060)

Grandes reducções nos preços

Vejam os preços cortados

na

CASA STEPHEN

(Galeria Cruzeiro)

(17984)

Odorans dentifricio medicinal. O unico que evita a carie e o máo halito. A' venda em toda parte. (8523)

Na Primeira Pagadoria do Thesouro Nacional, serão pagas hoje as folhas do Montepio da Fazenda, letras L a Z e Montepio militar da Marinha.

"A Reacção Republicana e a questão das cartas"

Por A. Ximeno de Villeroy

A' venda neste escriptorio

Preço, 2$000

PINGOS & RESPINGOS

Os jornaes registraram hontem o boato de que Bernardes tentava passar um grande contrabando de armamento, destinado aos serviços da sua fallecida candidatura.

Diabo! O homem não se contenta em ser um contrabando na politica nacional; quer tambem ter as glorias de contrabandista.

— Não achas uma enorme desproporção haver 1.053 candidatos para 200 vagas de guardas aduaneiros?

— Pelo contrario. Sommados os candidatos e as vagas, todos juntos não formam nem a metade dos contrabandistas que operam no cáes do porto!

Os socialistas argentinos elegeram o dr. Mario Brabo, senador pelo circulo de Buenos Aires.

O novo congressista irá fazer uma campanha *brabissima* contra a politica do presidente Irigoyen, com os applausos do general Rondon e da professora Daltro.

O juiz da 2ª vara criminal condemnou, hontem, o bigamo Orestes de Castro a seis annos de prisão.

A mim, meu velho, não logras.
Pois sei da tua effusão:
— Melhor que ter duas sogras
E' ir para a Correcção.

O ministro da Guerra mandou sustar a venda de passes, com abatimento, na Central do Brasil, aos sargentos do Exercito, vantagem essa autorizada pelo Congresso.

— E' uma medida injusta!

— Mas economica. Se não fossem essas sobras, o Calogeras não teria dinheiro para dar dez contos ao general Gamelin, que vae passear ao Rio Grande do Sul.

"Moça — Um senhor estrangeiro, de edade e posição, tendo recursos, deseja proteger uma moça honesta, sympathica e educada, sem familia. Garante-se o futuro, conforme a seriedade. Carta a Perseverando, caixa do "Jornal do Commercio".

Pago assim, o amor brejeiro
Aos velhos vae consolando;
Já se vê que com dinheiro,
Perseverando...

Cyrano & C.

A proposito das cartas offensivas aos brios das classes armadas

Uma serodia consulta visando annullar aquillo que não é annullavel por ser a verdade

"Palavras, palavras, palavras"...
(Shakespeare, em HAMLET.)

"A sã politica é filha da moral e da razão."
JOSE' BONIFACIO.

"São incuraveis, apenas, aquelles destituidos de coração e de caracter."
AUGUSTO COMTE.

"Meu caro sr. redactor. — Precedido dos rebombos caracteristicos de tudo quanto provém de certa origem, no nosso meio ainda cheio de basbaques, para o qual a importancia resulta antes do barulho com que é acompanhada qualquer attitude, á semelhança das pugnas dos nossos indigenas, precedidas de grande alarido antes do que sustentadas por armas de fina tempera, appareceu hontem um ultimo esforço do representante do autor das celebres cartas, junto á commissão do Club Militar, da qual tive a subida honra de ser presidente. E é só por esse motivo que escrevo estas linhas, ditadas pelo coração, não para discutir, mas para esclarecer aos incautos, que ainda se puderem enleiar na teia cavillosa dessa correspondencia, tão tendenciosa e cheia de perigos.

Semelhante ao ultimo estertor da agonia, foi a carta consultiva do dito representante, depois do laudo esmagador de Edmond Locard, o afamado graphologo, confirmando plenamente o resultado da pericia feita no Club Militar. Esse especialista era a clava predilecta com a qual o habilidoso perito do autor da carta pretendia esmagar, de uma vez, o perito da commissão e todos os seus membros, *simplorios* militares, que deveriam ser esfrangalhados pelas labias e pelo talento *raro* do seu companheiro, o representante já referido e hoje serodio consulente sobre assumpto já esgotado. A resposta inexpressiva a que fez jús, apezar da sua origem olympica, se me afigura como uma injecção de oleo camphorado metaphysico, porque o doente está nas vascas da agonia. Como elle está eivado de positividade, embora não praticada, essa saturação o torna indemne ao emprego daquelle tratamento e, assim, está irremediavelmente perdido.

Emancipado desde a maioridade de todas as crenças sobrenaturaes e metaphysicas, vos não deverá admirar que eu me sinta liberto tambem do preconceito de muitos, relativo á sabença do *pontifex maximus* de nossa metaphysica jurista, mais util á sua pessoa do que á nação que a tem supportado. Considerando a instrucção positiva dos membros da commissão, a que pertenci, superior a essa sabença, que se resume em um grande conhecimento da lingua vernacula a serviço de um talento notavel de exposição, que permitte ao seu possuidor dizer bonito e com emphase aquillo que ignora, a julgar pelo nenhum producto scientifico do seu genio afamado, é por isso que não hesito em me não resignar ao silencio, depois da sua resposta, esta sim, escripta para esmagar aos que, como eu, se não submetterem á vacuidade dos seus conceitos, habilmente arrumados só para armar ao effeito. Essa resposta é que tem no seu bôjo o — crê ou morre — a que impropriamente alludiu, decorrente da sua procedencia e formulada por palpite, por méro palpite, visto como o seu magno signatario nem sequer viu as cartas que garante serem falsas. Não as conhecendo, porque se escusou de vel-as quando não quiz ser arbitro na questão, e não conhecendo os tramites da pericia a que ellas foram sujeitas, limitando-se a dal-as por falsas desde o primeiro momento, tornou-se suspeitissimo como juiz, por ter opiniões preconcebidas sobre o assumpto a julgar.

Acclamada a commissão do Club Militar para levar a effeito aquillo que as escusas antecedentes impediram que se fizesse, foi ella recebida com applauso quasi unanime e com a maior confiança apparente dos mais interessados na pericia, que se ia iniciar. E por tal fórma isso se verificou, que esses interessados esgotaram os qualificativos mais expressivos para affirmar o conceito, a confiança e a garantia que lhes inspiravam os membros de tão importante commissão. A esta tudo se forneceu, só bastando que o seu presidente fizesse qualquer requisição para ser promptamente attendido. Não sendo corruptiveis pelo dinheiro os membros da dita commissão, talvez fossem amansados pelo carinho; era um mar de rosas! Além disso, os interessados nutriam de certo a esperança da annullação dos membros da commissão, suppondo no seu intimo que os militares que a compunham fossem mesmo simplorios, porque nenhum delles havia terçado armas no parlamento, como succedera com o seu representante, dotado de um *raro* talento. Era assim que de certo esses interessados esperavam que o seu energico e talentoso representante, junto á commissão do Club Militar, esfrangalharia os seus *simplorios* companheiros, fazendo-os assignar o que se lhes offerecesse, ou no menos conseguindo uma accommodação, vivendo nós todos na patria dos conchavos, porque os membros da dita commissão se não animariam a dizer a verdade, no caso da pericia chegar ao mesmo ponto em que elles já estavam, visto como sabiam muito bem que as cartas eram verdadeiras.

Enganaram-se redondamente, como succede sempre que os civilistas julgam os militares, porque não só o talento *raro* do seu representante, junto á commissão, mais uma vez provou a sua infecundidade, não conquistando a adhesão dos seus *simplorios* companheiros, a despeito da technica ardilosa do perito mineiro, como tambem a verdade inteira foi dita e ouvida em religioso silencio na memoravel sessão de 28 de dezembro de 19[illegible] como poderão attestar todos [illegible] tos compareceram nessa data [illegible] Club Militar. Passado o prim[illegible] momento de panico, consecutivo [illegible] luzir brilhante da verdade, [illegible] com exemplos e apoiada em a[illegible] mentos irrespondiveis, os intere[illegible] dos em attenuar senão em destr[illegible] o effeito immenso do laudo da co[illegible] são do Club Militar atiraram-se [illegible] tudo quanto lhes pudesse servir [illegible] engôdo desde a diffamação [illegible] seus membros até ás machinaç[illegible] as mais inverosimeis. A cons[illegible] tendenciosa do representante [illegible] autor da carta é o ultimo arr[illegible] que vae ser contido, como for[illegible] todos os anteriores, com a pu[illegible] cação dos *Documentos Histori[illegible]* relativos á pericia, que vae ap[illegible] recer por estes dias mais proxim[illegible]

Não tendo sido possivel destr[illegible] os argumentos do laudo da c[illegible] missão, o genio metaphysico sugg[illegible] que os seus trabalhos foram fe[illegible] de má-fé, porque não procura[illegible] saber *onde as cartas foram a[illegible] das, por quem e de que fó[illegible]* E' a obsessão das causas prima[illegible] a perturbar o raciocinio daqu[illegible] que não estão emancipados do [illegible] brenatural e do seu succedaneo [illegible] metaphysico, como se fosse proce[illegible] scientifico o agir-se assim, isto [illegible] começando por descobrir a ca[illegible] primaria de qualquer phenomeno [illegible] logar de se descobrirem as relaç[illegible] de semelhança e successão entre [illegible] phenomenos sujeitos a estudo, [illegible] forço que caracteriza a verdade[illegible] sciencia. A pericia da commi[illegible] foi dirigida moral e scientificam[illegible] e não inspirada por meros palpi[illegible] baseados em paixões e preconce[illegible] como foi a resposta serodia e a[illegible] dina, dada ao representante [illegible] autor das cartas junto á com[illegible] são, como passo a provar sem [illegible] ficuldade. Fornecida a carta [illegible] pugnada de falso, a commissão [illegible] esgotando todos os recursos, [illegible] cobertos pelos peritos e prati[illegible] alliures, para descobrir a prov[illegible] sua falsidade.

Apezar da identidade graph[illegible] mas não sendo possivel ter [illegible] decalcada directamente, porque e[illegible] pratica provaria o haver existido [illegible] carta que os interessados quer[illegible] provar nunca haver existido, [illegible] restavam dois meios para se a [illegible] ver falsificado: á mão livre [illegible] por decalque sobre matriz ob[illegible] por agglutinação de palavras, [illegible] labas e letras de outros docum[illegible] authenticos. Não tendo sido po[illegible] vel falsificar-se á mão livre [illegible] cumento algum longo, mas ap[illegible] simples assignaturas, como o pe[illegible] mineiro confirmou e consta da [illegible] a ser publicada em breve, só [illegible] tava provar a segunda fórma [illegible] falsificar, isto é, por agglutina[illegible] Além dos caracteristicos graph[illegible] naturaes e correntes da carta, [illegible] o autor da resposta ao repre[illegible] tante mineiro junto á commi[illegible] não viu sequer, caracteristicos a [illegible] vor da authenticidade, ha a c[illegible] siderar as seguintes operações [illegible] serem praticadas nesse processo [illegible] falsificação, unico possivel p[illegible] ser empregado no caso em quest[illegible] arranjar varios documentos auth[illegible] ticos; escolher nesses docume[illegible] palavras, syllabas e letras ap[illegible] priadas a formar o sentido al[illegible] jado; reduzir todos esses elem[illegible] á mesma escala; agglutinal-os [illegible] deixar vicios de ligação, differ[illegible] dos caracteristicos normaes do [illegible] dos documentos authenticos; [illegible] tographar o conjunto; decalcar [illegible] nalmente, por transparencia [illegible] conjunto, obtido por agglutin[illegible] dos elementos já ditos. Era [illegible] série indispensavel de operaç[illegible] que o presumido falsario da c[illegible] offensiva teria de realizar, [illegible] para conseguir uma só carta, [illegible] para cinco, entre o dia 2 de ju[illegible] data do banquete no Palace Ho[illegible] e 12 de junho, para a prim[illegible] carta, e fim do mesmo mez [illegible] as demais, época da apprehe[illegible] dessa correspondencia offensiva [illegible] classes armadas. Só muito gra[illegible] dose de MA FÉ poderá achar [illegible] sivel que em tão poucos dias [illegible] pudessem ter feito todas as op[illegible] ções supraditas, inevitaveis para [illegible] produzir um documento por agg[illegible] tinação, que Locard, perito con[illegible] mado, acabou de dizer que é [illegible] thentico, confirmando, plenamente [illegible] laudo da commissão a que tive [illegible] honra de presidir no Club Mi[illegible]

Que valor poderá ter essa [illegible] riante, encontrada na resposta [illegible] representante mineiro junto á c[illegible] missão — *onde foram achadas [illegible] cartas, por quem e de que [illegible] neira* — forjada para armar [illegible] effeito, puro e simples, dada a [illegible] origem olympica? Nenhum abs[illegible] tamente, sob o ponto de vista sc[illegible] tifico, unico que deve preoc[illegible] a homens cultos, não escravos [illegible] paixões do momento. Um chi[illegible] que tiver de examinar um pe[illegible] de metal, para lhe descobrir a [illegible] pecie, carecerá de saber onde [illegible] elle encontrado, por quem e de [illegible] maneira, para poder descobrir [illegible] dita especie, classificando-a [illegible] De certo que não, porque o [illegible] lhe importa é, pura e simplesmente [illegible] sujeitar o dito metal á certas [illegible] acções, cujos resultados irão [illegible] vendando a sua especie, permit[illegible] do a sua classificação. Foi pre[illegible] mente o que a commissão fez [illegible] pericia da carta: sujeitou-a a [illegible] rias experiencias para descobri[illegible] prova da sua allegada falsid[illegible] e, como ella resistiu a todas [illegible] commissão concluiu logica, [illegible] e imparcialmente pela sua [illegible] ticidade. Isso é que é agir de [illegible] fé, justamente ao contrario do [illegible] se resume em fantasias [illegible] mente o seguinte: "da calig[illegible]

...— *Americo Silvado*, 12-2-22.

cionaes e que foi plenamente confirmado pelo technico estrangeiro mais querido do representante de Bernardes na commissão de pericia.

O exame é fallivel; a infallibilidade está na opinião de Ruy Barbosa, que, de oitiva, sem vista dos documentos, declara: as cartas são falsas! Essa declaração gratuita será infallivel; nunca o exame dos peritos! Graphologo por telepathia, o mestre em telegraphologia, o Ruy asseverou. *Roma locuta est; causa finita!!*

Inferior! O problema foi examinado por um prisma inferior; a apuração da verdade, a sinceridade do Club Militar e da commissão apuradora, a honestidade dos 500 signatarios da moção Mendes são provas de que os militares viram por uma parcialidade inaudita e encaram o problema por um aspecto inferior.

A superioridade está em fazer ouvidos de mercador á justa grita do paiz; em repetir que ser presidente da Republica e o homem que fez com a sua carta como certas mulheres fazem com os filhos de amores illicitos: para esconder a sua deshonra afogam a creança.

Que superioridade, a do homem que se acovardou e negou a paternidade da carta em que vasou o odio e a peçonha de sua alma!

E que superioridade, a do proprio sr. Ruy, insultado pelo mesmissimo Bernardes, noutra carta cuja authenticidade foi declarada.

Superioridade está no aspecto por que o sr. Ruy encara a questão e decide pela falsidade sem a minima analyse do documento!

E a chateação de Ruy Barbosa culminou na seguinte phrase:

"Na fabula do caso presente, porém, nem essas tinturas de verosimilhança existem.

E' o regimen do *crê ou morre!*"

Não será apocrypha tal asserção?

Chamar "regimen do crê ou morre" — a dois exames minuciosos de peritos de competencia reconhecida!

Ah! se o sr. Ruy não guardasse no fundo d'alma uns certos resentimentos do sr. Hermes, hoje presidente do Club Militar, teria reconhecido que regimen do "crê ou morre" é justamente o do bernardismo.

Quando foi publicada a authenticissima carta, o sr. Bernardes declarou que era falsa, e os seus amigos na Camara e no Senado gritaram: "Precisamos *crer* na palavra do presidente de Minas; não queremos o exame, porque temos a sua palavra; basta-nos a declaração de Bernardes!"

E quizeram que todos *cressem* na vestal de Ulysses!

O barulho em torno da carta permaneceu, e foi Ruy Barbosa convidado para solver a questão como juiz-arbitro. S. ex., que verberou o "crê ou morre", não acceitou porque *havia crido* na palavra de Bernardes.

O Club Militar se reune, duvida da palavra de Bernardes, procede ao exame e apura a authenticidade da carta!

Em meio dos trabalhos, os representantes de Bernardes, presentindo o resultado da peritagem, recusam a obrigação.

Edmundo Bittencourt entrega as cartas ao perito Locard, de fama mundial, que confirma a conclusão da commissão do Club.

Depois disto, de exames, de pericias, de juiz arbitro, o sr. Ruy, que havia crido na palavra Bernardes, declara:

"A carta é falsa! quem disser que é authentica está sob o regimen do crê ou morre, implantado pelo Club Militar." Uff!!

Crê ou morre é a politica do bernardismo, que não se podendo, é desejo de Ruy, quando procura demover os que se convenceram, em virtude de exames pericias, da conclusão a que chegaram, para acceitar as affirmações gratuitas de s. ex.

Isso, sim, é *crê ou morre!*

E tão ruim a causa do bernardismo, que até o genio indiscutivel de Ruy Barbosa chateia quando quer defendel-a!

Essa carta de Ruy não será falsa? — *João Verissimo*.

SANITOL é o melhor e o mais perfumado sabonete. A' venda em todo o Brasil. (7016)

Tribunal de Contas

Para o serviço de recenseamento póde ser aberto o credito de 5.000 contos

O Tribunal de Contas, na sessão de hontem das Camaras Reunidas, resolveu responder negativamente á consulta do Ministerio da Agricultura sobre a legalidade da abertura do credito necessario para pagamento da gratificação extraordinaria aos diaristas do Ministerio da Agricultura, visto haver cessado a urgencia do pagamento, para a abertura de creditos para fazer os pagamentos.

O Tribunal resolveu ainda responder affirmativamente á consulta do mesmo ministerio sobre a legalidade da abertura do credito de 5.000:000$000, para despesas com serviço de Recenseamento.

DOENÇAS VENEREAS — Tratamento gratuito nos seguintes dispensarios: Hospital Mem de Sá 201; Hospital Pró-Matre (Só mulheres), Av. Venezuela 159 (Cáes do Porto); Policlinica de Botafogo; Dispensario Visconde de Moraes, Penha Circular; Posto de Prophylaxia Rural da Penha; Ambulatorio Rivadavia Corrêa, rua Flora 17, Engenho de Dentro.

AS VENDAS DE CAFÉ

A Bolsa de Mercadorias vendeu durante a semana finda 23.000 saccas de café, a preço de 19$300 e 19$500, para o typo 7.

BRONCHITE ASTHMATICA

Ilmos. Srs. David Meinick & Cia. Declaro que minha filha, atacada de bronchite asthmatica, tendo feito uso da Solução de Hartmann, obteve completo restabelecimento. Araraquara, Estado de São Paulo. (2076)

Inscripções para a reserva naval

Acham-se abertas as inscripções na Reserva Naval de 2ª categoria (Tiro Naval e Remo) na séde da respectiva directoria no Arsenal de Marinha.

POR MOTIVOS DE DESGOSTO...

O general Candido Rodrigues deixou hontem a chefia do serviço de recrutamento militar

Deixou hontem a chefia do Serviço de Recrutamento da 1ª circumscripção o general José Candido Rodrigues, por ter sido exonerado, a seu pedido.

Esse official, que durante alguns annos esteve á testa daquelle serviço conseguiu, com o intelligente esforço que desdenpou, dar-lhe efficiencia, de forma a tornal-o apto ás necessidades do Exercito.

Como já ha tempos dissemos, motivos de ordem particular influiram para que o velho militar insistisse em seu pedido de demissão.

Deixando esse cargo, despediu-se o general Candido Rodrigues de seus auxiliares, enviando-nos tambem a seguinte carta:

"Sr. Redactor do "Correio da Manhã" — Exonerado, a pedido do cargo de chefe do serviço de Recrutamento do 1º Districto Federal, cumpro o dever de justiça enviando-vos os meus sinceros agradecimentos pelo que sempre me foi prestado pelo vosso jornal publicando generosamente tudo quanto vos solicitava a bem dos creditos dessa repartição e em prol dos interesses dos jovens alistados e sorteados, a quem, contrariava por dever de officio.

Permitti que aproveite a opportunidade para agradecer, igualmente, ao vosso representante junto ao Ministerio da Guerra, aquelle que me procurava sempre nesta repartição e me distinguia com a proverbial consideração."

O VETO A' LEI DA RECEITA

O ministro da Viação esclarece uma duvida do director da Central do Brasil

Relativamente ás consultas constantes de um officio do director da Central do Brasil, sobre a interpretação da lei da Receita, o ministro da Viação expediu hontem, áquelle chefe de serviço, um aviso, declarando que as determinações dos artigos 61 e 62 da citada lei devem ser attendidas no sentido de que, dellas, não decorra nenhum augmento de despesa, visto não se achar o governo autorizado a attendel-o, e não havendo, assim, fundamento para a unificação das duas classes de escreventes, com a consequente melhoria de diarias, deverão aquelles subsistir, constituindo a segunda, por força do preceito da lei, a primeira categoria do respectivo quadro.

Da opportunidade ou não da medida legislativa concernente aos praticantes de machinistas é unico juiz o Congresso Nacional, não cabendo ao poder executivo senão cumprir tal deliberação.

Quanto á parte referente ao artigo 62, sobre os praticantes extranumerarios de conferente e de conductor de trem, a materia já foi resolvida pelo Ministerio, de accordo com o parecer do consultor juridico.

Capital Rio.

GRANDE VENDA PARA RENOVAÇÃO DO STOCK

TERNOS DE BRIM BRANCO DE PURO LINHO... 130$000
CAMISAS MODERNAS, desde... 8$500
PYJAMAS DE ZEPHIR, desde... 18$500
MEIAS DE SEDA... 7$500
SUSPENSORIOS AMERICANOS... 3$800
ROUPAS PARA MENINOS, desde... 3$800
PERFUMARIAS finas por preços de verdadeira liquidação.

Visitem

Capital S. Paulo

(17842)

Entre paes e filhos celebres

Os filhos de paes celebres têm de superar estes para egualal-os. Mesmo assim, os paes quando não ganham, empatam.

Haja vista o caso do formoso bailarino Vestris, da ópera de Paris. Alguem, um dia, confessou-lhe:

— Devemos reconhecer que seu filho já dansa melhor do que você!

— Deveras? respondeu Vestris, que tinha iniciado o rapaz na arte choreographica; pois não é de admirar. Eu não tive tão bom professor como elle...

Concurso de escreventes do corpo de sub-officiaes da Armada

Está aberta, na Inspectoria de Marinha, a inscripção para o concurso de escreventes de 2ª classe do Corpo de Sub-Officiaes da Armada, mandado abrir em virtude da ampliação que se deu ao respectivo quadro com a lei numero 4.531, de 28 de janeiro ultimo.

Esse concurso realiza-se a 11 de março proximo.

Sombrinha de NICE para o Carnaval

Novidade

8$500

Casa Colombo

(17896)

SANITOL é o melhor sabonete para banho e "toilette". A' venda em todo o Brasil. (7016)

FALLECIMENTO

Deu-se hontem, á noite, nesta capital, o fallecimento do dr. Henrique Serpa Pinto, engenheiro civil.

O extincto, que contava 26 annos e era solteiro, gozava de innumeras sympathias, conquistadas pelo seu genio affavel e pelos seus elevados dotes de espirito.

O enterro sairá hoje, ás 5 horas da tarde, da rua Haddock Lobo n. 23.

Quer ser feliz?

Só deverá comprar os moveis no CONFORTAVEL—Sete Setembro 32 e Alfandega, 111. (1081)

Chegou o vapor norte-americano "Casper"

Fundeou hontem na Guanabara, pela manhã, o vapor norte-americano "Caspel", com porcedencia Philadelphia, trazendo carga variada.

Veiu consignado á Companhia Expresso Federal, tendo chegado em boas condições sanitarias.

GUARDA-MOVEIS

(Sob o patrocinio do industrial Leandro Martins). — Chamados: Ourives, 41. Tel. Norte, 1500. (11761)

O director do Serviço do Povoamento recebe um officio do sr. Albert Thomas

O Director do Serviço do Povoamento acaba de receber, com data de 21 de janeiro ultimo, o seguinte officio, do Chefe do Bureau Internacional do Trabalho, da Liga das Nações, sr. Albert Thomas: — "Sr. Director, Com os meus mais attenciosos cumprimentos, apresso-me em fazer-vos os meus mais vivos agradecimentos pela remessa que vos dignastes de fazer-me de um exemplar do livro do deputado federal Andrade Bezerra — "O Direito Internacional operario e a conferencia do Trabalho de Washington". Através da traducção que se lhe fez, pupe com real prazer, conhecer do assumpto tratado nesse trabalho, do qual muito em breve serápublicado um resumo no "Boletim Official". Prevaleço-me do ensejo para exprimir todo o meu reconhecimento pelo interesse que vindes demonstrando para com ste "Bureau", remettendolhe com uma gentileza a que seu particularmente sensivel, publicações e documentos outros uteis a missão que lhe foi confiada pela Parte VIII do Tratado de Versalhes. Reiterando meus comprimentos etc.

PAGAMENTOS

Acham-se expostos na feliz Casa *AO MONOPOLIO DA FELICIDADE* em cujo balcão foram vendidos e pagos os bilhetes ns. *12304* e *67276* premiados respectivamente com *20* e *40 contos*. 14, Sachet, 14 - *L. BRÊTAS*. (17972)

Prisão do jornalista Louzon

Paris, 13 — Telegrammas de Tunis para os jornaes desta capital annunciam que foi preso o jornalista Louzon, director de um periodico communista, sob a accusação de estar excitando os indigenas á Guerra Santa contra os europeus.

HOJE 20:000$000 INTEIRO, 1$600 Loteria do E. do Rio (18890)

Match de football frnco italiano

Milão, 13 — Foi disputado hontem, nesta cidade, um *match* de *football* entre as equipes de operarios italianos e francezes. O jogo esteve muito interessante e terminou pela victoria dos italianos por sete "goals" contra dois.

DECRETOS DE HONTEM

O presidente da Republica assignou hontem os seguintes decretos:

Na pasta da Guerra — Sanccionando a resolução legislativa que autorisa a abertura do credito especial de 10:974$192, para pagamento devido aos capitães Alberto Pequeno e outros; e abrindo ao Ministerio da Guerra o mesmo credito;

Transferindo: os capitães Modesto Lopes de Lima Barros, de ajudante do 27º batalhão de caçadores, em Manáos, para o 25º, tambem de caçadores em Piauhy, Laudelino Ramos deste batalhão para aquelle cargo; José Pedro Gomes, da 9ª companhia do III batalhão do 6º regimento, em Caçapava, para a 1ª companhia do I batalhão do 1º regimento na Capital Federal;

Classificando no quadro supplementar os majores de engenharia Carmerio Gondin e João da Cruz Zany;

Mandando reverter ao serviço do Exercito os seguintes officiaes, que se acham aggregados: capitão José Henrique Pereira de Mello e 2º tenente Manoel Roberto Teixeira, da infantaria; capitão Antonio de Souza Pacheco e 1º tenente Patricio Bruce, da cavallaria; e major Octaviano de Souza Gomes, da artilharia;

Considerando revertido ao serviço activo de Exercito, de accordo com o decreto n. 4524, de 25 de janeiro de 1922, o major, já fallecido, Vicente de Albuquerque Mangabeira, que se achava aggregado á arma de infantaria;

Concedendo ao dr. Francisco Ferreira Braga, professor em disponibilidade da extincta Escola Militar da Capital Federal, o accrescimo de 40 °|° sobre os seus vencimentos de docente;

Promovendo:

na infantaria — a major, contando antiguidade de 8 de junho de 1921, o capitão José Henrique Pereira de Mello, e, a 1º tenente, com antiguidade de 10 de março de 1920, o 2º tenente Manoel Roberto Teixeira; a capitão, o graduado Hildebrando de Almeida Freitas;

na cavallaria — a major, com antiguidade de 3 de novembro de 1921, o capitão Antonio de Souza Pacheco e a capitão, com antiguidade de 8 de maio de 1920, o 1º tenente Patricio Bruce;

na artilharia — a tenente-coronel, com antiguidade de 14 de fevereiro de 1920, o major Octaviano de Souza Gomes;

Graduando no posto de capitão o 1º tenente Luiz Thomaz Reis.

Na pasta da Fazenda — Approvando a nova tabella dos vencimentos annuaes dos empregados da Caixa Economica e Monte de Soccorro da Bahia;

Abrindo a credito de 35:077$419, para occorrer ao pagamento de differenças de pensões de montepio a que tem direito d. Casemira do Nascimento Navarro, relativas ao periodo de 20 de janeiro de 1898 a 31 de agosto de 1912.

Na pasta da Marinha — Transferindo para o quadro supplementar o capitão-tenente Amaury Saldanha de Freitas, por ter sido posto á disposição do Ministerio das Relações Exteriores.

SANITOL é o sabonete da moda (7016)

Uma lancha custeada pelo commercio para repressão ao contrabando no mar

Conforme noticiámos ha poucos dias, o sr. Samico, guarda-mór interino da Alfandega, entrando em accordo com a policia especial do Cáes do Porto, mantida pelo commercio, annuiu em destacar um determinado numero de officiaes aduaneiros para auxiliarem aquella policia no serviço de fiscalização ao contrabando, no mar, em uma lancha adquirida especialmente para esse fim, por algumas casas importadoras.

Essa decisão do guarda-mór causou, como não podia deixar de acontecer, a maior estranheza no sr. Julio de Miranda, inspector da nossa Aduana, o qual, no mesmo dia em que della teve conhecimento, pediu, a respeito, urgentes informações áquelle funccionario.

Por portaria de que tambem demos noticia, o sr. Julio de Miranda determinou ao sr. Samico que dissesse o que de verdade havia em nossa local.

As informações prestadas pelo sr. Samico, attestando que esquecera os seus deveres, passando a outrem a direcção dos serviços de fiscalização ao contrabando, chegaram hontem ao inspector.

Confirmada, assim, a nossa noticia, o sr. Julio de Miranda baixou a seguinte portaria, cujo teor suppre os melhores commentarios:

"O inspector tomando conhecimento do facto relativo á collaboração fiscal acceita pelo sr. Guarda-mór, interino, de uma lancha pertencente á policia especial do Cáes do Porto, e, considerando que, sem nenhuma audiencia, sua, tal deliberação não deveria ter sido tomada como foi, tanto mais quanto não póde merecer a sua approvação: considerando mais que á guarda-moria compete por si só salvaguardar os interesses ficaes e dos contribuintes e á Policia Maritima, nos limites de suas jurisdicções; considerando ainda que esta repartição dispõe, actualmente, de embarcações sufficientes para o serviço de vigilancia, determina ao mesmo sr. guarda-mór que faça cessar aquelle estranho auxilio, intensificando com mais vigor a fiscalização externa, principalmente a nocturna, afim de reprimir os contraventores e evitar as reclamações justificadas."

RODO

verdadeira fabricação SUISSA

A preços excepcionaes.

CASA DAVID

Avenida Rio Branco 102

(17961)

O caso dos passes aos sargentos na Central do Brasil

Ha dias, o director da Central do Brasil mandou suustar a concessão de passes com 75 °|° de abatimento, para os sargentos do Exercito e da Armada, que viajam em carros de 1ª classe daquella Estrada, em virtude de não ter sido revigorado, na lei que fixou a receita para o presente exercicio, o artigo que autorisava o governo a conceder os citados passes. Como lhe cumpria, o sr. Assis Ribeiro, fez, a respeito, uma consulta ao ministro da Viação.

O CAMIZEIRO 28 Assembléa

Pequenos lucros — Grandes vendas. (6397)

MOVEIS A PRESTAÇÕES, em boas condições, entregando-se na 1ª prestação de 20 °|° e sem fiador. Cattete n. 208. Tel. 3633. B. M., Casa Bella Aurora. (-211)

Em Petropolis

Homenagem ao escriptor Paulo Barreto

Petropolis, 13 — Realizou-se hontem, com brilho, a sessão da Real Sociedade Portugueza de Beneficencia, que foi presidida pelo vice-consul sr. Antonio Noronha.

No salão nobre, foi inaugurado o retrato do escriptor Paulo Barreto (João do Rio), tendo sido grande o numero de familias que compareceram á festa.

O Bonus da Independencia no Rio Grande do Sul

O dr. Delffim Carlos Silva, encarregado da propaganda e collocação dos "Bonus da Independencia", recebeu do Rio Grande do Sul o seguinte telegramma:

"Tenho immenso prazer communicar-vos o lançamento dos "Bonus da Independencia", na agencia do Banco do Brasil, em Porto Alegre, hoje, na presença do sr. ministro da Agricultura, do representante do presidente do Estado, intendente municipal, autoridades, imprensa e pessoas gradas, bem como grande massa popular. Abri solennidade saudando presentes, expondo fins patrioticos dos "Bonus da Independencia", solicitando o concurso do Rio Grande para o exito da operação, saudando ministro, governos federal, estadual, municipal e convidando agentes geraes a assignarem contrato respectivo, o que foi feito. O concessionario Candiota produziu allocução homenagem ministro e presidente do Estado. O dr. Simões Lopes respondeu fazendo considerações sobre lançamento dos "Bonus da Independencia", confiante Rio Grande saberá cumprir o seu dever nesta emergencia. Ao terminar levantou brinde presidente Republica e presidente Estado, sendo vosso nome lembrado com homenagens. Todos os pontos da cidade girandolas, foguetes, hora inauguração foram lançados. Carro allegorico propaganda percorreu ruas da cidade, havendo geral enthusiasmo. Hoje mesmo foi realizada grande venda de titulos, esperando-se parte emissão reservada este Estado seja coberta pouco tempo. Envio effusivas congratulações. — (a) *Julio Azambuja*, delegado exposição."

O IMPOSTO DE TRANSPORTE ARRECADADO PELA SÃO PAULO E MINAS

O superintendente recusa-se a prestar informações

O agente fiscal do imposto de consumo José Manoel de Souza e Silva, representou ao Ministerio da Fazenda contra o superintendente da E. F. S. Paulo e Minas, por se recusar a fornecer as informações que lhe solicitou sobre a arrecadação do imposto de transporte.

O director da Receita do Thesouro Nacional requisitou ao delegado fiscal em Minas informações sobre se o imposto de transporte arrecadado pela alludida estrada de ferro tem sido fiscalizado pelo respectivo funccionario, afim de que possa resolver o officio do mesmo delegado que encaminhou a representação do alludido agente fiscal.

SANITOL o melhor sabonete! A' venda nas casas de 1ª ordem. (7016)

A briquetagem de moinha de carvão, na E. F. C. B.

Por acto de hontem, o director da Central do Brasil annullou a concorrencia administrativa, ultimamente realizada, para briquetagem de moinha de carvão, determinando a publicação de outro edital, abrindo nova concorrencia a respeito.

MIGUEL BRAGA — Callista. Quitanda, 79, sob., esq. Ouv. Tel. N. 5.502. (6212)

PARC ROYAL

TODOS OS

Artigos de Carnaval

a preços sem concorrencia

Parc Royal

A Maior e a Melhor Casa do Brasil

A ITALIA EM CANNES

Da assembléa internacional em que estiveram representados os primeiros estados, o governo italiano saiu com apreciaveis vantagens. — Os diligentes preparativos para a Conferencia de Genova.

Roma, 16 de janeiro — A Conferencia Inter-alliada, realizada á semana finda em Cannes, confiou á Italia, como se sabe, o encargo de concretizar, em varios problemas praticos, o programma geral, já esboçado, da importantissima conferencia internacional que se inaugurará a 8 do proximo mez de março em Genova, assim como o de organizar os debates dessa conferencia por uma forma efficaz, para que se possa chegar a resultados praticos, tanto na parte respeitante ao problema politico fundamental como na que se refere ao problema economico.

Com effeito, o chefe do governo italiano, sr. Bonomi, após o seu regresso de Cannes, depois de redigida a circular destinada aos governos das quarenta nações que serão convidadas a enviar representantes á Conferencia de Genova, convocou um conselho de ministros, no qual foi nomeada uma commissão inter-ministerial composta pelo proprio sr. Bonomi, e pelos ministros das Finanças, Guerra, Industria e Commercio, Obras Publicas, Correios e Telegraphos e Agricultura.

Essa commissão inter-ministerial começou a trabalhar na mesma tarde em que ficou constituida. A cada um dos seus membros foram assignaladas determinadas tarefas e attribuições relacionadas com os trabalhos preparatorios do grande acontecimento diplomatico.

A Conferencia de Cannes, apezar de interrompida na sua phase resolutiva pela crise ministerial franceza, constituiu uma excellente preparação para a de Genova, visto nella ter dominado uma atmosphera mais liberal que aquella em que decorreram as varias conferencias inter-alliadas anteriores a esta. Foi nessa athmosphera que se discutiram o pacto anglo-francez, a reconstrucção economica da Europa e as reparações devidas pela Allemanha.

Na opinião de muitos dos homens mais illustres na politica italiana, o reino de Victor Manuel saiu da Conferencia de Cannes bastante beneficiado sob os pontos de vista politico, moral, financeiro e economico, tendo em conta, como é obvio, no que se refere á questão das reparações, a situação de direito que havia sido criada aos outros paizes alliados pelo Tratado de Versalhes, e pelos successivos convenios adiccionaes.

Effectivamente, em Cannes, a Italia conseguiu, entre outras vantagens, o deferimento das seguintes petições: que se fixasse em 240 milhões de marcos-ouro, isso é, numa quantia superior á prevista no ultimo orçamento, a importancia das reparações em mercadorias que a Allemanha terá de entregar á Italia durante o corrente anno; que as entregas em mercadorias effectuadas até 31 de dezembro de 1921, cuja importancia devia ter sido reconhecida e entregue, por direito de prioridade, á Belgica, desde junho de 1919, sejam levadas em conta das importancias das anuidades de 1923 e seguintes devidas pela Allemanha á Italia, a titulo de reparações; que fossem attribuidos á Italia os 175 milhões de liras depositados já no Banco de Italia por conta do primeiro billião em dinheiro, entregue pela Allemanha á Commissão de Reparações desde julho de 1921, importancia essa que devia ser entregue aos alliados conforme o direito de prioridade estabelecido.

Além disso, na Conferencia de Cannes, ficaram ractificadas as vantagens obtidas pela Italia com o convenio de 13 de agosto de 1921, vantagens que a França ainda não havia ractificado.

Por outro lado, tem indubitavelmente uma importancia especialissima, tanto economica como politicamente, a deliberação de se realizar justamente na Italia a Assembléa Internacional, da qual a Europa espera ver surgir o primeiro impulso para a sua effectiva pacificação e para o seu novo equilibrio economico. E' preciso tambem não esquecer que não faltou quem propuzesse que a assembléa internacional se reunisse noutro paiz.

A Italia terá, pois, a satisfação moral de ver a conferencia realizar-se numa das suas mais bellas e opulentas cidades, assim como conseguiu já obter que, na constituição do consorcio internacional, que terá de preparar a execução do plano para a resolução do problema economico da Europa Oriental, lhe seja consignado um logar perfeitamente egual ao das grandes potencias.

Não é sem razão de sobejo que nos circulos politicos e diplomaticos de Roma se affirma que a Italia trouxe da Conferencia de Cannes vantagens que não são para desprezar.

Sangue impuro?
ELIXIR DE INHAME. (2008)

CASA .SUCENA

FAZENDAS E NOVIDADES DE ESTAÇÃO; O MELHOR SORTIMENTO PELOS MENORES PREÇOS.

"A Reacção Republicana e a questão das cartas"
Por A. Ximeno de Villeroy
A' venda neste escriptorio
Preço, 2$000

Uma concessão que não póde ser feita

Prestando as informações solicitadas pela secretaria da Camara dos Deputados, relativamente a um requerimento em que Sebastião Barroso póde concessão para construcção de uma ponte metallica entre a ponta do Calabouço e Gragoatá e de um cáes commercial em Nictheroy, o ministro da Viação declarou por aviso de hontem, que tal concessão se torna inconveniente e inattendivel pela parte referente ao cáes commercial, que representa a exploração de um porto na visinhba capital, o que, além de não ser permittido a particular, pela legislação em vigor, está autorisado a ser concedido ao Estado do Rio, que o pretende.

CABOCHONS
VARIADO SORTIMENTO
"A Melindrosa" — Theatro, 27. (17969)

"CHARUTOS DE HAVANA"
IMPORTAÇÃO DIRECTA
* LOPES SA' & C. *
R. Santo Antonio, 5|9.

Varios actos do chefe de policia

Pelo chefe de policia, foram transferidos os commissarios de 2ª classe, Virgilio Antonio Ferreira, do 19º para o 22º, e deste para aquelle, Antenor Francisco Freire, Djalma Braga, do 20º para o 26º districto policial, e deste para aquelle, Nelson Côrtes de Alvarenga Fonseca, actualmente licenciado, bem como o interino que o substitue, Aiclepiades Coutinho Dias.

— Foi nomeado Vito Sá, para exercer interinametne o cargo de sub-inspector da Policia Maritima, durante o impedimento do effectivo Joaquim Vieira de Miranda, que, na qualidade de capitão do Exercito de 2ª linha, está servindo á disposição do Ministerio da Guerra, tendo optado pelos vencimentos militares que lhe competirem.

— Na mesma data foi designado Antonio Marzulo, para organizar a Guarda de Vigilantes Nocturnos do 13º districto policial, conforme proposta feita pelo inspector geral respectivo.

SUCCESSÃO PRESIDENCIAL

A viagem do sr. Nilo Peçanha

O senador Nilo Peçanna, que ao regressar do comicio de Madureira fôra accommettido de ligeira congestão de figado, já se encontra em vias de completo restabelecimento, acreditando poder falar á civilização e á soberania do povo paulista no proximo dia 24.

Será esta a sua ultima conferencia na campanha presidencial.

Prefeitura do Districto Federal

O senador Nilo Peçanha pede a todos os funccionarios que subscreveram a moção de solidariedade á sua candidatura á presidencia da Republica, o obsequio de procurarem as respostas na portaria da Prefeitura do Districto Federal, para onde foram remettidas.

Telegramma ao Centro de reacção academica de S. Paulo

A proposito da viagem do sr. Nilo Peçanha a S. Paulo, foi hontem para lá dirigida a seguinte communicação:

"Bacharelando Rodrigo Soares, presidente do Centro Academico de Reacção — S. Paulo — E' muito certo que o nosso chefe, senador Nilo Peçanha, ahi esteja, a 24 do andante. Asseguro-lhe que o bernardismo instiga o desrespeito á pessoa do grande brasileiro, que tem, na hora presente, a tremenda responsabilidade da nossa causa, que é primeiramente a do paiz inteiro.

Sem querer intrometter-me nas suas deliberações, ouso informar-lhe que aqui, em caso parecido, a cravaria vermelha bateu em retirada, á vista de uma guarda que os estudantes armados fizeram ao carro do futuro chefe do Estado.

Meu collega, esses governos que cevam o dominio na oppressão e esconjura do povo, sentiram que o syndicato vae perder a eleição, e entraram a praticar desatinos. Todas as derrotas irremediaveis têm prenuncios assim; mas tambem, tenhamos fé, que nunca mais se busquem, entre peculatarios incorrigiveis, candidatos á presidencia do Brasil.

A mais affectiva e ardente saudação da mocidade carioca á mocidade briosa e destemida de S. Paulo.

Rio de Janeiro, 13 de fevereiro de 1922 — *H. da Silva Lima*, presidente do Centro Academico de Reacção."

O comicio de hoje, no Meyer

Realiza-se hoje mais um comicio do Centro Academico de Reacção, ás 6 horas da tarde, da série organizada para propaganda do voto livre.

A eleição presidencial e o Centro Republicano

Os mesarios designados pelos eleitores filiados ao Centro Republicano do Districto Federal e que ainda terão de funccionar, na proxima eleição presidencial e na de intendentes municipaes deste anno, são os seguintes:

Primeira secção de Santa Thereza — Antonio da Silva Rocha e dr. Carlos Daniel de Deus.

Segunda secção de Santa Thereza — José Lima Motta.

Terceira secção de Santa Thereza — Dr. Renato Daniel de Deus e Raul Moreira da Costa Lima.

Este ultimo, porém, tendo-se transferido para a Gloria, antes de sua designação, não poderá funccionar.

Primeira secção da Gambôa — Abel José Ferreira e Emilio Moreno de Mello.

Segunda secção da Gambôa — Durval de Mesquita e capitão José Vieira Cardoso.

Terceira secção de Gambôa — Ananias Carvalho Leme.

Quarta secção de Gambôa — Dr. Alberto Reeve e Elpidio Leite de Brito.

Quinta secção da Gambôa — Raul Varady.

Partindo para o sul

Escrevem-nos:

"Peço-vos a fineza da publicação desta, como despedida de um desterrado.

Aos bons brasileiros e amigos das classes armadas peço escutar a voz de um servidor da patria que, apezar de ter sempre cumprido os seus deveres como cidadão e como militar, vem soffrendo toda sorte de perseguições, só porque o homem que tudo póde, mas que não póde com o glorioso Floriano Peixoto, derrama o seu antigo odio sobre as classes armadas, como reflexo daquelle vulto, não praticando um só acto que não transpareça uma vingança, embora patenteando sua pequenez ou ferindo direitos dos cidadãos que se julgam garantidos pela nossa Constituição.

Neste caso está a ordem de embarque para as manobras do sul, que não passa de uma manobra politica, com o unico fito de desviar para longe todos os que commetteram o grande crime de se manifestarem contra o omnipotente Bernardes. Mas com toda a satisfação eu e meus companheiros seguiremos para qualquer parte designada com degredo, dando assim uma prova de disciplina e amor á ordem, porque estamos certos de que cada official afastado terá um parente ou amigo que saberá angariar um ou mais votos para a reacção republicana, compensando assim os votos arrancados pelo arrocho para satisfazer a ambição daquelle que não terá voto algum sem suborno ou violencia. E, como Deus escreve direito por linhas tortas, e o dia da tempestade é sempre a vespera da bonança, esperemos com resignação.

Do vosso admirador e correligionario. — Tenente *F. P. O.*"

O pleito em Espirito Santo

Estão convocados os seguintes eleitores e representantes do Centro Republicano, nas secções de Espirito Santo, que assignaram o manifesto do Centro, já publicado, apresentando ao eleitorado carioca a chapa Nilo-Seabra, para comparecerem na rua do Rosario n. 159, 1º andar, na ante-vespera ou vespera da proxima eleição presidencial, das 8 horas da manhã ás 9 da noite, afim de receberem cédulas e instrucções escriptas para o pleito nas referidas secções abaixo indicadas:

Primeira secção de Esprito Santo — Agricola Avelino da Silva, Ajax Guimarães Mello Cunha, Alfredo Gomes Cabral, Carlos Gomes Cabral, Domingos Corrêa de Sá, Ernesto de Mello, Euclydes da Silva Gonçalves, Isaac de Abreu, José Mario da Costa e Manoel Joaquim Gomes.

Segunda secção de Espirito Santo — Arthur Bento dos Santos, Damasio Augusto da Silveira, Domingos Renovato Meira, Guilherme Gonçalves Miranda, João Augusto de Godoy e Norival Gomes Cabral.

Terceira secção de Espirito Santo — Alberto Marinho Duban, Antonio Lopes Gonçalves, Damasio Franklin, Felippe Santos Junior, Francisco Duarte de Oliveira, Helmo Pinheiro Boiteux, João Barbosa da Silva, João Fernandes de Araujo, João de Moraes Proença, José Teixeira Gonçalves, Manoel Teixeira de Araujo e Octavio Augusto Ceva.

Quarta secção de Espirito Santo — Abel Florentino Lopes e João Francisco de Souza.

O general Barbedo

O general Barbedo, cuja chegada por mar já tinha sido annunciada por estes dias, resolveu vir do Rio Grande do Sul, por terra, afim de fugir á manifestação que lhe estava sendo preparada.

Chegado a S. Paulo, embarcou hontem, no nocturno de luxo, devendo assim aqui chegar hoje, inesperadamente, ás 8.20 da manhã.

Uma attitude irritante do sr. Washington Luiz

S. Paulo, 13 — O sr. Washington Luis tem procurado, por todos os meios, difficultar a vinda do sr. Nilo Peçanha a esta capital.

Os prepostos de s. ex. têm actuado, sobretudo, junto ás emprezas theatraes, afim de que ellas não cedam os seus estabelecimentos para a conferencia do candidato nacional.

A cidade está cheia de individuos suspeitos.

De tudo isso já deu conta ao chefe da reacção republicana o dr. Rubião Meira, que dirige o movimento em S. Paulo.

Um administrador dos Correios a serviço de Bernardes

Florianopolis, 13 — Está exorbitando de suas funcções o administrador dos Correios neste Estado, sr. Santerre Guimarães, que, para servir ao bernardismo, não recua ante as perseguições mais clamorosas aos seus subalternos.

A sua attitude abusiva chegou ao extremo de mandar apurar os nomes dos funccionarios que, fóra da repartição, erguem "vivas" ao sr. Nilo Peçanha.

Esse facto, e outros, têm provocado geral indignação no seio do povo independente.

Distribuição de carteiras eleitoraes

O sr. Mario Julio dos Santos convida os seus amigos e companheiros da E. F. Central do Brasil, que seguem a orientação politica do senador Irineu Machado a comparecerem em sua residencia á rua Imperial n. 154, no Meyer, pela manhã, ou ás quintas-feiras, á noite para receberem suas carteiras eleitoraes e instrucções para a proxima eleição.

E' tambem encontrado aos domingos durante o dia.

O sr. Mauricio de Lacerda e o "habeas-corpus" concedido pelo Supremo

O dr. Mauricio de Lacerda dirigiu hontem ao presidente do Supremo Tribunal Federal o seguinte requerimento:

"Exmo. sr. presidente do Supremo Tribunal Federal — Tendo o egregio Supremo Tribunal Federal concedido ao advogado abaixo-assignado uma ordem de "habeas-corpus", em sessão de 31 de janeiro p. findo, afim de lhe ser assegurado o direito de locomoção e livre manifestação de pensamento, a salvo de qualquer coacção por parte do governo estadual de Minas Geraes, realizando comicios nas ruas e praças publicas ou em quaesquer recinto na capital qualquer localidade do referido Estado, manifestando livremente suas opiniões em propaganda das candidaturas dos srs. drs. Nilo Peçanha e J. J. Seabra á presidencia e vice-presidencia da Republica, no pleito a ferir-se em 1º de março vindouro, foi por v. ex. enviado ao exmo. sr. presidente da Republica um telegramma communicando essa resolução do Tribunal.

Para effectivar, com as garantias concedidas pelo egregio Supremo Tribunal a ordem impetrada e por elle deferida unanimemente vem respeitosamente requerer a v. ex. officiar ao sr. presidente da Republica nos termos do vencido e m sessão para que s. ex., como chefe supremo das forças de terra e mar, assegure ao requerente o amparo da força federal precisa á execução das suas conferencias politicas no Estado de Minas Geraes, principalmente na sua capital, garantia essa que o Tribunal julgou de accordo com o pedido supra mencionado. E. D. Rio, 13-2-922. — *Mauricio de Lacerda*."

Desmentindo uma maledicencia

Bahia, 13 — O *Democrata* inseriu a seguinte nota:

"Tendo um vespertino declarado na sua edição de ante-hontem, que a recente exoneração do tenente Euclides Seabra, do cargo de engenheiro fiscal das obras publicas do Estado foi feita, "por se ter elle declarado francamente partidario do dr. Arthur Bernardes", podemos affirmar que essa exoneração foi solicitada em carta que s. s. dirigiu ao vice-governador em exercicio."

A coacção na Parahyba

Parahyba, 13. — As autoridades policiaes de Campina Grande continuando opprimindo os eleitores nilistas tomando titulos e ameaçando de não deixar um voto ao sr. Nilo Peçanha. Chefia a coação o delegado Lucena, parente do sr. Solon de Lucena, dizendo estar agindo por ordem do governo.

"A Tarde" appellou para a palavra do sr. Solon, que declarou que o pleito correria livre.

O governo nenhuma providencia tomou ainda a respeito.

A SOCIEDADE ELEGANTE é convidada a visitar a GUANABARA na sua nova e luxuosa installação para vêr como, sem pagar exageros, lhe é possivel vestir-se com os mesmos finissimos tecidos e com a mesma distincção das casas de luxo.

54

R. Carioca, 54—Central 92

O "Heathside" trouxe um carregamento de trigo

Fundeou hontem no porto desta capital, com procedencia de Rosario de Santa Sé, o vapor inglez "Heathside", que foi encontrado em boas condições sanitarias pelo medico da Saude Publica que o visitou.

Trouxe elle um grande carregamento de trigo, consignado ao Moinho Inglez.

O "Heathside" fez a viagem em seis dias.

SANITOL é o melhor sabonete para banho e "toilette". A' venda em todo o Brasil.

A exposição de pelles no Museu Nacional

Ainda durante alguns dias estará exposta, no Museu Nacional, a collecção de pelles de aves amazonicas e de mamiferos, offertada a esse instituto pelo Museu Goeldi, de Belém.

Essas pelles serão incorporadas á secção zoologica do museu.

A benção das espadas dos guardas-marinha

A cerimonia de domingo na capella de N. S. das Victorias

Em nossa edição de hontem, publicámos a noticia descriptivia da cerimonia da benção das espadas dos guardas-marinhas, acto esse celebrado na capella de N. S. das Victorias.

Completando essa noticia, passamos a dar, em seguida, o discurso pronunciado pelo commandante Raul Tavares, ao dirigir-se aos seus novos e jovens collegas, o que fez nos seguintes termos:

"Senhores guardas-marinhas. — Sob o tecto sagrado deste templo, que guarda austero e placido a casa do Senhor, viestes inscrever nos vossos corações a profissão de fé, com que ides iniciar a gloriosa e ardua carreira de homens do mar — E' a primeira vez entre nós, se não me tráe a memoria, que temos de assistir a tão dignificante ceremonia, da benção das espadas que a vossa dextra, terá um dia, talvez, de desembainhar em defesa da Patria extremecida. Não vos tendes senão de vos felicitardes, meus caros collegas, agradecendo a Deus a divina inspiração que vos trouxe aos pés da Cruz, nesse gesto de fé reconfortante e bemfazejo que vos ha de conduzir nos dias de provação. Os nossos irmãos de armas — os do Exercito — aqui já têm vindo, guiados pelo mesmo idéal, sacudidos pelo mesmo fervor, que ora vos anima e vos inspira. Já vos fazieis demorados; entretanto, na historia dos exercitos de mar e terra, a religião sempre se irmanou mais com a Ancora, o symbolo da Esperança e da Fé.

Os maiores almirantes que a historia registra cultivam, com amor, a religião. De Ruyter, o insigne e bravo almirante hollandez, ao cair ferido mortalmente na batalha de Agosta, pronunciou as seguintes palavras: "Generoso Deus! Eu te agradeço de todo o meu coração a ventura que me permittiste de atravessar tantos perigos com tanta bondade, visitando-me agora tão paternalmente. Sirva esta punição para salvar a minh'alma". A historia tambem nos conta que, momentos antes de começar a batalha de Trafalgar, viu-se Nelson deixar o passadiço da Victory e chegando ao seu camarote, ajoelhar-se perante a imagem de Christo, orando: [illegible] A Elle eu confio a minha vida e a causa justa que tenho por missão defender".

Na marinha brasileira o almirante marquez de Tamandaré, [illegible] Custodio de Mello e Saldanha da Gama, [illegible] e bons, o amor a Deus. Assim, pois, não tendes senão de vos orgulhardes por tão subida companhia. E' que, meus jovens collegas, a base de toda a educação moral está na religião.

O materialismo, o atheismo, as theorias evolucionistas de principios que não têm fundamento na divindade, não podem penetrar nas familias como systema de educação. As nossas mães ensinaram-nos a sermos virtuosos, inspirando-se nos principios e nas normas da moral christã. O ideal da familia e da patria, que a religião sublima, que faz os bons cidadãos e os bons soldados, não póde ser impulsionado pela idéa egoistica e fugaz da triste perspectiva de um nada, que arranca aos soffrimentos humanos, aos sacrificios da vida militar, esta fé que é a compensação reconfortante do espirito e que se espera além do vasio egoismo da materia.

Educar os jovens marinheiros — no culto da patria, no respeito aos seus superiores, na abnegação até da propria vida, offerecendo-a no altar da patria, não é possivel, se, no *substratum* dessa educação, não ficarem firmes e intangiveis os principios religiosos que o marinheiro traz sempre no coração. Pouco importa que o sectarismo que conduz por tão errada estrada certos espiritos mais merecedores de compaixão que de censura, troveje contra a benção das nossas espadas.

Infelizes seriamos nós se, para crermos em Deus nos fosse necessario fazer como S. Thomé ou esperar como Moysés, a visão do Sinai! A nossa crença está em nós enraizada pela fé haurida na idéa de Deus Omnisciente e Omnipotente.

E' elle que nos dá a vida e a força para bem cumprirmos a nossa missão na terra. Mandando a ella Jesus para edificação dos homens, o Verbo Divino se fez ouvir por toda a humanidade. Com elle firmaram-se os fundamentos de um templo invisivel, ainda mais solido e mais indestructivel que todos os templos de pedra. E' o templo da humanidade regenerada, representado no sacrificio divino de Jesus. E' a potencia do seu verbo e da sua acção, do amor elevado até ao sacrificio, a coragem até á morte, a união indissoluvel do heroismo, da vontade e da intelligencia.

O trabalho dos dezenove seculos que já se vão depois da sua morte, tem tido, indiscutivelmente, como resultado a força de penetração deste idéal na consciencia de todos.

Exultae, pois, com o vosso gesto nobilitante e bom.

Ainda muito teria para vos dizer se a opportunidade m'o permittisse.

Um conselho, porém, eu vos quero dar: nunca mais deixeis de orar no Santuario da Immaculada Nossa Senhora das Victorias — Ella, na sua infinita bondade ha de ouvir as vossas supplicas; aos arcanos da sua divindade confiae a vossa espada flammejante da Fé, desta fé ardente que faz brilhar com enthusiasmo o fogo sagrado do amor da patria, e no campo de batalha nos dá animo e força para sabermos morrer com o seu nome puro, nos labios entreabertos por um sorriso de saudades e de conforto pelo dever bem cumprido. Eu vos saudo, jovens esperanças do Brasil."

PÓ DE ARROZ LADY

E' o melhor e não é o mais caro. Adherente, medicinal e muito perfumado. Caixa: 2$500, pelo Correio: — 3$200. A' venda em todo o Brasil. Perfumaria Lopes—Rua Uruguayana n. 44—Rio. (7843)

A organização da Guarda Nocturna do 13º districto

Por acto de hontem, o chefe de policia nomeou o sr. Antonio Marcullo par aorganizar a guarda nocturna do 13º districto, em Santa Thereza.

CASA ALTILIO — Por motivo de obras liquida seu colossal "stock" de SEDAS a preços de fabricas. —:— A *CASA ALTILIO* chama a attenção dos SEUS PREÇOS e QUALIDADES DAS SEDAS!!!

111 — Rua da Assembléa — 111

CARTA DE MADRID

COMO ACABARAM AS JUNTAS MILITARES

Comprehendendo os perigos que resultariam para a nação, as juntas militares hespanholas dissolveram-se, acceitando a resolução do Estado Maior: "Obedecer é honra"

Muitas vezes, os culpados das agitações na força armada, só depois do mal feito, comprehendem o errado caminho que trilharam

Madrid, 17 de janeiro. — Quando se apresenta ao chronista, em letra que não é sua, um thema de que não póde desentender-se, pela transcendencia de que apparece revestido, mas, ao mesmo tempo, de uma indole tão melindrosa como este que, durante mais de uma semana, prendeu a attenção, até dos mais indifferentes, aos acontecimentos politicos, o chronista — devo confessal-o — sente-se como perplexo e confuso, sem saber como dar conta da sua missão!

Por um lado, eu sou um amigo da Hespanha: quanto mais conheço os hespanhoes, maior é o meu affecto por esta minha segunda patria, a que devo uma hospitalidade que nunca poderei agradecer bastante; por outro, comprehendo que a minha especial situação me obriga a ser prudente e discreto na apreciação de determinados acontecimentos.

O conflicto que acaba de resolver-se [illegible]

Em penso que este conflicto não teria chegado onde chegou, sem os incitamentos de certos politicos e dos jornaes por elles inspirados. O jornal "La Epoca", orgão, não do sr. Maura, nem do sr. La Cierva, mas sim do Partido Conservador, publicou um artigo de fundo em que se condemnava a obra desses elementos dissolventes. Dizia assim:

"Assistimos com assombro á campanha de alguns jornaes. Um dia diz-se aos chefes e officiaes do Exercito que não ha razão para que não haja Juntas de brigadas e sargentos; outro, procura-se sublevar os soldados de cota, dizendo que são a expressão da cultura maxima nos quarteis e que não podem estar de accordo com as attitudes dos seus superiores hierarchicos, dos que têm a responsabilidade de os conduzir aos campos de batalha; outro, lemos que se contrapõem o Exercito de Africa e o do Continente, e dentro do primeiro, o das praças e o das posições; outro, emfim, procura-se estabelecer divisões no seio do Exercito, incitando uns corpos ou armas contra outros.

Os que assim procedem, comprehendem o mal que fazem ao paiz? Disse um dia um politico que seria preferivel um Exercito unido na revolta, a um Exercito dividido e fraccionado, e isso é uma grande verdade. O primeiro destes casos, com o seu grave damno, póde ser remediado; o segundo, não. Por um caminho póde chegar-se a um transtorno; mas pelo outro só se vae á anarchia, que é irreparavel.

Não ha paiz que possa viver sem Exercito; e, aggraval-o, dividil-o, é ir contra a existencia do proprio paiz, destruindo as suas resistencias organicas. Os revolucionarios de profissão, comprehende-se que o façam; mas os que não o sejam, não. Temos muitos problemas pendentes, para iniciar agora a luta civil entre o elemento armado."

Com effeito, o observador que, durante estes dias de temores e incertezas, houvesse lançado um olhar pelo arraial politico, teria occasião de assistir a um espectaculo curioso e ao mesmo tempo... desagradavel. Aquel- [illegible] circumstancias ou permanentes!

Antes da intentona revolucionaria de agosto de 1917, houve um jornal inspirado por um ex-ministro, que fomentou quanto póde — sob o pretexto de defender as conceituadas "essencias liberaes" — a desordem que os revolucionarios profissionaes, entendidos com alguns estrangeiros, preparavam á vista de toda a gente. Mas rebentou o movimento, e o mesmo jornal inspirado pelo ex-ministro, comprehendendo que a coisa era mais séria do que parecia, mudou de politica e distinguiu-se pela insistencia com que pedia as mais severas repressões contra os chefes da revolução!

E' claro que, nesta momentanea attitude dos militares, não ha ponto de comparação com os propositos dos "chefes" de 1917. Estes procuram derrubar o existente, ao passo que aquelles, sempre fieis amparadores da patria, só procederam por uma questão de amor proprio. E, com o mesmo cavalheirismo que os impulsionára na sua exaltação, reflectiram e estiveram de accordo com a sentença do Corpo de Estado-Maior: "Obedecer é honra!"

E com honra terminou para todos este conflicto, que parecia inicio de um periodo angustioso para a vida desta progressiva e florescente nação.

TELEGRAMMAS DO EXTERIOR

As devastações causadas pela fome na Russia

Londres, 13 — O "Times", de hoje, publica na integra o relatorio do sr. Robertson sobre as devastações que a fome tem causado em certas regiões da Russia.

O sr. Robertson affirma que o bolchevismo é a causa verdadeira do flagello e, ao mesmo tempo, o principal obstaculo á eliminação do mal.

"E' o cumulo de ironia — accrescenta — que os auctores de semelhante calamidade, representantes da força implacavel de destruição bolchevista, sejam convidados a collaborar na reconstrucção da Europa na proxima conferencia de Genova".

Depois de outras considerações todas de ordem politicas, o sr. Robertson conclue expondo as medidas que a seu ver devem ser quanto antes adoptadas para impedir que as populações russas sejam dizimadas pela fome.

O governo yugo-slavo não exercerá represalia scontra a Allemanha

Belgrado, 13 — O governo yugo-slavo renunciou a faculdade, que lhe conferiu o artigo 18 do Tratado de Versalhes, de recorrer a represalias contra a Allemanha, no caso de falta voluntaria commettida pelo Reich, no que respeita a reparações.

A fundação da Caixa Economica de Veneza

Roma, 13 — Communicam de Veneza que foi alli festivamente commemorada hontem a fundação da Caixa Economica de Veneza.

O principe herdeiro da Italia

Roma, 13 — O principe herdeiro visitando a bibliotheca e o museu de historia do Resurgimento.

Oito ratos mandados a exame

Oito ratos encontrados mortos, hontem, na rua 1º de Março n. 33, foram mandados a exame no Laboratorio Bacteriologico da Saude Publica.

Um banquete realizado pelo comité da União Latina

Paris, 13 — O *comité* da União Latina offereceu hontem brilhante recepção de despedida ao embaixador da Italia, o sr. de Boning Longare, que brevemente regressa ao seu paiz.

O embaixador, agradecendo a homenagem que lhe estava sendo prestada, pronunciou um discurso em que exaltou a latinidade, sempre e infatigavelmente entregue á obra de civilisar o mundo e que renova hoje nas immensas regiões da America as maravilhas que Roma realizava no mundo antigo.

A affinidade de raça — diz o orador — significa a semelhança, a analogia e por vezes mesmo a identidade de lingua, methodos de pensamento, costumes, religião legislação e até mesmo preconceitos. "Noblesse Oblige"; e a raça latina, a mais velha das raças civilisadas, deve conservar-se sempre na primeira plana recordando-se que foi o espirito latino quem creou a civilisação moderna e que a dispoz sobre bases tão solidas que até hoje as instituições de todas as nações, que receberam a herança dos costumes occidentaes, repousam sobre as mesmas bases graniticas do inicio.

Terminando, o orador diz que a França e a Italia — as primogenitas da familia — devem dar o exemplo de concordia e cultivar as sympathias reciprocas afim de agrupar em torno das duas mais velhas representantes da Raça, as sympathias das demais nações irmãs em latinidade.

A reforma da Camara dos Lords

Londres, 13 — Lloyd George disse, na Camara dos Communs, que a proposta governamental de reforma da Camara dos Lords, será apresentada naquella casa do Parlamento na fórma de uma moção.

O tratado de Yap

Washington, 13 — Ao contrario do que se esperava, o presidente Harding enviou hoje mesmo para o Senado Federal o texto do Tratado de Yap, elaborado na Conferencia do Desarmamento e sabbado ultimo assignado entre o Japão e os Estados Unidos.

Cortinado em Filó

Bordado alto relevo (P.' casal)

Admirem um 62$500

UM SO' A CADA FREGUEZ NOS ARMAZENS DO

PALACIO DAS NOIVAS

83 - Uruguayana - 85

Canto de Buenos Aires

Tel. Norte 2875 (7981)

O theatro do seculo XVIII

Um documento curioso: requerimento de um comico a um arcebispo

Vae brevemente publicar-se um curioso trabalho sobre o theatro do seculo XVIII, theatro em que a feição popular foi levada ao exaggero. Por mostrar uma feição curiosa desse tempo, foi exhumado desse livro um documento curioso: o requerimento que o comico Manoel Rodrigues Lopes fez ao arcebispo de Lacedemonia, vigario geral de Lisboa, queixando-se de que o prior da sua freguezia o não quiz confessar por exercer profissão peccaminosa. E' um documento interessante:

"Exm. e revdm. sr. — Diz Manoel Rodrigues Lopes, comico no theatro da rua dos Condes, e morador na freguezia de São Lourenço desta cidade, que pretendendo satisfazer o preceito da Quaresma proxima do presente anno, e confessar-se ao seu Parocho o Rd. Dr. José Caetano de Mesquita, prior da dita egreja, o não quiz este ouvir de confissão, e sem desobrigal-o respondendo ao supp.º que os homens da sua profissão andavão sempre em occasião proxima de peccado mortal, e q assim o dizião os seus livros. Não advertiu, porém, que nem tudo quanto se acha nos livros reduzivel á pratica, por q as differentes circumstancias, e a differente modo de pensar faz com q sejão licitas em hum tempo umas acções q o não foram em outro. Os outros cançonetistas ou theologos moraes condemnaram as comedias e quem as representava, ou olharam para os costumes do seu seculo, ou, faltos de experiencia, copiaram as doutrinas dos mais antigos, nos quaes havia pois sobeja para esta condemnação pois que n'esses obscuros tempos eram ás scenas obscenas, os comediantes chamados mimos, pessoas abjectas e vis, q provocavam a luxuria nos theatros, e as pessoas cordatas e de bom senso, nem iam, nem levavam as suas familias a estas assembléas, onde se promovia o peccado: Hoje, porém, são os theatros escolas de costumes, corrigem-se os máos e louvam-se os bons, e póde ser q similhantes espectaculos, onde se mette a ridiculo o vicio e se louva a virtude, façam mais commoção nos animos dos espectadores q um sermão de Quaresma. Logo como será possivel q quem concorre para metter pelos olhos dos seus concidadãos verdadeiro modo de proceder, sejam medidos pela mesma bitola dos q algum dia fazião o contrario. As peças que se põem nos theatros, são revistas e correctas por um tribunal Regio e Pontificio, e se este approva as peças reputando as livres de todo e qualquer veneno, como não hade approvar e reputar livres de veneno as boccas q as representam; em uma palavra, as pessoas que hoje vão aos theatros, deum e outro sexo, são de toda a circumscripção, e nem por isso incorrem no grave defeito de leviano, e até para remate, a Soberana, q aliás é cofre de todas as virtudes, não se indigna de ser tambem espectadora com toda a Casa Real; circumscripção q sobaje para o Rev. Prior Mudar de sentimentos: o mais não é isto, é q o Senhor Rei D. José de gloriosa memoria, vendo q os comediantes de seu tempo não mereciam a infamia que a commimum opinião, derivada dos seculos da ignorancia tinha espalhado contra os repersentantes, os livrou della e collocou na classe dos homens puramente mechanicos; e se a profissão já hoje não é infame, como hade ella reputar-se peccaminosa?

"O mais é q aquele Reverendo Parocho acabou, ha poucos annos, de ser mestre de rethorica e de poetica no Collegio dos Nobres, onde precisamente ensinou ao filhos a grandeza e da primeira noberza do Reino os preceitos das comedias e mais dramas e as regras de as fazer segundo a arte; logo não podia agora reprovar a pratica daquella especulação, q elle mesmo ensinou.

"E porq o Supp.º quer da sua parte satisfazer com a sua obrigação e não devem servir-lhe de embaraço escrupulos do seu Revdm. tão mal fundados nestes termos requer V. Exc. se sirva mandar q o seu novo Revd. Parocho o desobrigue, ou q. o supp.º possa desobrigar-se na Patriarcha ou na Sé ou em outra qualquer freguezia desta cidade.

"Pede a V. Exc. seja servido assim o haver por bem e determinar como o Supp.º implora.

E. R. M.

Despacho:

"Damos ao Rev. Parocho da Santa Igreja Patriarchal a commissão necessaria e a precisa juridicção para admittir o Supplicante ao cumprimento dos Santos Preceitos Quadragesmaes em termos, e o dito Rev. Parocho avise o R. Prior de S. Lourenço d'esta nossa providencia.

"Lisboa, 12 de abril de 1778. — "Arcebispo de Lacedemonia, vigario geral do Patriarchado".

Requerimentos despachados

Pela directoria da Central do Brasil foram despachados os seguintes requerimentos:

Companhia de Madeiras Nacionaes, Cicero de Figueiredo, Dias Garcia & C., Dolabella Portella, Fonseca, Almeida & C., Francisco Martins Ferreira, Francisco Gavier Lorena, J. A. Gonçalves & C., Marcillo Vieira, Francisco Machado, por Adolpho Schmidt & C., pedindo restituição de caução — Restitua-se; Alfredo Augusto Rodrigues, João de Souza, Manoel Ferreira Cancella e Saturnino José da Silva, pedindo passe — Concedo; Eduardo da Fonseca Vinagre, idem idem — Idem, com 75 °|° de abatimento, durante 90 dias; Virgilio Alves e Emilio Wamose Vianna, pedindo restituição de documentos — Restituam-se, mediante recibo; Braulio Garogino das Chagas, pedindo relevação de punição, e Candido Benedicto de Freitas, pedindo readmissão — Indeferido; Olympia Damas Valente, pedindo certidão — Certifique-se; Octavio Fernandes Lima, idem idem — Idem, o que constar; S|A. Usina Nacional de Industrias Chimicas, pedindo reconsideração de despacho — Mantenho o despacho anterior; Miguel Ginefra, pedindo pagamento de abono — Como requer; Adhemar de Castro Vallim, pedindo transferencia — Aguarde opportunidade; Lindsay Anderson, pedindo transferencia de caderneta kilometrica — Transfira-se, mediante o pagamento da taxa respectiva; Mucio de Lima e Silva, pedindo sustação do processo de sua aposentadoria — Não ha que deferir. Archive-se. Procopio Oliveira & C., pedindo restituição de importancia paga a maior — Apresentem reclamação formulada em impresso proprio; José Ferreira, propondo a venda de um immovel — A Estrada não tem necessidade do immovel offerecido. Indeferido; Fernando Silveira Filho, pedindo concessão de carros para transporte de productos de sua industria — Em face das informações, não é possivel attender; Alfredo Montenegro, propondo a compra de latas vasias, de carbureto — O material vae ser vendido em concorrencia publica; Cravo Irmão & C., pedindo permissão para effectuarem despachos com frete a pagar — Os despachos poderão ser effectuados com frete a pagar mediante deposito da importancia de 400$, feito na thesouraria desta Estrada; abaixo-assignados de residentes em Barra do Pirahy, pedindo parada do trem C L 1 na referida estação, e Jayme Vianna, pedindo providencias afim de serem sanadas irregularidades que allega — Completem o sello das petições.

ULTIMAS DO SPORT

Liga Metropolitana de Desportos Terrestres

A directoria, em sua sessão de hontem, resolveu:

a) suspender as reuniões semanaes da Commissão Technica de Football, por falta de assumpto;

b) enviar ao 1º thesoureiro a relação das medalhas que tem de ser distribuidas afim de que providencie sobre sua acquisição;

c) solicitar do proprietario do predio onde funcciona a Liga, a apresentação da intimação para pintura do mesmo;

d) enviar ao 1º thesoureiro, para informar, a papeleta da Commissão de Athletismo, sobre o material athletico de propriedade da Liga.

Nova pauta aduaneira na Hespanha

Madrid, 13 — Foi publicada a nova pauta aduaneira que entrará em vigor no dia 16 do corrente.

Greve de operarios tecelões na Nova Inglaterra

Boston, 13 — Estão em greve cerca de quatro mil operarios das fabricas de fiação de algodão da Nova Inglaterra.

Alguns trabalhadores tomaram esta attitude como protesto contra a reducção de 20 °|° que acabam de soffrer nos salarios e outros, a maioria, abandonaram as officinas por não concordarem com o augmento de seis horas de trabalho por semana em certas fabricas.

"A Reacção Republicana e a questão das cartas"

Por A. Ximeno de Villeroy

A' venda neste escriptorio

Preço, 2$000

As Guardas Nocturnas vão ter novo regulamento

O desembargador Geminiano da Franca, chefe de policia, no intuito de dar nova orientação ao serviço de vigilancia nocturna, nomeou, hontem, uma commissão, para proceder á organização do regulamento.

Para essa commissão foram designados: o delegado do 8º districto, bacharel Salvador Conceição, como presidente, e o commissario de primeira classe Julio Rodrigues, o 2º supplente de delegado Paulo Vidal e o inspector geral dos guardas Ricardino Azevedo Rangel.

Por proposta do director do Povoamento, vae ser nomeado, interinamente, Sydney Americo Pacca, para o cargo de ajudante daquelle serviço, em Recife.

Propostos pelo superintendente do Serviço do Algodão, vão ser nomeados Fortunato Rodrigues dos Santos, para o cargo de escripturario da delegacia regional de Alagoas; o agronomo Aloysio Marques para substituir o ajudante de 2ª classe, em Pernambuco, Honorio da Costa Monteiro, e exonerado, a pedido, o escripturario da delegacia de Minas Geraes, Jeronymo Barbosa Magalhães.

Ameaça de greve dos operarios catalães

Madrid, 13 — Communicam de Barcelona que, caso o sr. Anido abandone o governo da cidade, os operarios catalães declarar-se-ão em greve geral.

DIRECTORIA DE METEOROLOGI

Boletim de Meteorologia Agricola, relativo á primeira decada de fevereiro

Algodão — Chuvas deficientes, salvo em Sobral; Campina Grande teve 10 dias sem chuva. Temperatura alta, generalisada. Insolação forte e m Turyassu' e Sobral. Colheita em Quixadá e Quixeramobim.

A falta de chuva tem prejudicado as lavouras de S. Bento, Iguatu', Campina Grande, Pesqueira, Laranjeiras e Riachão. Lagarta rosea em Nazareth. As demais plantações prosperam.

Arroz — Chuvas geralmente fracas. Temperatura alta, salvo em Porto Alegre, onde foi normal e em Iguape onde ficou 0º,3 abaixo desse valor. Insolação alta geral. Soffrem com a secca, as plantações de Therezina, Mondubim, Riachão, Leopoldina, Macahé. Colheita proxima em S. Lourenço, Cuyabá e Conquista promette ser remuneradora. As demais culturas especialmente as do R. Grande do Sul, estão normaes.

Cacáo — Chuvas fracas; Parahyba, 8 dias sem chuva. Temperatura e insolação altas. Plantações de Ilhéos melhoraram com as ultimas chuvas.

Café — Chuvas fracas, menos em Carmo e S. J. Evangelista. Temperatura alta, tendo sido, em Campinas, normal. Insolação fraca, salvo nesta ultima região. Soffrem, com a secca, plantações de Ubá, Leopoldina e Vassouras. Estão prosperas as de Viçosa, Conquista, Barbacena, Ouro Fino, Magdalena, Rezende, Itajubá e Piracicaba.

Canna — Chuva fracas, salvo em Caetité e Piracicaba; 10 dias não choveu em Pesqueira e Ibura. Temperatura alta, salvo em Campos, onde foi normal. Insolação forte menos em Caetité. Plantações de Campos soffrem secca e ataque das sauvas. As de Jacobina e Conquista prejudicadas pelo tempo. Todas as demais, de onde nos chegam informações, em condições regulares.

Fumo — Chuvas fracas, salvo em Barbacena. Dez dias sem chuva em Garanhuns. Temperatura alta, geral. Insolação fraca em S. Bento das Lages. Plantações de Jacobina e Leopoldina, soffrem com a estiagem. Lagartas devastam as de Grajahu'. As demais prosperam.

Trigo — Chuvas fracas e temperatura e insolação altas, generalisadas. Plantio em Santa Catharina. Colheita em Campos Novos.

Pastos — Salvo excepções localisadas no nordeste, as pastagens apresentam-se geralmente em condições satisfactorias. Casos de aphtosa em Porangaba, Satuba e municipio de Porto Alegre. Berne e carrapato em Grajahu', Pyrenopoli, Magdalena, Guarapuava, Encruzilhada, Bagé e Taquary. Nas demais regiões, o gado está nas condições normaes.

Estradas de rodagem — O tempo tem damnificado as de Goyanna, Villa S. Francisco, Ouro Fino, Pyrenopolis, Aquidauna e Piracicaba.

As demais estão em condições de trafego regular.

Rios — Os das regiões do nordeste baixam sensivelmente; os demais estão em geral, no seu nivel commum. O Tocantins, em Imperatriz, baixou 1 metro; o Paraguay, em Corumbá, está a 5m,50 e o Parahyba, em Campos, a 6m,15.

Candidatos á matricula na Escola Militar

Deverão comparecer hoje ás 10 horas, no Collegio Militar desta capital, os candidatos á matricula na Escola Militar abaixo declarados, afim de fazerem os seguintes exames:

Prova oral de portuguez — Heitor Teixeira de Campos; Hermogenes Rodrigues Peixoto; Hermenegildo de Oliveira Carneiro; Manoel Stall Nogueira; Mario Campello Mauricio de Abreu; Flavio Duque de Lima Rodrigues; Felippe Henrique Carpenter Ferreira; Gilberto Moutinho dos Reis; João Pires de Camargo Filho; José Maria Leite de Vasconcellos; Nelson de Mello Mourão; Paulo Cesar de Campos; Silvestre Vianna; Waldemar Cordeiro Kitzinger; Waldemar Pereira Lima; Alfredo [illegible]; Braz Catalano; Belmiro Accioli Pinheiro; Luiz Carvalho Araujo e Octavio da Costa Monteiro.

Prova oral de Arithmetica — Armando Ribeiro Almeida e Luz; Alvaro Fonseca Mercier Ary Sá; Abeguar Leite de Oliveira Andrade; Damaso Bauer Carneiro; Ernesto Rohe Filho; Frederico da Silva Séve; Pedro Ascensão; Pedro Gonçalves de Medeiros; Ruy Americo de Carvalho; Augusto Guimarães Côrtes e Djalma Leite de Rezende.

O ponto oral para mathematica será dado ás 8 horas na Secretaria.

Attendendo a um pedido da Associação Commercial de Natal, o ministro da Viação resolveu permittir o embarque, naquelle porto, de algodão ou caroço de algodão, em vapores de passageiros. Tal concessão, porém, só deverá ser usada, quando a existencia de stock fôr relativamente grande e houver falta de navios cargueiros, devendo sempre, entretanto, ser os despachos de pequena cabotagem.

Restituindo á Secretaria da Camara dos Deputados o impresso do projecto do Senado relativo á navegação interna da lagoa de Araruama, entre Iguaba Grande e Cabo Frio, o ministro da Viação declarou que a Inspectoria Federal de Navegação não possúe estudos sobre a zona que o projecto visa beneficiar, a respeito do qual, aliás, não cabe a este ministerio se manifestar, visto se tratar de serviço que não é pelo mesmo fiscalisado.

O ministro da Fazenda devolveu ao seu collega da Viação, pedindo providenciar para que seja esclarecida a duvida de que trata o parecer do consultor geral da Republica, o processo relativo á acquisição, pela Central do Brasil, do predio e terreno situado á rua Ferreira Borges, em Campo Grande, no Districto Federal, de propriedade de José Pereira e sua mulher.

As funcções da pelle

Toda a gente sabe como é a pelle examinada ao microscopio. Apresenta-se semeada de uma infinidade de buraquinhos ou póros, pelos quaes se exercem as diversas funcções do nosso envolucro corporal, que é, ao mesmo tempo, o mais importante dos nossos orgãos.

A pelle estende-se, com effeito, á superficie de todo o corpo. E' de uma finura extrema, mas tambem de uma grande resistencia, pois que é ainda a intermediaria entre o nosso corpo e os corpos estranhos.

A pelle differe das mucosas que se vêm nas aberturas naturaes, taes como a bocca; estas consistem numa membrana constantemente humida, ao passo que a pelle é relativamente sêcca e as suas diversas funcções são quasi inapparentes.

A mais importante das funcções da pelle é a "exalação" que se executa por intermedio dos vasos exalantes e permitte ao corpo que se desembarace de certos residuos na nutrição. Esta funcção não é outra senão a "transpiração", cuja importancia Lavoisier avaliava entre um kilo e dois kilos e meio por cada vinte e quatro horas.

Na espessura da pelle estão situadas pequenas glandulas, chamadas glandulas cutaneas, que segregam uma especie de induto adiposo destinado a amaciar o envolucro do corpo.

Quanto á funcção de "absorpção" da pelle, ella é de tal modo real que algumas experiencias famosas permittiram estabelecer que uma pessoa mergulhada na agua tépida até ao pescoço absorvia de 20 a 22 grammas de agua, durante meia hora, por intermedio dos póros da pelle.

Emfim, a terceira funcção da pelle é a "sensibilidade tatil". E' por isso que ella é tão preciosa nos actos da vida exterior. E' por ella tambem que recebemos as impressões de calor e de frio.

Tudo isto nos leva a dizer que é indispensavel ter um grande cuidado com a pelle, protegel-a com toda a prudencia.

De resto, é de tal modo indispensavel que a pelle esteja sempre em bom estado e desempenhe normalmente as suas funcções, que uma pessoa que se lembrasse de cobrir, apenas, um terço do corpo, de um verniz impermeavel, cairia muito em breve doente e morreria sem duvida alguma.

Está estabelecido, de resto, que descarregando a pelle aos orgãos internas de uma parte do seu trabalho, estes não podem passar sem ella nem desempenhar a sua missão.

Finalmente, quando a pelle exerce em liberdade a sua missão, ella dá ao corpo belleza e frescura. E' como que uma especie de verniz de um colorido delicado, atravez do qual a vida apparece, por assim dizer, e desabrocha.

E' por tudo isto que antes de outro qualquer cuidado de belleza, devemos preoccupar-nos em favorecer a execução das funcções da pelle, lavando-a regularmente e frequentemente, afim de lhe desobstruirmos os póros. Estes conselhos parecem extravagantes a quem o costume fazer; mas a verdade é que muita gente ainda desconhece estas coisas e por isso não lhes liga a importancia que lhes deve ligar.

O ministro da Fazenda devolveu ao da Agricultura, pedindo providenciar no sentido de serem satisfeitas diversas exigencias, o processo relativo á doação feita á Fazenda Nacional, pela Camara Municipal de Paraisopolis, Estado de Minas, de 15 alqueires de terras, destinados á installação de uma Estação de Monta a ser creada.

Afim de assignarem o termo para prestação dos serviços medicos ao pessoal da Estrada, estão convidados a comparecerem nesta secretaria os drs. Joaquim Simeão de Faria, Pedro Ignacio de Almeida, Gentil de Salles Pereira, Allu' Marques, Antonio Octaviano de Alvarenga, Rodolpho Mallard, Deodato Werckeimes, Zacheu Esmeraldo da Silva, Galdino de Abranches, José Baeta da Costa e Raphael Quintanilha.

O sr. Abdenago Alves, director da Receita Publica, telegraphou hontem ao inspector da Alfandega da Bahia, autorisando-o a sustar a execução de sua ordem de 11 do corrente, relativamente á classificação dos generos alimenticios, destinados á exportação, até que o ministro da Fazenda resolva sobre o caso.

THEATROS DA EMPRESA PASCHOAL SEGRETO

Direcção João Segreto

S. JOSE'

HOJE —:— 3 SESSÕES 4 —— A's 7, 8 3|4 e 10 1|2 —:— HOJE

Continuação do grandioso successo dos mestres da revista CARLOS BITTENCOURT e CARDOSO DE MENEZES

Olêlê, Olálá

Com musicas carnavalescas de FREIRE JUNIOR e BENTO MOSSURUNGA — Notavel desempenho de toda a companhia

CINEMA MODERNO — Rastos do veneno, 5 actos; Sinete de Satanaz (15º e 16º). (M 21051)

PILULAS DO ABBADE MOSS

O máo funccionamento do apparelho digestivo - ESTOMAGO, FIGADO, INTESTINOS - tem acção immediata sobre todo o organismo, produzindo diversas manifestações, cuja origem é uma só. Mantendo o bom funccionamento do apparelho digestivo, curando-se a prisão de ventre, evita-se a tão commum e terrivel APPENDICITE, as enfermidades infecciosas e vêm-se desapparecer as manifestações abaixo descriminadas, originadas pelo máo estado do ESTOMAGO, do FIGADO OU DOS INTESTINOS:

Neurasthenia — Palpitações — Preguiça — Bilis — Hemorrhoides — Dyspepsia — Tonteiras — Máo halito — Dôres no figado — Pesadelos — Lingua suja - Flatulencia — Enxaquecas — Gazes — Fastio — Digestões laboriosas — Dôres no estomago — Peso no estomago — Indigestões — Calôr na cabeça — Azia — Genio irascivel — Dôres de cabeça — Falta de energia.

E MUITAS OUTRAS MANIFESTAÇÕES.

As PILULAS DO ABBADE MOSS, com acção directa sobre o ESTOMAGO, FIGADO e INTESTINOS, eliminando as causas, evitando "absolutamente" a prisão de ventre, proporcionam, desde o começo, bem estar geral, acceleram a digestão, descongestionam o FIGADO, regularizam as funcções digestivas, e fazem desapparecer, em pouco tempo, as enfermidades do ESTOMAGO, FIGADO e INTESTINOS.

Em todas as drogarias e pharmacias. — Depositarios: SILVA GOMES & Cia. — 1º de Março n. 151. — RIO. (1929)

ULTIMA HORA

Tropas croatas tentaram apoderar-se de Fiume

LONDRES, 13 — Ao que informa um telegramma recebido de Roma, pela Central Nws, algumas tropas croatas tentaram apoderar-se da cidade de Fiume, a noite passada, sendo, porém, repellidas.

Asituação na Irlanda

Londres, 13 — A situação na Irlanda, desde os ataques contra as fronteiras do Ulster, tem augmentado tanto de gravidade, que já ninguem occulta os receios com que ella é encarada nos meios officiaes britannicos.

O "Evening Standard" affirma que a Irlanda, se está abeirando da guerra civil.

As noticias de Fiume são alarmantes

Roma, 13 — As noticias de Fiume continuam a ser alarmantes, devido ao antagonismo crescente entrhe os fascistas e as forças de policia, formadas pelo professor Zanella, que é accusado de ser croatophilo.

O "Popolo Romano" diz que os bandos croatas estão rondando da parte de fóra dos portões de Fiume.

Conflicto por causa de um casamento

Vigo, 13 — Devido ao casamento de um septuagenario com uma menina de 16 annos, houve um grave conflicto na aldeia de Bora, promovido pelos aldeães, em signal de protesto. Quando o casal passava, os descontentes atiraram sobre elle utensilios de cozinha, o que provocou reacção por parte dos amigos do casal, que investiram contra o povo a bengaladas. Os aldeães, então, responderam a tiros de revolver.

As victimas dos combates de Tripoli

Londres, 13 — Um telegramma da Central News, recebido de Roma, diz que os italianos tiveram 25 mortos e cerca de cem feridos, nos combates com os rebeldes de Tripoli, em Misurata, sobre a estrada de ferro de Aziza.

O exercito italiano, pela primeira vez, faz a saudação real ao Papa

Roma, 13 — Commentando a coroação, o "Messaggero" salienta o facto de que, pela primeira vez, no apparecer o Papa na sacada externa de S. Pedro, o exercito italiano lhe fez a saudação real. O "Giornale d'Italia" disse que entre a multidão que se achava na praça de S. Pedro contava-se o duque de Turim, primo do rei.

O principe de Galles escapou de ser ferido

Londres, 13 — Segundo um telegramma publicado pelo "Times", o principe de Galles escapou de ficar ferido em um accidente, em Gwalier, quando jogava uma partida de polo.

Pio XI celebrou na sala do Consistorio

Roma, 13 — Esta manhã, o papa celebrou na sala do Consistorio, em presença dos pererinos milanezes, em numero superior a mil, estando presentes tambem alguns membros de sua familia. O pontifice deu a communhão a varias pessoas.

Apezar da atmosphera de religiosidade, quando sua santidade se retirava, depois de haver dado as benções, seus compatricios lhe fizeram uma enthusiastica demonstração, gritando: Viva o Papa! Viva Ratti! Viva a Italia!

O primeiro Consistorio será em Março

Londres, 13 — Segundo um telegramma de Roma, da Central News, é quasi certo que no proximo mez o Papa reunirá o primeiro Consistorio, em que serão escolhidos dois cardeaes francezes e possivelmente dois americanos.

Gandhi teria sido preso?

Calcutá, 13 — Continuam a circular com persistencia, apezar de não confirmados, boatos de que o *leader* nacionalista Gandhi foi preso.

O sr. Krassine regressou á Russia

Londres, 13 — O delegado dos soviets, sr. Krassine, regressou á Russia.

O sr. Lloyd George e a Conferencia de Genova

Londres, 13 — Na sessão da Camara dos Communs, o primeiro ministro, sr. Lloyd George, confirmou que não se pensava em adiar a conferencia de Genova e affirmou que o preconizado adiamento dependia exclusivamente do governo italiano.

O ministro da Guerra, sr. Churchill, alludiu á situação na Irlanda, que classificou de grave, e declarou que o governo estava apprehensivo quanto ao desenrolar dos acontecimentos que ali se registram dia a dia. No entanto, era preciso notar que se atravessava um periodo de transição, que não podia deixar de ser assignalado por certas violencias.

O chefe liberal, sr. Asquith, falou acerca da questão militar, lamentando a proposito que a Conferencia de Washington não se tivesse occupado do desarmamento terrestre, e classificou de entravamento a manutenção dos actuaes effectivos do exercito britannico, que não julga essenciaes á segurança do Imperio.

O ministro Horne, titular da pasta das Finanças, respondeu ao chefe liberal, contestando as suas observações.

MORREU NA RUA

Hontem, á noite, caiu, na rua Marquez de Sapucahy, esquina da Avenida Salvador de Sá, accomettido de um mal subito, um individuo desconhecido, de 40 annos presumiveis.

Foi chamada a Assistencia, mas o pobre homem morreu sem que tivesse recebido soccorros.

O cadaver foi removido para o Necroterio.

Como se feriu o Francisco

Pela Assistencia do Meyer foi soccorrido, á noite, o individuo Francisco Manoel Marcolino Brasil, de [illegible] annos de edade, casado, pedreiro, residente á rua Alzira Valdetaro, [illegible] por apresentar fractura de ambas clavículas.

Francisco foi internado na Santa Casa.

AGGRESSÃO A NAVALHA

Luiz Ferreira, de 35 annos de edade, solteiro, residente á rua S[illegible] n. 41, por questões antigas, foi aggredido a navalha, por Alvaro Pi[illegible]ro, brasileiro, de 25 annos de edade, solteiro, barbeiro, residente á rua Sant'Anna n. 171, ferindo-o na região peitoral direita.

O criminoso foi preso em flagrante, tendo sido a sua victima soccorrida pela Assistencia.

O motorista contundiu a menor e fugiu

O auto n. 83, atropelou, hontem á noite, na rua Figueira de Mello, a menor Marianna, de [illegible] annos de edade, filha de Jesuina Neves Rodrigues, residente áquella mesma rua n. [illegible] casa 9, produzindo-lhe escoriações pelo corpo.

Uma patrulha de cavallaria da policia presenciou o facto, tendo sahido em perseguição do motorista, não conseguindo captural-o.

Um dos cavallarianos foi victima de um accidente, por isso que o animal que montava caiu, [illegible] ferimento no joelho.

LUTA ENTRE MENORES

Um delles saiu ferido a faca

Humberto de Paula Moneda, e seu irmão Paulo, ambos de menor edade, residentes á rua Haddock Lobo n. [illegible] divertiam-se a tirar fructos de uma arvore fronteira á casa acima, em companhia de um garoto, empregado na casa n. 429, daquella rua.

Em dado momento, Paulo e o garoto, desaviaram-se, acabando este por sacar de uma faca, com a qual pretendeu feril-o.

Paulo fugiu, tendo Humberto enfrentado o seu aggressor, que, avançando para este, feriu-o no braço direito.

O offendido foi medicado na Assistencia e o aggressor fugiu.

ULTIMA HORA

Capitão José Miguel de Carvalho

✝ Percilliana Braga de Carvalho e filhos, participam o fallecimento de seu esposo e pae hontem, ás 21 horas, e convidam os parentes e amigos para acompanharem o seu enterro que sairá hoje, terça-feira, 14 do corrente, ás 17 horas, da rua [illegible] Bom Retiro n. 388, para o cemiterio de S. Francisco Xavier.

APPARELHOS PARA TRATAMENTO DA HERNIA OU

QUEBRADURA

AVENIDA GOMES FREIRE N. 124, EM CIMA DA PHARMACIA, SEM OPERAÇÃO, por meio da CINTA HERNIARIA ELECTRICA do INSTITUTO DE Orthopedia Incruenta. Medalha de ouro, Paris.

A pedido de centenas de doentes que o esperam no Estado do Paraná, o Prof. Lazzarini avisa aos interessados que estará no seu Estabelecimento do Rio até o dia

20 DE FEVEREIRO

No grande estabelecimento do conhecido especialista, os senhores doentes encontrarão maravilhosos apparelhos, feitos sob medida para a contenção e tratamento da mais volumosa quebradura.

Essas cintas, electro-orthopedicas, sem nenhuma mola de ferro, leves, invisiveis e suaves, permittem ao cliente mo montar a cavallo, fazendo qualquer trabalho ou fadiga, ficando curada a hernia em brevissimo tempo.

O Professor Lazzarini estará pessoalmente e gratuitamente ás ordens dos senhores interessados. Pede-se aos senhores medicos visitar-nos.

Eu subscripto declaro que fiquei completamente curado de uma Hernia inguinal no espaço de 6 mezes, usando o maravilhoso cinto Electro Orthopedico do Prof. Lazzarini. Rio, 28 de Outubro de 1921, Antonio [illegible] Rua Amelia, 52, casa n. 2.

Declaro ser curado de uma Hernia Escrotal no espaço de 6 mezes, usando o Cinto Electro Orthopedico do Prof. Lazzarini. Firmado, [illegible] Caetano de Azevedo, Capitão do Exercito. Rua Presidente Domiciano [illegible] —Rio de Janeiro, 17 de Agosto de 1921.

Aos domingos e dias feriados o estabelecimento está aberto das [illegible] ás 12 da manhã, para commodidades dos Senhores Operarios, aos quaes o Prof. Lazzarini concederá preços especiaes.

Faixas especiaes sob medida para Exmas. Senhoras. Ventre Caído, Hernia Umbelical, Rins Moveis, Obesidade, Cahida do Utero — Visita Gratuita. Aberto das 10 ás 5 da tarde. (M [illegible])

CINEMA MASCOTTE — R. Archias Cordeiro, 250, Meyer — HOJE! HOJE! Bessie Barriscale, em — ENLEIOS DA VIDA — Grandiosa acção dramatica da reconhecida marca Goldwyn, em 6 actos deslumbrantes. —:— A CORRIDA —:— drama em 2 longos actos. MILAGRES DAS SELVAS Ultima série em 2 actos. Amanhã — Suzanne Grandais, em: A Filha do Ricaço.

Cine Boulevard — HOJE —— SO' —— HOJE — O HOMEM DAS FRANGAS rica comedia dramatica em 5 longos actos, pelo celebre comediante Douglas MacLean — OS TRES MOSQUETEIROS 4º capitulo, denominado, os Pingentes do Brilhante, em 4 longos actos — Amanhã — Romeu e Julieta na Neve; A Preferida do Rajah. Quinta-feira — Mary Pickford. (M 20526)

CINEMA PATRIA — Largo da Cancella — HOJE! HOJE! BAGUIRIA, ou A PANTHERA DO ORIENTE, film allemão, em 6 partes — ALICE BRADY, em **A PROCELLA** Soberbo drama da fabrica Realart, em 5 actos — Amanhã — O inimigo da lei, 5 actos da Triangle e Emmy Stevens em A Casa das Lagrimas, 5 actos da Metro.

CINEMA TIJUCA — Praça Saenz Pena — Hoje — Clara Kimball — Hoje — ACTUALIDADES de Gaumont — AVENTURAS DE NICK WINTER — 3º e 4º episodios, em 4 actos. QUEM ERA O CRIMINOSO 2 actos da Sunshine Comedy — Martha (a volta á casa paterna) — O ultimo e mais luxuoso film de Clara Kimball, em 5 actos. Amanhã — William Farnum, em Febre de Vingança.

CINEMA HADDOCK LOBO — HOJE — SUCCESSO — HOJE — UM HAREM ARGELINO Film do natural, Pathé-color — O HOMEM DO VELHO MUNDO — 5 actos, por J. Warren Kerrigan — CHUMBADO NO CORAÇÃO Desenhos animados da Paramount — O HOMEM DAS FRANGAS 5 actos da Paramount, por Douglas MacLean — Amanhã — O Atheu, da Goldwyn. (M 20619)

Cine Theatro Fluminense — HOJE — Programma — HOJE — Na TELA: — COMBATE MORTAL — por Burke Jones, drama em 5 actos, da Fox Film. No PALCO, pela ultima vez, pela comp. Elvira Beneventi, a revista carnavalesca em 2 actos: **O Pé de Anjo** (M 20422)

Cine Meyer — HOJE — Dois films de — HOJE valor — WILLIAM S. HART, em QUERO MORRER LUTANDO 6 actos extraordinarios — WILLIAM FARNUM, em — D. CESAR DE BAZAN — em 6 longos actos — Amanhã — William Farnum em Se Eu Fora Rei, 8 actos.

Cine E. de Dentro — HOJE — SUCCESO — HOJE 13 actos — GAUMONT JORNAL, 1 acto — Geraldine Farrar e Walace Reid, em **JOANNA D'ARC** film completo em 12 actos. Amanhã—Ultimos dias de Pompeia — 7 actos. (M 20460)

TRIANON — Companhia Brasileira de Comedia — **ABIGAIL MAIA** — Cresce o successo da interessantissima comedia em 3 actos de HEITOR MODESTO — Hoje, 7 3|4 e 9 3|4 — **GENTE DE HOJE** — Amanhã e sempre: GENTE DE HOJE. A seguir: A LINDA GABY, 3 actos engraçadissimos de Mario Domingues e Mario Magalhães. (M 20639)

10 de Março — Grande acontecimento — Inauguração do THEATRO CENTENARIO com a revista **AI SEU MELLO** de Oduvaldo Vianna

CORREIO SPORTIVO

FOOTBALL

AINDA A FILIAÇÃO DA LIGA PIAUHYENSE

O "Correio" ouve o chefe da representação do Piauhy na C. B. D.

As archibancadas do Parnahyba Sport Club, do Piauhy

As discussões levantadas em torno da recente filiação da Liga Piauhyense tomaram um caracter tão sério, pelo menos de tal fórma que necessitam maiores explicações, que as unicas constantes dos telegrammas de protesto da Liga Sportiva de Parnahyba.

Esta aggremiação, com sède na adiantada cidade do Piauhy, protestou em termos energicos contra a filiação da Liga Piauhyense de Sports Terrestres, approvada pela Confederação Brasileira de Desportos, á qual foram apresentadas todas as provas de sua existencia, e protestou não só em telegramma que enviou á imprensa desta capital e á entidade brasileira, como tambem nos que enviou ás entidades estaduaes, solicitando apoio á sua causa.

Terá essa causa? E' honesta, razoavel, legitima? E' o que se precisa apurar.

A' primeira vista, conforme fizemos sentir hontem, percebe-se não haver harmonia nos sports do Piauhy, que têm a sua séde principal na cidade de Parnahyba. Existe ha tempos, ali, uma divergencia entre os dois mais fortes clubs, Internacional e Parnahyba, dos quaes o segundo é o mais recente grado gremio do Estado, que se tem empenhado em lutas sportivas com os cearenses e maranhenses.

Dessa divergencia percebe-se a rivalidade de aggremiações, sendo a mais nova (conforme apenas os telegrammas enviados ao Rio) "justamente a Piauhyense. Acontece que os que pertencem á Piauhyense affirmam ter esta a maioria esmagadora dos sete clubs existentes no logar; e os que defendem a Sportiva de Parnahyba dizem o mesmo a seu favor.

A Liga Piauhyense, porém, adeantando-se, legalizou a sua existencia e pôde assim filiar-se á Confederação. Sua filiação é, pois, absolutamente legal.

A Liga Sportiva da Parnahyba não procedeu do mesmo modo; pelo menos jámais pensava em filiar-se, não adeantando serviço algum nesse sentido. Filiada a Piauhyense, protestou a outra e quer provar a inexistencia de sua adversaria. Para isto protesta junto á C. B. D. e appella para as demais sociedades estaduaes. Póde proceder desta fórma? Não. O trabalho inicial, para provar direitos (e não direito, o qual só póde ser derrubado por consequencia das razões comprovadas) deve ser regional; junto dos clubs locaes. Estes é que por documentos assignados poderiam provar a existencia da verdadeira Liga ou da Liga capaz, que tenha, como affirmam, uns tantos clubs em maioria. Depois deste trabalho regional é que poderia vir a Liga Sportiva da Parnahyba reclamar os seus direitos, junto da Confederação. Até agora, porém, nada ha provado. E da mesma fórma que nega a existencia da Piauhyense, os desta desconhecem se ella de facto existe.

A filiação á C. B. D. fôra solicitada pelo seu bastante procurador, dr. Oswaldo de Moraes Corrêa, que apresentou os necessarios documentos, merecendo por isto (condição legal) o parecer favoravel. S. s. poderia então prestar-nos os necessarios esclarecimentos. Dissemos quando o procurámos na Commissão de Limites do Palacio Itamaraty:

— "Surprehendeu-me a publicação do telegramma a que V. se refere, e permitta que lhe manifeste minha estranheza pela importancia que alguns jornaes deram a um despacho talvez anonymo. Só o despeito poderia formular aquelle protesto que não passa de uma tempestade em um copo dagua".

Os documentos que V. teve em mãos na Confederação está a prova da constituição legal da Liga Piauhyense de Sports Terrestres que tem séde na cidade de Parnahyba. Os estatutos que acompanharam o pedido de filiação estão de conformidade com as leis da Confederação, foram devidamente registrados em cartorio do tabellião publico de Parnahyba e na Junta Commercial do Estado. Estão elles assignados pelo proprio punho de toda a directoria, com as firmas reconhecidas, etc.

Repito, meu caro, só o despeito poderia arguir de inexistente uma Liga cuja directoria é uma solida garantia da sua ordem e organização.

Pela lei fundamental da Confederação uma Liga que queira filiar-se deve ter uma directoria idonea, e não podia ser mais idonea a assim composta: presidente, dr. João Tavares da Silva, juiz de direito da capital, em disponibilidade, residindo actualmente em Parnahyba; vice-presidente, Adherbal ..., chefe da casa commercial ... & Filho; thesoureiro, ... Glavinnier, negociante e membro do Conselho Municipal; 1º secretario, dr. Francisco Corrêa, ex-secretario da policia do Estado, exercendo actualmente a advocacia em Parnahyba; 2º secretario, José de Moraes Corrêa, socio da firma Moraes, Santos & C.ª, uma das mais importantes de todo o Estado.

— Perguntamos então sobre a existencia da outra Liga e veracidade do que allega.

— Não vou ao Piauhy ha quasi uma dezena de annos, mas acompanho com patriotismo os movimentos do meu Estado, desde a situação economica até essas questunculas de sociedade sportivas. E até agora ignoro se existe a Liga reclamante, sabendo apenas de rivalidades entre alguns clubs — o que não é novidade em parte alguma. Póde ser que o "caso" seja sómente entre clubs e não Ligas.

Aguardo melhores esclarecimentos que já pedi. De posse delles é que pretendia rebater o telegramma, que como pilheria é de muito máo gosto.

Fique o meu amigo certo, entretanto, de que nem o dr. Mauricio de Abreu, nem Aloysio de Siqueira e nem eu emprestariamos a nossa responsabilidade a um acto de má fé ou "blague", como quer fazer crer o telegramma em questão.

Por emquanto veja o seguinte telegramma que recebi ultimamente da directoria da Liga Piauhyense:

"Satisfeitos agradecemos seus esforços. Contamos já com a maioria dos clubs. Vamos telegraphar á Confederação acreditando representantes".

— Quantos clubs conta, arriscamos, a Liga Piauhyense?

— Quero responder com as informações minuciosas que solicitei. Posso adeantar, porém, que, segundo dados que já foram fornecidos, a Liga Piauhyense tem comsigo cinco clubs, do total de sete existentes e mais, já recebeu pedido de filiação de clubs das cidades vizinhas.

Quanto aos clubs reunidos, tenho a dizer que o fundador da Piauhyense é o mais forte e de maior patrimonio de todo o Estado. Possue uma boa praça de sports, como aqui vê. O caso, em si, é simples e não esconde politica de clubismo, que pretendo explicar, tendo para isto necessidade, apenas, do tempo de me chegarem as informações que pedi ao meu Estado. Espero dentro em breve desfazer as allegações do telegramma, que não me parecem significar mais do que um despeito incontido, pela filiação que conseguimos."

Eis a parte contraria como se manifesta. O sr. Oswaldo Corrêa, ao lado dos drs. Mario Newton, Aloysio de Siqueira e Mauricio de Abreu, trabalha para desfazer o "caso do Piauhy", o que resultará no esclarecimento da situação e sobre quem está com a razão.

* * *

SPORT CLUB THEATRAL

A Taça "Correio da Manhã" foi ganha brilhantemente pelo Sport Club Theatral, pelo score de 4 x 1

Realizou-se hontem no campo do Botafogo Athletico, festival sportivo em homenagem a Imprensa Carioca.

A bella praça de sport estava repleta de senhoritas e grande numero de torcedores quando foram realizadas as provas de que sairam vencedores os seguintes Clubs:

Iberia x Sport Club São Paulo, (taça Jornal do Brasil) vencedor Iberia 4 x 1; (taça Imparcial) Botafogo Athletico Club x Z 8 Footballe Club, vencedor, Botafogo 4 x 1, (taça Esporte) A. A. Paula Mattos x Sport Club Celeste, vencedor Celeste 4 x 1 (taça) 2º team do Sport Club Theatral x combinado da casa de calçado Chic, vencedor 2º team do Theatral score 3 x 2 (taça) entre os fortes conjunctos do Abigail Maia x combinado Heitor Ribeiro; vencedor Heitor Ribeiro; ultima prova de Honra foi disputada pelos fortes conjunctos do Spot Club Azul e Branco x Sport Club Theatral; foi um bom encontro, havendo bellos lances de ambas as partes; terminou o primeiro tempo com o score de 3 x 0; foi dado inicio ao 2º tempo e o team Azul e Branco consegue burlar a vigilancia do agil Augusto e consegue marcar o seu 1º goal.

Logo a seguir a ligeira linha do Theatral em bella combinação marca o seu 4º goal que garantiu a sua victoria poucos minutos o referee da por terminada a partida, ficando o Sport Club Theatral de posse do bello e artistico tropheo denominado "taça Correio da Manhã".

A' noite houve um réco-réco na séde comparecendo grande numeros de actores e actrizes dos nossos theatros, directores dos Clubs que fizeram parte no festival, a directoria offereceu aos presentes uma lauta mesa de doces, brindando a Imprensa em nome do Club o sr. Felix do Valle, a festa terminou alta madrugada. O team vencedor:

Augusto — Jeronymo — Navarro — Coelho (cap) — Albino — Mario — Floriano — Brantes — Mauricio — Olavo — Alvinho.

INFORMAÇÕES DIVERSAS

ASSEMBLÉA GERAL ORDINARIA DA A. C. D. — O presidente da A. C. D. convida os associados a se reunirem em assembléa geral ordinaria (2ª convocação), quarta-feira proxima, 15 do corrente, ás 5 horas da tarde, na séde social, afim de tomarem conhecimento da seguinte ordem do dia:

a) leitura do relatorio da directoria;

b) eleição da commissão de contas;

c) eleição para o cargo vago de vice-presidente; e

d) interesses sociaes.

ULTIMAS RESOLUÇÕES DA DIRECTORIA DA A. C. D. — a) officiar á Liga Commercial de Desportos Athleticos, agradecendo o titulo de "socio honorario"; b) eliminar do quadro social varios socio Corrêa para fazer parte da comissão Crorea, para fazer parte da commissão revisora do regulamento dos Torneios de Palpites.

— ASSEMBLÉA GERAL — Realizando-se amanhã, ás 8 horas da noite, a assembléa geral extraordinaria para reforma dos estatutos deste club, convidam-se os sensores associados a comparecerem a esta assembléa, que só poderá realizar-se com dois terços de socios quites.

✦

FEDERAÇÃO ATHLETICA BANCARIA E ALTO COMMERCIO — REUNIÃO DE DIRECTORIA — O presidente convida os demais membros da directoria a se reunirem em sessão, hoje, ás 5.30 horas, na séde social.

✦

FILIAÇÃO DE NOVOS CLUBS — Communica-se aos interessados que se acham abertas no secretaria desta Federação, á rua de S. José n. 52, 1º andar, as inscripções para filiação de novos clubs, de accordo com o artigo 51, paragrapho unico dos estatutos.

ARTIGO 51 — Paragrapho unico — As condições exigidas, além de outras a juizo da directoria, são as seguintes:

a) ter o titulo do estabelecimento, casa commercial, companhia ou banco em que se fundar;

b) remetter á Federação, em officio assignado por todos os directores, de um exemplar de seus estatutos, uma relação de seus socios com a residencia daquelles que forem directores;

c) indicar no alludido officio a sua séde, seu campo e quaes as côres e respectiva disposição nos uniformes, sujeitando-se a modifical-os se assim for exigido;

d) provar o pagamento da taxa de filiação de rs. 100$000 (cem mil réis), sendo que esta será restituida ao club que não for aceito;

e) indicar em que dia deseja jogar, isto é, sabbado ou domingo.

Aviso — Os pedidos de inscripção deverão ser feitos até o proximo dia 15 de março.

✦

FAUSTO MEIRA NO FLACK — Acaba de entrar para o quadro social do Flack F. C. o sportman Fausto Meira ex-defensor do Neves A. C. de Nictheroy, este jovem é parente do sportman Aguinaldo Palha director sportivo do Flack F. C.

✦

FLACK vence a taça "Dr. Paulo de Frontin" — No festival dos Democraticos de Madureira, realisado domingo ultimo no campo do Magno F. C. em homenagem ao senador Nilo Peçanha, o Flack vencendo o seu antagonista Paris F. C. conquistou a linda taça "Dr. Paulo de Frontin". A este festival compareceu o senador Nilo Peçanha e outros politicos dissidentes.

✦

— O FLACK no festival do Sallete. — Realiza-se domingo 19 do corrente no campo do Hellenico A. C. um bellissimo festival organizado pelo Sallete A. C. em que o FLACK F. C. tomará parte, disputando uma linda e custosa taça contra um dos mais fortes concorrentes ás provas do festival.

✦

FALLECIMENTO DE UM PLAYER DO REZENDE A. CLUB — Após longos soffrimentos, falleceu hontem, ás 11 horas, rodeado de amigos e directores do Rezende Athletico Club, o estimado player Armando Gualberto de Azevedo. O enterro sairá hoje, ás 4 horas da tarde, da casa de seus paes, á rua Silva Manoel n. 37.

REMO

CLUB DE REGATAS DO FLAMENGO

O director de sports terrestres do Club de Regatas do Flamengo pretendendo organizar, nos primeiros dias de março vindouro, um torneio eliminatorio para selecção de elementos que devem constituir os quadros officiaes do Club, convida, por nosso intermedio a todos os footballers, inclusive infantis e juvenis, a comparecerem ao campo de sports da rua Paysandú', quinta-feira, 16 do corrente, ás 5 horas da tarde, para, desde então, iniciarem os seus "trainnings" preparatorios.

NATAÇÃO

A prova classica Guanabara

A prova classica Guanabara disputada ante-hontem, por alguns nadadores cariocas, demonstrou o nosso progresso em coisas de natação.

Os nossos valentes sportsmen venceram a longa distancia, vencida em primeiro logar por Chicry Matheus, do C. Natação e Regatas, secundado por Abrahão Saliture do S. Christovão, que seria o vencedor da prova, não fosse a grande curva que fez, por equivoco, demonstraram uma admiravel resistencia e um optimo estado de saude ao tocar na praia de Santa Luzia.

O mais importante foi o concurso gracioso de duas nadadoras patricias, acompanhando o longo percurso. Foram ellas, Alice Possolo e Anezia Coelho, que bem merecem os louros da magnifica conquista feita para o seu sexo delicado.

Demonstraram as duas lindas "nageuses" da incomparaveis progressos do glorioso Club de Regatas Icarahy, nos sports femininos, nestes ultimos tempos. Duas nadadoras demonstraram o seu valor em provas de resistencia extraordinaria, como suas companheiras Aracy Sardinha, Ophelia, Paranhos, Gertrudes Gomes, M. José Paranhos, Myrien Antunes e outras, nas de velocidade.

—:— A distancia verificada entre Abrahão e Chicry, não foi de 700 metros, conforme se publicou por um lamentavel equivoco e sim de 18 segundos apenas.

BOX

NÃO CONHECE A MANIA DO CHEFE DE POLICIA

E desafia os lutadores todos para lutar de box

Escrevem-nos:

"Ao sr. redactor sportivo do "Correio da Manhã". Peço-lhe a fineza de collocar no vosso conceituado orgão, o seguinte desafio que abaixo faço, a diversos boxeurs.

BOX — Chegado da Bahia ha 3 dias, onde percorri diversos Estados, como sejam: Bahia, S. Paulo, Pernambuco, Rio G. do Sul, Santa Catharina e Paraná, onde só conquistei innumeras victorias, só encontrando na Bahia, o sr. Alvaro Vieira Gomes, que me fez alguma resistencia, assim mesmo consegui vencel-o no 8º round, e em Santa Catharina Miguel Victorino, que tambem me desenvolveu o jogo que possuo, conseguindo vencel-o no 5º round, sendo este um dos melhores boxeurs com que lutei, rapaz moço, com 27 annos, o mais fiz diversas lutas com brasileiros e estrangeiros, vencendo todos com as maiores das facilidades, menos os dois acima citados.

Sabendo por este amigo que peço para escrever a presente carta, que tambem é amador do apreciado sport, que faz parte de um campeonato do theatro Carlos Gomes, que existem aqui no Rio bons boxeurs, como sejam Salvador Parros, Bernardo Heinke, James Stwartz, Jack Murray, José Floriano, Loyola Daker, Zair Pragana, Iberê Veiga, Agenor Sampaio, capazes de me enfrentar, deixo lançado, desde já um desafio a qualquer dos boxeurs acima, dando preferencia que o match se realize em um dos theatros desta capital, ou em um club de regatas qualquer, dando preferencia ao Internacional de Regatas, afim de mostrar o meu valor.

Tanto me importa que haja premio ou não; apenas quero mostrar a alguns boxeurs o que, como boxeur, já lutei com Jack Murray, na Argentina, conhecendo-o como habil boxeador, que me venceu facilmente no 12º round.

Sem mais, grato fico pela publicação desta e espero ancioso a resposta do meu desafio.

Sem mais sou seu attento — José Taylor, americano, amador de box. Pesando 80 kilos.

TURF

A CORRIDA DE ANTE-HONTEM, NO PRADO DA MOOCA

Nambi ganhou o classico Raphael de Barros

A corrida ante-hontem realizada no hippodromo da Mooca, e que marcou mais um esplendido successo para o Jockey-Club Paulistano, tinha o grande attractivo de assignalar a estréa de alguns representantes da nova geração paulista que se apresentaram ao starter para disputar o classico Raphael de Barros Filho. Pela primeira vez nessa carreira já tradicional a victoria sorriu ás côres do Stud Expeditus, cujo representante deu evidentes mostras de superioridade sobre Geada, uma filha de Biguá, que era a preferida da cathedra, e Aprompto, um filho de Voltige, do qual se diziam maravilhas nos meios turfistas daquella capital. A victoria de Nambi é tanto mais significativa porque esse potro esteve afastado do entrainement, que só reencetou ha pouco tempo. O irmão proprio de Mirasol, que foi montado por Agustin Diaz, mão grado as pessimas condições da raia, cobriu o kilometro em 72 3|5 segundos, confirmando assim o galope particular fornecido na distancia, em pista leve, no qual marcou 67 segundos. Nambi derrotou Aprompto por dois corpos, terminando Geada a tres corpos deste.

E' este o pedigree do vencedor, que procede do Haras S. José: Novelty, por Kingston (Spendthrift e Kapanga) e Curiosity (Vorter e Pink Dominó), em Sparta, por Wildfowler (Caltinule e Tragedy) e Simon's Lass (Simontault e Yvonne). O defensor das côres do sr. Linneu de Paula Machado foi classificado em segundo logar pelo jury da exposição de productos ha pouco realizada naquella capital.

A reunião transcorreu com absoluta regularidade, tendo passado pela casa de apostas a quantia de 211:406$000, pouco inferior á registrada na corrida anterior.

Foi o que se segue o resultado geral das dez carreiras disputadas:

Pareo "Animação" — 1.500 metros — 1:500$000 e 800$000.

SANSONNETTE, A. Figueiguêredo, 52 kilos	1
Orpheu, A. Olmos, 52 kilos	2
Jacamin, A. Rosa, 52 kilos	3
Beduina, O. Coutinho, 52 kilos	0
Audaz, J. Augusto, 53 kilos	0
Hibernia, T. Baptista, 52 kilos (caiu)	0

Tempo: 115".

Ganho por varios corpos; o terceiro a um corpo.

Rateio de Sansonnette, 52$400; dupla com Orpheu, 99$200. Placés: de Sansonnette, 31$400; de Orpheu, 29$000.

Movimento do pareo, 3:766$000.

Pareo "Excelsior" — 1.609 metros — 2:000$000 e 100$000.

OBELIA, C. Ferreira, 53 kilos	1
Missão, J. Escobar, 50 kilos	2
Deslumbrante, T. Baptista, 53 kilos	3
Vesper, J. Augusto, 53 kilos	0
Fox, R. Rodrigues, 50 kilos	0
Condorina, A. Olmos, 52 kilos	0
Zarza, D. Vaz, 51 kilos	0

Tempo: 120".

Ganho por varios corpos; o terceiro a egual differença.

Rateio de Obelia, 31$100; dupla com Missão, 25$400. Placés: de Obelia, 18$100; de Missão, 15$300.

Movimento do pareo, 9:230$000.

"Classico Raphael de Barros Filho" — 1.000 metros — 5:000$000 e 1:000$000.

NAMBI, A. Diaz, 54 kilos	1
Aprompto, A. Rosa, 54 kilos	2
Geada, W. Oliveira, 52 kilos	3
Turmalina, R. Watson, 52 kilos	0

Tempo: 72" 3|5.

Ganho por dois corpos; o terceiro a tres corpos.

Rateio de Nambi, 28$500; dupla com Aprompto, 29$700.

Movimento do pareo, 12:596$000.

Pareo "Progredior" — 1.650 metros — 2:000$000 e 400$000.

MYSTERIOSA, W. Lima, 53 kilos	1
Favella, Ch. Houghton, 53 kilos	2
Amaneri, E. Freitas, 54 kilos	3
Tocai, O. Coutinho, 52 kilos	0
Aventureiro, A. Rosa, 53 kilos	0
Era, J. Augusto, 53 kilos	0
Tolito, T. Baptista, 51 kilos	0
Faveiro, W. Oliveira, 53 kilos	0

Não correu: Gaby.

Tempo: 103" 3|5.

Ganho por um corpo: o terceiro a tres corpos.

Rateio de Mysteriosa 153$200; dupla com Favella, 74$900. Placés: de Mysteriosa, 64$000; de Favella, 29$800 e de Amaneri, 24$000.

Movimento do pareo, 21:340$000.

Pareo "Hippodromo Paulistano" — 1.800 metros — 3:000$ e 600$.

GUARANY, J. Augusto, 53 kilos	1
Acarauna, R. Watson, 52 kilos	2
Lyrio, J. Escobar, 52 kilos	3
Feitor, W. Oliveira, 52 kilos	0
Aratú, W. Lima, 55 kilos	0
Liró, A. Diaz, 53 kilos	0

Não correu Espião.

Tempo: 135".

Ganho por um corpo, o terceiro a egual distancia.

Rateio de Guarany, 132$500; dupla com Acarauna, 26$700. Placés: de Guarany, 43$700; de Acarauna, 20$000.

Movimento do pareo, 26:592$000.

Pareo "Combinação" — 1.650 metros — 2:000$000 e 400$000.

LA CATERINA, O. Coutinho, 51 kilos	1
COPPER MINT, A. Rosa, 51 kilos	1
Walli, J. Augusto, 52 kilos	3
Valentina, Ch. Gray, 53 kilos	0
Farimond, R. Rodriguez, 52 kilos	0
Turbulento, A. Diaz, 52 kilos	0

Tempo: 127" 2|5.

Empate; o terceiro a um corpo.

Rateios: de La Caterina, 41$000; de C. Mint, 23$000; dupla, 49$500. Placés: de La Caterina, 43$600; de C. Mint, 29$000.

Movimento do pareo, 29:720$000.

Pareo "Emulação" — 1.700 metros — 2:000$000 e 400$000.

CASTRO ALVES, A. Rosa, 55 kilos	1
Mistico, C. Ferreira, 53 kilos	2
Codero, Ch. Houghton, 50 kilos	3
Wilson, A. Avino, 56 kilos	0
Aviador, T. Baptista, 51 kilos	0
D'Annunzio, A. Fabbri, 52 kilos	0
Dalmaria, J. Augusto, 54 kilos	0

Tempo: 128" 2|5.

Ganho por um corpo; o terceiro a cabeça.

Rateio de Castro Alves, 47$700; dupla com Mistico, 76$400. Placés: de Castro Alves, 25$600; de Mistico, 18$100.

Movimento do pareo, 30:576$000.

Pareo "Imprensa" — 2.000 metros — 3:000$000 e 600$000.

ALMOFADINHA, C. Ferreira, 50 kilos	1
Guinéo, W. Lima, 53 kilos	2
Mahee, Ch. Houghton, 54 kilos	3
Miss Oliver, T. Baptista, 51 kilos	0
Moscatel, O. Coutinho, 52 kilos	0

Tempo: 153".

Ganho por dois corpos; o terceiro a um corpo.

Rateio de Almofadinha, 50$300; dupla com Guinéo, 118$800. Placés: de Almofadinha, 31$900; de Guinéo, 38$900.

Movimento do pareo, 29:610$000.

Pareo "Jockey-Club" — 2.200 metros — 5:000$000 e 1:000$000.

CALLIGULA, C. Ferreira, 51 kilos	1
Marathon, Ch. Houghton, 52 kilos	2
Barreiro, T. Baptista, 52 kilos	3
Balcorrie, Ch. Gray, 50 kilos	0

Tempo: 166".

Ganho por meio corpo; o terceiro a tres corpos.

Rateio de Calligula, 29$500; dupla com Marathon, 45$200.

Movimento do pareo, 29:542$000.

Pareo "Combinação" — 1.609 metros — 1:800$000 e 360$000.

KALTOOLAH, T. Baptista, 52 kilos	1
Chiquito, R. Rodriguez, 53 kilos	2
Ampway, C. Ferreira, 51 kilos	3
Palmella, E. Freitas, 50 kilos	0
Altiva, A. Fabbri, 51 kilos	0

Tempo: 122" 1|5.

Ganho por dois corpos; o terceiro a varios corpos.

Rateio de Kaloolah, 22$000; dupla com Chiquito, 32$700. Placés: de Kaloolah, 13$900; de Chiquito, 18$700.

Movimento do pareo, 18:424$000.

A IDEAL

Moveis e Tapeçarias

74 F. VEIGA & C. S. José

(12732)

PREFEITURA

Assumiu a chefia da 4ª secção da sub-directoria de rendas, durante o impedimento do coronel Jeronymo Cerqueira, o 1º escripturario Guilherme Velloso.

—:— A directoria de Instrucção está chamando a seu gabinete o servente da Escola de Applicação Octavio Dias.

—:— Pagam-se hoje as seguintes folhas de vencimentos: adjuntos de 1ª classe, Escola Normal e Paulo de Frontin.

—:— O prefeito vetou hontem a resolução que tornava extensiva á escripturaria do Instituto Orsina da Fonseca, d. Branca da Silva Pinto, a diaria de 3$, que percebem os contramestres de Institutos Profissionaes.

CORPO DE BOMBEIROS

Serviço para hoje:

Official de dia — 1º tenente Narciso.

Auxiliar — 2º tenente Zacharias.

1º soccorro — capitão Santos.

2º soccorro — 2º tenente Braulio.

Manobras — 2º tenente Filgueiras.

Ronda — capitão Alcebiades.

Prevenção — 2º tenente Monteiro.

Medico de dia — dr. Nelson.

Emergencia — major dr. Graça.

Dia á pharmacia — capitão Herminio.

Folga — o commandante da estação de S. Christovão.

Uniforme — 6º.

CENTRAL DO BRASIL

A estação Central forneceu, nestes dois ultimos dias, por conta dos diversos Ministerios e outras repartições publicas, 69 passagens, na importancia total de 1:890$400.

—:— Devido a irregularidades havidas, na concorrencia ultimamente realizada, para o briquetamento de moinha de carvão, o dr. Assis Ribeiro, director da Central do Brasil, annullou a referida concorrencia. Por estes dias será feita nova concorrencia administrativa.

—:— O dr. Assis Ribeiro, por acto de hontem, demittiu, a bem do serviço da Estrada, o ajudante de 2ª classe, da 5ª divisão, Virginio Alves Marinho.

—:— Em portaria de hontem, o director da Central do Brasil fez as seguintes designações, para o preenchimento das vagas existentes na referida Estrada: a trabalhador de 1ª classe, o de 2ª João Henrique Barbosa; a trabalhador de 2ª classe, o extranumerario Thercio Marcellino dos Santos, da estação de S. Diogo; a trabalhadores de 2ª classe da estação de Norte, os extranumerarios da Arrecadação, José Ferreira 2º e Sebastião Augusto de Faria, e o guarda-freio extranumerario, Plinio Valentim dos Santos, da estação de Governador Portella; a trabalhador de 2ª classe da estação de Bello Horizonte, o extranumerario da Arrecadação, José Freire da Costa; a guarda-chave de 3ª classe da estação de Ibicuhy, o trabalhador da 5ª divisão, José Gonçalves.

—:— Ante-hontem, devido ao máo tempo, deu uma pequena barreira, proximo da estação de Arrudas, no ramal de Bello Horizonte, ... bitola estreita. A linha ficou impedida durante algum tempo, soffrendo o horario de trens do ramal, pequeno atrazo.

—:— O dr. Assis Ribeiro, mandou elogiar e promover o trabalhador da 2ª divisão, Braz Vicente, que em revista nos carros do trem SS. 24, encontrou uma valise contendo diversas facturas commerciaes e 3:044$000, em moeda corrente. O elogio vae ser feito por circular.

—:— Os funccionarios da secretaria da Estrada de Ferro Central do Brasil, mandam celebrar hoje, ás 9 horas e meia, na egreja de S. Francisco Xavier, uma missa por alma do servente Manoel Leonor, ha pouco fallecido.

Esse empregado era muito benquisto dos seus superiores, pertencendo ao quadro dos antigos serventes da Central.

Quem quizer ler sempre as ultimas novidades e só na casa Braz Lauria, R. Gonçalves Dias, n. 78, agente geral do "*Tesoro de las Familias*", com bordados e moldes mensal e "*Modas y Pasatiempos*", com folha de moldes e bordados, etc., etc. (9218)

Uma tomada de contas approvada

Por acto de hontem, o ministro da Viação approvou a tomada de contas da E. F. de Itaquy a São Borja, relativa ao 1º semestre de 1920.

Aos infractores do regulamento do imposto de consumo

Multas impostas pela Recebedoria Federal

O dr. Severiano Cavalcante, director da Recebedoria Federal, multou os seguintes infractores do regulamento do imposto de consumo: em 3:684$000 a Empresa de Aguas Gazosas, Cervejaria Tolle, por sonegação de imposto, ficando ainda condemnada a recolher egual importancia, valor do imposto sonegado; em 1:000$000 e 150$000, respectivamente, as firmas Vieira Monteiro e J. Pinheiro & C., a primeira por ter cedido estampilhas do consumo, e a segunda por ter exhibido os sellos correspondentes a vinhos apprehendidos em seu estabelecimento; em 600$000 Antonio Ribeiro de Magalhães por ter encontrado occulto no interior de sua residencia um sacco contendo fumo sem se achar rotulado nem sellado; e em 50$000 Corrêa & Marques, por irregularidades encontradas numa nota de venda.

PEDIDO DA ASSISTENCIA A' INFANCIA DE SANTOS

O ministro da Fazenda solicita informações ao Senado

Para que o Ministerio da Fazenda possa resolver sobre o assumpto de um memorial da Assistencia á Infancia de Santos, (Gotta de Leite) dirigido ao presidente da Republica, o dr. Homero Baptista, titular daquella pasta, pediu ao 1º secretario do Senado Federal providenciar afim de que seja feita communicação ao seu Ministerio sobre a approvação final ou não das emendas 35, 36 e 37 ao orçamento da Receita.

Rudimentos hygienicos

O THYMOL, EM VEZ DO QUININO

A desgraça do Brasil

Um dos nossos maiores flagellos é o da necactorose e da ankilostomiase que diariamente fazem victimas sem conta.

E' certo que no districto federal (Guaratiba, Jacarepaguá, Santa Cruz, Campo Grande, etc.) o numero de doentes é elevado; e o peór de tudo, é a falta de medicação, regimen alimentar e prophylaxia. Em todo o Brasil, na zona rural principalmente, a falta de recursos e de conhecimentos é enorme, contribuindo para essa grande mortalidade, e tambem para o definhamento da raça. Os trabalhadores da roça e os que limpam as valas dos exgotos, são atacados diariamente, por uns miseraveis 60 tostões diarios, contraem a infestação e vão morrendo, ou ficando inutilisados, com a doença chronica, e sem meios de tratarem-se.

A maioria desses pobres homens, recorrem aos charlatães da roça, curandeiros, *raiseiras*, que lhes vão maltratando, com doses intermináveis de sulfato de quinino, com chás de pitangueira, e quejandas *bugigangas* e vão dizendo: "isto é febre palustre nhonhô; toma umas dois de sulfate e bebe chá de pitanga que nhonhô fica bão".

Com a capa de impaludismo, esta parasitose vae se alastrando e dizimando a nossa população, e dizimará se o governo não tomar providencias mais energicas, das que tem tomado, e de vez em quando; fiscalizando os postos de Prophylaxia que pelo Brasil estão espalhados, e substituir o quinino pelo thymol, naphtol Worms-oil, etc. A molestia vae-se espalhando tambem pelas cidades, pois, como é sabido, os meios e modos da infestação, são diversos: pelas fructas comidas sem serem previa e minuciosamente lavadas pelos legumes crus e saladas, pela agua, e até pelo vento as larvas são espalhadas na athmosphera e podem ser absorvidas pelas vias respiratorias. A infestação pela pelle é a mais commum. Os homens da roça que trabalham descalços, dentro dagua ás vezes, que comem com as mãos sujas e que bebem qualquer agua que lhes appareça. Estes são as victimas diarias!

Ankilostomose duodenal — Syn.: Uncinaria duodenalis, Sclerostema duodenalis, Dochmius duodenalis.

"A larva strongyloide penetra no organismo, geralmente pela via cutanea, ás vezes pela via digestiva, excepcionalmente pela via respiratoria.

No primeiro caso, a infestação se faz pelo contacto das partes nuas com a agua ou com a lama contaminadas.

As larvas atravessam a pelle e ganham pelos vasos lymphaticos ou os vasos sanguineos o coração direito; depois os capilares pulmonares de onde passam aos bronchiolos, provocando, no momento de sua passagem uma *bronchite catarral especial*; dos bronchios ellas ganham o pharinge de onde passam para o tubo digestivo.

A penetração pela via digestiva se faz por intermedio da agua de bebida ou dos alimentos inquinados; mas, mesmo nesse caso, a larva atravessa a mucosa buccal ou pharingiana, para tomar em seguida o mesmo caminho que precedentemente; emfim é tambem certo que as larvas, arrastadas pelo vento, penetram accidentalmente pelas vias respiratorias. Todas as pessoas podem ser egualmente attingidas, mas os individuos debilitados são mais expostos do que os outros a contrair a molestia.

A ankilostomose se observa nos individuos que trabalham na terra humida e é as vezes confundida com uma molestia visinha, a necactorose muito mais frequente entre nós, da qual falaremos depois. Ella toma uma forma intestinal grave e uma forma cutanea benigna. Um dos primeiros symptomas é uma dor ou um peso na região epigastrica; esta dor augmenta geralmente á pressão, e diminue após as comidas; sobrevem anorexia, perturbações dyspepticas, colicas, diarrhéa, raramente a constipação, a perversão do gosto, *geophagia*, etc. *A febre é frequente, irregular, intermittente*, ás vezes sub-continua; ás vezes, ao contrario, a temperatura desce abaixo da normal. Depois de um prazo mais ou menos longo, apparecem gradualmente os symptomas de uma anemia profunda devida verdadeiramente a *uma substancia toxica*, tendo uma acção hemolysante e secretada pelas glandulas cephalicas ou cervicaes do parasita. Esta anemia se manifesta assim: descoloração da pelle e das mucosas, inchação do rosto, edema dos malleolos, lassidão, suffocação, palpitação, vertigens, *depressão e apathia mental*, tendencia á syncope, etc. Geralmente *não ha perda de peso*. Diminuição notavel do numero das hematias. Valor globular pouco diminuido. Eosinophilia muito pronunciada. Raramente a morte sobrevem em algumas semanas ou alguns mezes; as mais das vezes, a molestia reveste uma forma chronica e póde durar muitos annos. Se a molestia se declara antes da puberdade, o crescimento e o desenvolvimento são retardados. A forma cutanea é devida á passagem das larvas através da pelle e se manifesta por uma erupção especial, muito commum, entre nós. As larvas podem, atravessando os tegumentos, conduzir *diversas bacterias patogenicas*.

Tratamento. Extracto ethereo de feto macho associado ao chloroformio e ao oleo de ricino ou á glycerina, ou melhor ainda thymol, ou em caso de contra indicação, carbonato de thymol ou thymotol, naphtol B, essencia de eucalyptos, ou dolearina ou o oleo de chenopodium anthelminticum, chamado na America: uroms oil.

Kantor preconisa a tubagem intestinal, que permitte administrar o antelmintico em dose massiça.

Prophylaxia. — "Suppressão das aguas estagnadas, limpesa do sólo, destruir as lamas, saneamento com lysol, sulfato ferrico ou chloreto de sodio. Declaração obrigatoria dos casos de ankilostomose. Installação de latrinas. Instruir os trabalhadores por meio de boletins e de conferencias, mostrando-lhes os perigos da molestia.

Fornecer-lhes agua filtrada para bebida e para seu toilette.

Não deverão tomar suas refeições senão após ter lavado cuidadosamente as mãos e escovado as unhas; evitarão collocar os alimentos e os utensilios de cozinha, ou moringas, em contacto com o solo.

Continua. (Estudante da E. Enfermeiros).

A policia apprehende um contrabando

A policia do 8º districto teve denuncia de que, na barbearia da rua Camerino n. 12, de propriedade de Manoel da Silva, portuguez, havia um contrabando depositado e recebido naquella. Na visita que ali fez, aprehendeu a policia 45 pares de meias de sedas, para senhora, 8 duzias de pares de fio de Escocia, para homem, 12 pacotes de fivellas, 6 colheres de chrystofle, uma duzia de cordões de fantasia, 60 ternos de travessas para senhora, 6 cortes de casemiras de lã, 3 cortes de linho, grande quantidade de papel carbono, 50 kilos de talões de jogo do bicho, 2 pannos verdes para jogo e outras miudezas.

Taes objectos foram encontrados nos fundos da casa, não lhes sabendo explicar a procedencia o barbeiro, que foi preso. A policia tambem prendeu, por suspeitas, o individuo de nome Francisco Neves de Almeida, residente á rua Olivia Maia, na estação de Madureira.

Reclamam contra a boia

Está recolhido ao xadrez da Central da Policia o ladrão Febronio Indio do Brasil. Hontem, por occasião de ser servida a boia, o Febronio reclamou contra a mesma, dizendo-a azeda. Isso provocou protestos dos outros presos, que abriram num berreiro louco, a custo evitado.

THEATROS

NOTAS E NOTICIAS

PARA A HISTORIA ANECDOTICA DO THEATRO — E' sabido que escrever uma obra theatral não custa nada, o que custa é estreal-a.

Vamos recordar um episodio que confirma esse dito, sem pretender que sirva de exemplo para quem quer que seja, porque seria impertinencia.

Alexandre Dumas assistia com o filho ao ensaio do drama "Os tres mosqueteiros". Logo reparou que durante os seis primeiros quadros da obra o capacete do bombeiro de serviço, immovel, atrás de um reposteiro, assistia com attenção ao desenrolar dos acontecimentos. Aconteceu, porém, que, em meio do setimo quadro, o capacete desappareceu. Dumas, inquieto, apenas terminou o quadro, procurou o homem.

— Por que deixou de ouvir a metade do setimo quadro?

— Porque não me interessou como os seis anteriores, respondeu o bombeiro.

F. Dumas, mestre na arte de dominar leitores e espectadores, autoridade inconteste junto aos directores artisticos, atirou ao fogo o original desse quadro.

Quando o director da companhia, estupefacto, lhe perguntou se estava louco para destruir tanto trabalho, respondeu-lhe que ia refazer o quadro:

— Não servia; não agradou ao bombeiro...

—:—

UMA NOVA OPERETA — A companhia dirigida pela actriz Helena D'Algy, cantou, em S. Paulo, sexta-feira, uma nova opereta, "Gri-gri", de Jules Chancel e Henriot, musica de Paul Lincke. O assumpto é o seguinte: Gastão Deligny, consul francez na Africa Central, recebe a visita de dois patricios que desejam repatriar-se: o director de café concerto, Pimenta, que vem disfarçado de professor de linguas, e a bailarina Yvonne, que se vestiu de creada de quarto. Elles querem fugir ás iras do rei Fulamer.

Nisto chega o rei, acompanhado de sua filha, a formosa Gri-gri. O consul apaixona-se pela moça.

O rei vae propor um negocio: a venda do reino á França. Emquanto se fazem as negociações o consul obtem a mão da princeza. O casamento é celebrado segundo os usos do paiz, sem mais consequencias para o consul.

Regressando a Paris, Deligny torna-se noivo da sobrinha do ministro das Colonias, e quando ia celebrar as suas bodas apparece Gri-gri, reclamando os seus direitos de prioridade. Vem com ella o pae, que se enamora de Molard, a futura sogra de Deligny. Fulamer e Gri-gri exigem uma forte indemnização, e emquanto o pleito se decide vão trabalhar num "music-hall", de que Pimenta era director, e Yvonne bailarina.

Gri-gri estréa, annunciando-se como esposa de Deligny, e isto faz encher o theatro.

Afinal dá-se a reconciliação, depois de Gri-gri ter cantado a canção com que seduziu o ex-consul, na Africa Central.

O rei Fulamer obtem a indemnização pedida e casa-se com Molard.

—:—

"SAE DA RAIA", NO RECREIO. — Mais duas representações da revista "Sae da raia" teremos hoje, no Recreio, pela Companhia de João de Deus. Serão mais duas enchentes, pois a peça agradou completamente pela graça, pelo desempenho, pelo gosto da "mise-en-scène".

—:—

UMA ESTRÉA NO "COSTANZI", DE ROMA — A nova opera do maestro Ricardo Zandonai, "Romeu e Julieta", que constituia uma das novidades da presente temporada do theatro Costanzi, de Roma, foi ali estreada, ha pouco.

O autor escolheu para o papel da protagonista á sra. Gilda dalla Rizza, que já havia creado a heroina de "Francesca da Rimini", do mesmo compositor.

Aliás, foi com esta ultima opera que começou a temporada lyrica no primeiro theatro de Roma.

—:—

A REVISTA DO S. JOSE' — Continua em pleno successo, no São José, a revista "Olélé, olalá", original de Carlos Bittencourt e Cardoso de Menezes, que tem sido representada com as lotações esgotadas. Alfredo Silva, Italia Ferreira, Asdrubal, Nair Alves, J. Figueiredo e Candida Leal são todas as noites muito applaudidos.

—:—

"A LINDA GABY", NO TRIANON — Já começou a ser ensaiada, no Trianon, a comedia que substituirá no cartaz a "Gente de hoje", que está ali em scena. Intitula-se "A linda Gaby", e é de autoria de nossos collegas de imprensa Mario Domingos e Mario de Magalhães.

"A linda Gaby" obteve grande successo em S. Paulo, representada pela Companhia Leopoldo Fróes.

A protagonista será a actriz Abigail Maia.

—:—

"PÉ DE PILÃO" — Entrará, brevemente, em ensaios no theatro Recreio, a nova revista de Antonio Quintiliano, "Pé de Pilão", que já está sendo musicada pelos maestros P. Sá Pereira e J. B. Silva (Sinhô).

O feliz autor da "Mauricio & Nicanor", confiou a compérage da revista aos artistas João de Deus e Conceição Machado, fazendo este o "Pé de Pilão", e aquella o "Pé Leve".

A montagem da "Pé de Pilão", será deslumbrante e nella tomarão parte todos os artistas da Companhia João de Deus.

—:—

OS ENSAIOS DE "AI SEU MELLO" — Começaram hontem, os ensaios da revista "Ai, seu Mello", de Oduvaldo Vianna, com a qual será inaugurada, a 10 de março proximo, a nova casa de diversões, Cine-theatro Centenario, que se ergue na Praça Onze de Junho. Como já noticiamos, os principaes papeis foram distribuidos a Arthur Oliveira, João Martins, Albino Vidal, Ermelinda Costa, Antonio Denegri, Margarida Max e Julia Vidal.

—⊙—

O CARTAZ DE HOJE

TRIANON — "Gente de hoje".

RECREIO — "Sae da raia!"

S. JOSE' — "Olélé, olalá".

A RECONSTRUCÇÃO DA AVENIDA ATLANTICA

Foi substituido o fiscal do respectivo contrato

Foi dispensado o engenheiro Angelo Barata, do cargo de fiscal do contrato feito com os srs. Gabaglia e Mello Franco, para reconstrucção da avenida Atlantica, sendo designado para substituil-o o engenheiro Armindo Rangel.

O dr. Barata passou a ter exercicio na sub-directoria de Viação.

A PREFEITURA E OS SEUS FORNECEDORES

O secretario do prefeito expediu hontem aos chefes das repartições geraes a seguinte circular:

"Sendo o dia 31 de março futuro o termo, estabelecido por lei, para o encerramento do exercicio de 1921, recommenda o sr. prefeito sejam remettidos á Directoria Geral de Fazenda Municipal, até o dia 10 (dez) do mez referido, impreterivelmente, todas as contas e processos de despesas relativas ao mencionado exercicio de 1922, afim de poderem ser informados e averbados para despacho final. Saude e fraternidade. — *Manoel Duarte*."

Concurso de praticantes de conferente da E. F. C. do B.

Nos dias 15 e 16 do corrente, serão chamados á prova oral os seguintes candidatos:

Dia 15 — Euclydes Ribeiro Vianna, David Pinto do Lago, Adalberto Teixeira, Adolpho Pereira Sampaio, Benedicto Alves Bittencourt, Benedicto Santiago e Cauby Corrêa Machado.

Dia 16 — Adolpho Freitas Madeira, Joaquim Bacher Chaves, Accacio Souza Guimarães, Adaby Silva, Avelino Ferreira Baptista, Affonso de Alvarenga Ribeiro e Adalberto Machado Novaes Newton.

FANTASIAS

As mais bellas...

As mais ricas...

As mais originaes...

COMPREM N' A' FORTUNA

Praça 11 de Junho

Distribuição de Bonus da Indepnecia a todos os freguezes.

NOTAS SOCIAES

NATALICIOS

Fazem annos hoje:

d. Eugenia Labbée de Carvalho, esposa do coronel Cesar Augusto de Carvalho;

— o coronel José Valentim Pereira da Silva;

— o sr. Joaquim Pereira de Novaes Bastos, funccionario da Associação Açoriana Cosmopolita;

— o sr. Guedes de Miranda;

— o sr. Gustavo Feijó;

— o dr. Thompson Motta;

— o tenente da Policia Militar, Adolpho Soares;

— Vê passar hoje o seu anniversario natalicio, entre as manifestações de carinho dos seus e das suas innumeras amiguinhas, a gentil senhorita Cecilia Saboia, filha do engenheiro dr. José Saboia. Não faltarão á graciosa e querida anniversariante, manifestações de amizade, a que faz jus pelas suas primorosas qualidades pessoaes;

— Por motivo de seu anniversario, receberá hoje, muitos comprimentos de suas amiguinhas, a galante senhorita Nayde Lobo, dilecta filha do sr. Heitor Lobo, fiscal dos theatros e diversões;

— Faz annos hoje o dr. Gustavo de Macedo Soares, clinico no Meyer. Os seus amigos, clientes e collegas far-lhe-ão significativa manifestação de apreço.

— Fez annos hontem o pharmaceutico Eugenio do Rego Soares, que recebeu muitas felicitações dos seus amigos;

— Transcorrendo hontem a data natalicia do sr. José Joaquim de Brito, presidente da Companhia de Transporte e Carruagens, não faltaram ao digno anniversariante, que, por seus elevados dotes de espirito e coração, se soube impor á estima e á consideração da sociedade carioca, as mais inequivocas demonstrações de carinho e de apreço.

—⊙—

NASCIMENTOS

O lar do nosso collega de imprensa, Arroxellas Galvão e sua esposa, d. Conceição de Andrade Arroxellas Galvão, acha-se enriquecido com o nascimento de um lindo menino, que receberá na pia baptismal o nome de Glaucio Carlos.

—⊙—

CASAMENTOS

Com a senhorita Jaty de Almeida Queiroz, filha do fallecido 1º tenente Eduardo Francisco Moreira de Queiroz, contratou casamento o sr. 2º tenente do Exercito, Ramiro Gorretta.

— Effectuou-se no dia 11 do corrente o casamento do sr. Edgard Machado, do commercio da nossa praça, com a senhorita Alzira Alvarenga, filha da sra. Angelina Alvarenga, viuva do sr. José da Costa Alvarenga, industrial em Campos.

—⊙—

FALLECIMENTOS

Falleceu em Nictheroy o sr. Francisco José de Barcellos, antigo funccionario municipal do Estado do Rio e pae do pharmaceutico Arnaldo José de Barcellos, estabelecido á rua Conde de Bomfim. O cadaver foi sepultado no cemiterio do Murahy.

— Falleceu hontem, após longos soffrimentos, o solicitador Luiz José Viegas Proença. Seu enterramento será effectuado hoje, saindo o feretro da rua dr. Carmo Netto n. 185, ás 3 horas da tarde.

— Falleceu hontem, a senhorita Alice da Silva Araujo, irmã do dr. Oscar da Silva Araujo, medico da Inspectoria da Lepra, do Departamento de Saude Publica. Seu enterramento realiza-se hoje, ás 9 horas, saindo o feretro da casa n. 67 da rua Marquez de Abrantes para o cemiterio de S. João Baptista.

— No cemiterio da Ordem de N. S. do Monte do Carmo, hontem, ás 10 horas, baixou á sepultura, o corpo da veneranda d. Ida Doltinger da Graça.

Elevado numero de familias amigas, tomaram parte no enterro. Sobre o caixão foram depositadas muitas corôas e grinaldas.

A extincta era irmã de quasi todas as ordens religiosas desta capital.

A familia Cordeiro da Graça tem recebido innumeros telegrammas e cartões de pezames.

— Contendo 70 annos de edade, falleceu hontem, a viuva Leoncia Lopes Vieira, mãe dos drs. Arcelides Lopes Vieira e José Anuzio Lopes Vieira. O seu enterro sairá hoje, ás 5 horas da tarde, da rua São Francisco Xavier n. 447, para o cemiterio de São Francisco Xavier.

—⊙—

PÓDE-SE FICAR CÉGO

Usando-se lentes sem o exame prévio da vista. Na Casa Vieitas procede-se a exame de refracção gratuitamente. Rua da Quitanda 99. (2425)

Actos assignados pelo ministro da Marinha

Por portarias de hontem do ministro da Marinha, foram exonerados o capitão de fragata Octacilio Pereira Lima do cargo de capitão do Porto do Estado do Rio Grande do Sul, e o segundo tenente patrão-mór Thomaz da Costa Pereira, do corpo de patrão-mór da capitania do porto do territorio do Acre.

Foi nomeado para este ultimo cargo, o 2º tenente patrão-mór Alipio Ceslão Pereira.

Foram promovidos, no corpo de sub-officiaes da Armada, por merecimento: a armeiro de 1ª classe, sargento ajudante, o de 2ª classe, 1º sargento Heleodoro Alves Simas; a mestre, o contra-mestre sargento ajudante Manoel Matheus de Rhamnusia, e a mestre, o contra-mestre sargento ajudante Manoel de Sá.

A Central do Brasil reclama uma indemnisação ao ministro da Agricultura

O sr. Assis Ribeiro, director da Central do Brasil, reiterou ao ministro da Agricultura a solicitação feita, para que seja indemnisada aquella via-ferrea das avarias produzidas em duas poltronas, pelo sr. Braulio Martins de Souza, delegado do Recenseamento em S. Paulo, quando viajava á custa do governo.

A Argentina e os impostos sobre generos de primeira necessidade

A Camara de Commercio Argentino Brasileira communicou á Associação Commercial desta capital que o governo daquelle paiz amigo não cogita de majorar os impostos dos generos de primeira necessidade, como sejam café, assucar, matte, etc.

Uma designação na Marinha

Foi designado o capitão-tenente Antonio Barbosa Moreira Martins para servir como auxiliar da Directoria de Armamento da Marinha e encarregado da Linha de Tiro.

O 1º Congresso Brasileiro de Carvão e outros combustiveis nacionaes

Esteve hontem reunida, na séde da Sociedade Nacional de Agricultura, a commissão organizadora do 1º Congresso Brasileiro de Carvão e outros combustiveis nacionaes, promovido por iniciativa do sr. Simões Lopes, ministro da Agricultura, e que deverá realizar-se, nesta capital, por occasião da commemoração do centenario da independencia do nosso paiz.

Os trabalhos foram presididos pelo sr. Miguel Calmon, presidente da commissão do Congresso, que leu o expediente, constante de varios telegrammas, officios e cartas, portadores da adhesão dos seus signatarios ao futuro Congresso.

Esgotado o expediente, usou da palavra o sr. Alberto Betim Paes Leme, para communicar que, além de representar a Companhia Norte Paulista de Combustiveis perante o Congresso, recebera a incumbencia commettida pelo dr. Bruno Lobo, de representar ali o Museu Nacional.

A seguir, o sr. Mario Ramos propôz que, aproveitando a estada, no Rio, do dr. Ildefonso Pinto, secretario das Obras Publicas do Rio Grande do Sul, a commissão dirigiu um appello a s. ex., para que lhe prestasse o concurso de suas luzes na elaboração do programma do Congresso, visto tratar-se de um profissional dos mais competentes e ser s. ex. membro do governo do Rio Grande do Sul, onde já se acham em activa exploração varias minas, cuja producção, no anno findo, orçou em 330 mil toneladas.

Accedendo a outras suggestões o presidente resolveu telegraphar, em nome da commissão, ao dr. Arrojado Lisboa, solicitando a sua collaboração na organização do programma, dirigindo-se egualmente á Escola de Minas de Ouro Preto, para que tambem secunde os seus esforços, nesse sentido.

Deliberou ainda o sr. Miguel Calmon nomear uma commissão especial, composta pelos srs. Mario Ramos, Fonseca Costa e Betim Paes Leme, para se entender com o ministro da Viação e solicitar o seu valioso apoio para a organização do Congresso de Carvão.

O sr. Fonseca Costa declarou que a sub-commissão, incumbida de organizar o programma da parte technico-industrial, não pudera ainda concluir os seus trabalhos, fazendo egual declaração o sr. Mario Ramos, quanto á parte economica, mas accrescentando que o fará na proxima segunda-feira, quando novamente a commissão se reunirá, pois, já se acham muito adeantados os seus trabalhos.

O sr. Alvaro Petim Paes Leme apresenta, então, em nome da sub-commissão encarregada de elaborar a parte scientifica do programma do Congresso, o resultado dos seus trabalhos, ficando adiada para a proxima reunião a sua discussão.

E' o seguinte o projecto apresentado:

Programma da primeira commissão do Congresso de combustiveis

1 — Carbonifero do Norte — Possibilidade de se encontrar carvão no Norte.

2 — Carbonifero do Sul — Origem do carvão do Sul do Brasil (o modo por que se formou).

3 — Idade do carvão do Sul.

4 — Composições do carvão do Sul: elementar, immediata e cinzas.

PODERES CALORIFICOS

5 — As pyrites no carvão do Sul.

6 — Estratigraphia da faixa permeana do Sul.

7 — Schistos bituminosos de Iraty.

8 — Schistos bituminosos terciarios no norte de São Paulo e Minas.

9 — Schistos bituminosos da costa do Brasil.

10 — Schistos bituminosos do Maranhão.

11 — Probabilidades da existencia do petroleo no Brasil, de accordo com as theorias sobre a sua origem.

12 — Composição dos nossos oleos minerais.

13 — Lignito de S. Paulo.

14 — Lignito de Minas.

15 — Lignito do Amazonas e Pará.

16 — Estudo chimico dos lignitos.

17 — Turfas brasileiras, geologia e chimica.

18 — Estudo da bacia do Maranhão.

Pelo 1ª sub-commissão — Gonzaga de Campos, Alberto Betim Paes Leme, José Belmiro de Araujo Ferraz, T. H. Lee, Mario Saraiva e Euzebio de Oliveira.

Cessão de um antigo viveiro de peixes

O ministro da Marinha pediu ao da Agricultura a cessão do antigo viveiro de peixes existente na ilha das Flores, para ser entregue á Confederação Geral dos Pescadores do Brasil, afim desta aproveital-o como aquario permanente.

Prisão arbitraria?

Queixa-se o sr. Manoel Pedro, pedreiro, de ter sido preso sabbado ultimo, ás 12,55, ficando no xadrez do 20º districto até ás 11 1|2 horas de ante-hontem, por uma denuncia falsa, sem nenhuma procedencia.

A ser verdade o que affirma o queixoso, não seria para desejar que houvesse mais criterio na acção da policia, quando se trata de casos duvidosos dessa natureza?

O CONCURSO PARA GUARDA DA ALFANDEGA

Como antecipamos foram iniciados hontem, os trabalhos de inspecção de saude dos candidatos inscriptos no concurso para guarda da Alfandega.

Tendo comparecido todos os candidatos da letra A foram inspeccionados 96.

Hoje deverão comparecer os restantes candidatos dessa letra e as da letras B e C.

A reabertura das escolas primarias e profissionaes

Parece estar resolvido que a reabertura das aulas, nas escolas publicas, será no dia 6 de março proximo.

Tambem reabrirão as suas aulas na mesma data os institutos e escolas profissionaes mantidas pela Prefeitura.

NO MUNDO DA TÉLA

NOTAS & NOTICIAS

Cine Palais

A partir de amanhã, uma super-producção de incomparavel valia — "Santa Simplicia" ou "Pela Graça de Deus!" — será exhibida na téla do Cine Palais.

Eva May, mais uma fulgurante estrella da cinematographia, que o Palais fará conhecer, é a protagonista ao lado de Alfredo Gerasch, o artista consummado, o typo impeccavel de homem que tão forte impressão causou, recentemente, em "Revelação".

A vida de Santa Simplicia é verdadeiramente uma "Lenda de Ouro", uma das mais suaves, das mais bellas, das mais suggestivas entre as lendas christãs. Posta em film com uma technica magistral, essa lenda revive, deante do espectador deslumbrado, em todo o seu esplendor, com todos os seus requintes de graça, poesia e doçura!

Como urdidura, como valor historico, como reconstituição desse extraordinario mundo medieval da Cavallaria e do Milagre, como film do mais alto alcance moral e repassado de emoção pura e penetrante philosophia, como perfeição do trabalho de grandes artistas e de photographia, por todas as admiraveis condições, emfim, que reune, "Santa Simplicia" vae fazer época.

Na sua delicadeza, no seu esplendor, na sua suprema perfeição, esse film deve ser visto por todo mundo. A todos encantará e commoverá suavemente...

O ultimo film de Priscilla Dean

"Reputação" é o titulo do mais recente film de Priscilla Dean.

E' a historia de uma rapariga que, parecendo-se extremamente com a mãe, uma notavel actriz, lhe usurpa a sua reputação universal.

Priscilla interpreta os papeis de mãe e filha; e se pensarmos que ha uma differença de vinte annos entre as duas, podemos calcular a technica que a actriz teve de empregar para os desempenhar correctamente.

Consultada sobre o que pensa a respeito da significação philosophica do film, Priscilla disse que por elle se chega ás seguintes conclusões:

"A reputação póde ser boa e má".

"A boa reputação é uma das coisas mais difficeis de adquirir e a mais facil de perder".

"A má reputação é, pois, uma das coisas mais difficeis de perder e das mais faceis de adquirir".

"A reputação é a mão direita da sorte, que conduz ao successo ou ao infortunio".

"A reputação é um pedestal invisivel, onde assentamos como estatuas de gloria ou deshonra".

"A reputação, ainda que sem preço, está ao alcance de todos".

"A reputação é a coisa mais preciosa para a mulher, e a mais util para o homem".

* * *

OS FILMS NOVOS

NO PARISIENSE — "Intrigas do Carnaval", da Realart Pictures. Assumpto:

O advogado Luiz Martinot, tendo de sair de Paris, incumbe ao seu amigo, o medico Paulo Blythe, de se informar a respeito da familia de Suzanna Bergomat, com a qual pretendia casar-se. No desempenho do encargo, Blythe procura Suzanna e dá-se o que elle não esperava: apaixona-se por ella. A moça, cansada de esperar pelo outro, acceita a côrte do medico. Este escreve ao amigo e diz-lhe que as informações são pessimas: Suzanna tem por pae um bebedo e por mãe uma antiga cantora de café concerto. Foi esse o ardil de que se serviu para afastar de vez Martinot e casar com Suzanna.

Um anno depois, Martinot, regressando de sua viagem, procura o velho amigo, que estava agora em Lorena. Blythe fica em colicas, sem saber como receber aquelle que atraiçoára. Para que Martinot não encontre ali Suzanna, Blythe applica um plano: pretextando que a esposa precisa mudar de ares, fal-a sair de Lorena, com um amigo intimo, o dr. Poulard. Suzanna resiste, mas cede deante da insistencia do marido. Em caminho combina ella vingar-se do marido e, em vez de ir para casa dos paes como Blythe desejava, vae com Poulard para Nice, afim de assistir aos folguedos carnavalescos. Hospedam-se no melhor hotel e ahi Poulard, excedendo-se nas bebidas, torna-se inconveniente e desrespeitador. Suzanna aborrece-se e resolve regressar. Succede que, recebido friamente por Blythe, Martinot pouco se demora e toma o caminho de Nice, tambem para se distrair com as festas de Momo. Em caminho encontra-se elle com Suzanna e a verdade apparece. Sabe que ella se casou com o seu infiel amigo.

Voltando á casa, o dr. Poulard vê-se atrapalhado com a velha esposa por ter esta encontrado em um de seus bolsos um laço de fita do vestido de Suzanna. Ha escandalo, mas como Suzanna e Blythe se amam bastante, acabam perdoando-se reciprocamente e vivendo dahi por deante muito felizes.

* * *

NO PATHE' — "Thema de matrimonio", da Pathé New York. Assumpto:

Leona Stafford era um telephonista que aspirava á grandeza. Seu sonho dourado era casar-se com um homem rico, afim de gozar todas as delicias do mundo. Era uma sonhadora exaltada, e, embebida na chimera, antevia um futuro cheio de esplendores, pleno de luz e de conforto.

Fantasias de mulher que ainda não conhece o peso das desillusões!

Algumas vezes, quando a alma desordenada de Leona se transportava ás alturas das suas aspirações, o tilintar das campainhas dos apparelhos faziam-n'a cair na realidade: era uma simples telephonista e nada mais.

Mas, certa tarde, de improviso, Leona torna-se herdeira de "uma grande fortuna" (dizia ella). Coubera-lhe na partilha deixada por uma tia 1.000 dollars.

Mil dollars! exclamava ella — sou rica! Muitos vestidos, chapéos, calçados, luvas ás dezenas, e... um rico, um riquissimo casamento...

Estimulada pela sua companheira de trabalho, que mais lhe inflammára a já exaltada imaginação, decide a nossa heroina ir a uma praia de banhos, acompanhada do seu inseparavel e intelligente bull-dog, para ali arranjar um casamento rico.

Abandona o serviço telephonico, já muito prejudicado pelas suas frequentes desatinações, e parte sob a deliciosa sensação de grandes e grandes aventuras, cujo exito a sua companheira de serviço assegurava, traçando-lhe preliminarmente a conducta a seguir para se tornar requestada.

O retraimento e o mysterio deveriam ser elementos indispensaveis de um franco triumpho. E Leona, sob o falso nome de condessa Levanoff, hospeda-se em um dos melhores hoteis da praia balnearia.

A sua maneira mysteriosa despertou o faro policial de um detective amador, que para a iniciação da sua carreira se empregára no hotel como informante dos hospedes.

O pobre do homem nos factos mais comezinhos que se passavam em redor via a perpetração de crimes horrendos, que, elle dizia, iria infallivelmente descobrir, mas as suas diligencias redundavam em constante desastre.

Voltemos á heroina do nosso conto. A nova princeza de Livanoff, no desejo de ser disputada pelos seus companheiros de jornada, isto é, pelos hospedes do hotel, a quem os seus actos mysteriosos despertavam curiosidade, começou, sempre acompanhada do seu cachorrinho, a distribuir sorrisos furtivos e olhares provocantes, e phrases ambiguas que intrigavam a todos, chegando a provocar incidentes bem interessantes, nos quaes tomava parte saliente o cachorro.

Em meio de tantos incidentes havia, entretanto, um facto sério, que muito concorreu para a elucidação de um caso intrincado.

Em meio áquella encantadora plaga, a nossa ineffavel e linda princeza (no nome já se vê) travára relações de cortezia com um pescador de ares nobres, porém, não menos mysterioso do que ella propria.

Juntos fizeram excursões em barco, pescando aconchegados.

Elle era rude, mas sincero e bondoso, emquanto ella era leviana e interesseira.

E Leona, que aspirava ao dinheiro, cedendo aos galanteios de um rapaz que julgava rico, desprezou o pescador, a quem deixou em profunda afflicção. Comtudo, quando Leona delle se despediu cruelmente, ouviu dos seus labios a seguinte phrase, por si muito eloquente: "Se um dia te encontrares em angustia, lembra-te de mim, que por ti farei os mais ingentes sacrificios".

Os jornaes das principaes cidades e villas, ao mesmo tempo que annunciavam o desapparecimento do capitão aviador Carrwol, no hotel onde se achava hospedada Leona, dá-se um roubo de valiosas joias, recaindo as suspeitas da autoria do crime sobre Leona, que de modo tão velado para ir a um malfadado encontro. O detective amador, apontando aos seus collegas que vieram da capital para descobrir os meliantes, fez sobre a innocente e desolada "princeza" fortes cargas de accusações e ameaças, como sendo a verdadeira ladra. Esta, apavorada, se precipita aos pés do pescador, pedindo auxilio e misericordia e que a levasse para bem longe daquelle logar maldito.

O pescador, que era o rico capitão Carrwol, accusado do delicto que não praticára e por isso occulto sob o modesto vestuario de maritimo, tomou a si a defesa da moça, levando-a a bordo de um aeroplano, pertencente aos proprios policiaes.

Quando a luz da verdade raiou, a innocencia do capitão e de Leona foi patente, e assim a grande princeza veiu finalmente a casar com um homem probo e rico e que até o acto do casamento Leona o reputava pobre.

Antes assim...

PROGRAMMAS DE HOJE

O do Odeon

Mais um film calcado na vida de Napoleão está sendo exhibido, no Odeon. Não é o guerreiro audaz vencedor de mil batalhas, cujo sol se apagou na sombria manhã de Waterloo, que apparece nesse film de maravilhosa technica, mas o homem affectuoso e infantil que cortejava as mulheres e brincava com as creanças. O enredo da pellicula, que se intitula "A condessa Walcska", é um romance de intensa sensação. A interprete principal é a fulgurante artista Hella Moja.

O Odeon está registrando com "A condessa Walcska" mais um grande triumpho.

* * *

O do Pathé

Harold Lloyd, Bebé Daniels e Blanche Sweet são os heroes de hoje, no Pathé. O primeiro exhibe-se no film "Harold, timido como um cordeiro", dois actos que batem o record da hilaridade. A travessa Bebé Daniels apparece ao lado do querido comico, tornando mais attraente o film, e Blanche Sweet faz-se admirar na sua ultima creação, "Thema de matrimonio", cinco encantadores actos da Pathé New York.

* * *

O do Central

Realizam-se hoje as primeiras exhibições do film de aventuras extraordinarias "A soirée de gala de Buffalo", seis actos deliciosos interpretados por Buffalo, o celebre athleta, e pelo popular anão Bill. Nesse grandioso film os dois artistas são verdadeiramente admiraveis.

Completa o programma a excellente comedia portugueza "Nascimento musico", dois actos de riso pelo engraçado actor comico Nascimento Fernandes.

* * *

O do Parisiense

Em vesperas da "folia maxima", quem deixará de ir ao Parisiense assistir a um film da Realart, cujo titulo é "Intrigas do carnaval"?

Ninguem commetterá tal falta, maxime se souber que Wanda Hawley será a protagonista desse hilariante e luxuoso vaudeville.

Alexandre Bisson e Albert Carré, os festejados vaudevillistas, são os autores do enredo espirituoso e fino, cheio de "qui pro quós" e incidentes engraçadissimos desse engraçado film que vamos assistir amanhã no Parisiense.

* * *

O do Palais

E' magnifico o film que figura hoje no placard do Palais. Tem por titulo "Berço de lagrimas" e desenvolve primorosamente a acção do romance de Gaston Cheran. A execução é de Le Film d'Art, excellente, como todas. Os interpretes são dois artistas queridos: Alexandre e Koreanczoff.

O programma consta ainda do film comico "Policia polido", da Paramount.

* * *

O do Rialto

Depois do successo de "O alfinete vermelho", o Rialto vae alcançar já outro com "Cinzas de amor", grandioso e empolgante film que está sendo esperado com anciedade. A protagonista é uma grande mestra da scena muda, Mabel Julienne Scott, que tem dado vida a tantas figuras de relevo na arte deliciosa da emoção e do silencio.

* * *

O do Ideal

O Ideal exhibe hoje: "Apuros de uma noiva", deslumbrante film da Fox, tendo por protagonista a formosa estrella americana Eillen Percy, e "O alfinete vermelho", pelo incomparavel Taiu Hant, o inesquecivel creador de "Li Hang, o cruel".

* * *

O do Iris

E' este o programma que o Iris annuncia para hoje: "A terceira geração", film da Universal, por Betty Blythe, e "Amor e audacia", film da Paramount, pelo famoso Charles Ray.

* * *

O do Paris

Veremos hoje no Paris: "A soirée de gala de Buffalo", seis actos por Buffalo e Bill, e "Sentença de Deus", vigoroso drama allemão, em seis actos, extraido do celebre romance de Frederico Stultz.

O CARTAZ

ODEON — "A condessa Waleska".
AVENIDA — "Iman da juventude".
PARISIENSE — "Intrigas de carnaval".
PATHE' — "Timido como um cordeiro" e "A gorgeta".
CENTRAL — "A soirée de gala de Buffalo" e "Nascimento musico".
PALAIS — "Berço de lagrimas".
RIALTO — "Cinzas de amor".
IDEAL — "Apuros de uma noiva" e "O alfinete vermelho".
IRIS — "A 3ª geração" e "Amor e audacia".
PARIS — "Soirée de gala de Buffalo" e "Sentença de Deus".

HOJE 20:000$000 INTEIRO, 18$000 Loteria do E. do Rio. (18900)

POLICIA MILITAR

Serviço para hoje:
Superior de dia — capitão Benedicto.
Official de dia ao quartel general — 2º tenente Lopes da Costa.
Medico de dia — dr. Cunha Rodrigues.
Medico de promptidão — 2º tenente dr. Leite.
Pharmaceutico de dia — 2º tenente Camerino.
Dentista de dia — 1º tenente Clodomir.
Interno de dia — academico Ypiranga.
Auxiliar do official de dia ao quartel general — sargento Ferreira Dias.
Ronda.
2º tenente Manfredo.
Guardas.
Na Amortização — 2º tenente Isidro.
Na Moeda — 2º tenente Carvalho.
No Thesouro — 2º tenente Confucio.
Promptidões.
No quartel general — 2º tenente Waldemar.
No regimento de cavallaria — 2º tenente Escobar.
Dia aos corpos.
No 1º batalhão — capitão Souza.
No 2º batalhão — capitão Castello Branco.
No 3º batalhão — capitão Diniz.
No 4º batalhão — capitão Jayme.
No 5º batalhão — capitão Martini.
No regimento de cavallaria — 1º tenente Meira Lima.
No corpo de serviços auxiliares — 2º tenente Mauricio.
No quartel do Andarahy — 2º tenente Eugenes.
Uniforme, 4º. (Kaki).

EXAMES

Collegio Militar

Serão chamados amanhã, quarta-feira, 15 do corrente, ás 10 horas, afim de fazerem exame escripto de topographia, todos os alumnos que foram reprovados nesta materia.

Escola Wenceslão Braz

Continuam abertas até o dia 15 do corrente, as inscripções ás matriculas nessa escola, sendo encerradas impreterivelmente nesse dia, ás 2 horas da tarde.

Os candidatos que ainda não se apresentaram ou que ainda não documentaram os seus requerimentos, devem apressar-se em comparecer á séde da escola, á rua General Canabarro n. 338, para esse fim.

Os exames de admissão realizar-se-ão logo após o encerramento das inscripções, em dia que serão previamente annunciados.

O estabelecimento recebe alumnos de ambos os sexos, com 14 annos, no minimo, e 24, no maximo, de edade.

CARNAVAL

Evohé!... Soldados a postos! Ahi vem Momo, o nosso chefe supremo, afim de presidir o Parlamento Carnavalesco de 1922, nos dias 25, 26, 27 e 28 do corrente, assistindo ao desfilar dos magestosos cortejos dos invenciveis Democraticos, dos valorosos Tenentes e dos valentes Fenianos. Faltam 11 dias para serem iniciadas as monumentaes festas do carnaval, com os pomposos bailes á fantasia, renhidas batalhas de confetti, serpentinas e lança-perfumes e as luzidas passeatas dos ranchos e blocos, em continencia ao Rei da Folia.

Minha gente... Tristezas não pagam dividas e a ordem é brincar, gozar e requebrar á bessa, nos sambas e maxixes executados em todos os clubs carnavalescos desta capital.

Salve, carnaval de 1922.

DEMOCRATICOS

Sabbado e domingo proximos, os "carapicus" do Castello realizarão grandes bailes á fantasia, cheios de mil encantos.

TENENTES

Os "Baetas", cheios de si, certos dos successos carnavalescos, estão preparando grandes bailes para sabbado e domingo proximos.

FENIANOS

Tambem os "Gatos", promettem para sabbado e domingo proximos pomposos bailes á fantasia.

PINGAS

A veterana sociedade do Engenho de Dentro realiza, no proximo sabbado, um grande baile á fantasia.

FENIANOS DE CASCADURA

Vae ser um successo a festa inaugural da nova séde do festejado club dos Fenianos de Cascadura, marcada para o dia 18 do corrente.

A BATALHA DA RUA VISCONDE ITAMARATY

Esteve encantadora a batalha de confetti, realizada ante-hontem, á rua Visconde Itamaraty, graças aos esforços da commissão promotora, que teve á sua frente d. Amelia Velloso.

Quando ali chegou João da Gente, o maestro Virgilio Pinto, regente da banda do 1º Regimento de Cavallaria do Exercito, executou, entre applausos da massa popular, a marcha — "Beijo de Colombina", merecendo, por esse motivo, um "Bonus da Independencia" n. .... 418444, que a commissão julgadora da batalha fez entrega ao festejado musicista.

No palanque da commissão, continuavam as manifestações de apreço daquelle punhado de damas tão gentis, que acclamou o chronista do *Correio da Manhã*, para ser o juiz do julgamento dos blocos ali presentes. Auxiliado pelo capitão Joaquim P. Velloso, senhorita Clemencia e outros, João da Gente, fez entrega dos seguintes premios: 1º premio (um boneco de terracota), ao bloco Africanos de Villa Isabel; 2º premio (um busto de mulher) ao bloco Melindrosas, (chefiado pelo sr. J. Freitas); 3º premio (uma jarra), ao bloco Alegria dos tristes (chefiado pelo sr. J. Rangel); 4º premio, (uma corbeille, (ao auto da atriz Carmen Azevedo); 5º premio, um licoreiro, ao Sport Club Militar; 6º premio, 25 maços de cigarros Veado, ao bloco dos Jardineiros; 7º premio, um vidro de loção, ao bloco dos Promptos; 8º premio, uma bolsa para senhora, a Mmme Dina Lisbôa; 9º premio, Bonus da Independencia, ao maestro Virgilio Pinto; 10º premio, uma caixa de sabonetes, ao bloco "Sabemos de tudo e não queremos falar" e 11º premio, uma caixa de cigarros Apogêo, ao bloco Vamos até lá minha nêga.

O noso chronista marcara 1 hora.

O nosso chronometro marcava 1 hora e 20 da madrugada, de hontem, quando deixamos o palanque, onde estava a commissão promotora da batalha da rua Visconde Itamaraty.

A rua estava lindamente ornamentada e feericamente illuminada, comparecendo innumeros automoveis e carros com familias e blocos carnavalescos. O policiamento foi bom, por parte da Guarda Civil.

Americo Guimarães deixou de comparecer, mas o seu nome foi ali acclamado, pelo povo que anchia toda a citada rua.

LEGIÃO DOS MENINOS

Foi um successo a festa realizada ante-hontem, no Casino Suburbano, e promovida pela Legião dos Meninos em homenagem aos chronistas Rajah e Altamiro. Foi servida uma salada de fructas. Em seguida, iniciaram-se as animadas danças.

Lord Fera, Mastigo, Sabidão, Conquista, Differença, Dureza, Casquinho, Imprensa, Papac, Pygmeu, Gostoso, Buzina, Roxura e Amoroso os meninos queridos, só merecem louvores pelo brilhantismo de tão distincta festa carnavalesca.

João da Gente, por motivo imperioso, não póde comparecer mas daqui envia um amplexo aos collegas Rajah e Altamiro, aos quaes pede desculpa pela sua ausencia.

OLHA TEU DEFEITO

O Marfio, da casa Wehrs anda assanhado, com o successo do samba "Olha teu defeito", que tem a seguinte letra:

Menian não tenhas medo
Não vou de ti abusar,
Podes crêr:
Mudei agora meu modo
De viver.
Quero comigo casar-me
E' meu prazer.
Se és a minha preferida,
Uma razão ha de haver.
Oh! meu bem
E que fales muito pouco
Me convém.
Moças sem este defeito
Este mundo poucas tem

(*Estribilho*)

Ai! Ai! Ai!
Faz damnar...
O defeito
De falar.

A BATALHA DO MEYER

O sr. Affonso Leite, chefe da commissão promotora da batalha de confetti, realizada ante-hontem, á rua Archias Cordeiro, no Meyer, fez entrega dos premios conferidos pela commissão da batalha de 7 do corrente aos blocos Melindrosas, do Freitas, Amas-Seccas, Feliamina minha nega, Foi ella quem me deixou e outros. A taça conferida ao bloco dos Africanos ainda não foi entregue.

BATALHA DE CONFETTI

O bloco "Quem é vivo sempre apparece" promoveu para o proximo dia 18 do corrente uma grande batalha de confetti, á rua Paula Matto, entre a rua Frei Caneca e a ladeira do Senado.

Essa batalha promette grande animação, havendo bellissimos premios que serão distribuidos pela commissão julgadora.

ECHOS DA GRANDE BATALHA DE S. CHRISTOVÃO NO DIA 23 DO CORRENTE

Ha muito mysterio em roda desta formidavel batalha de confetti, que realizar-se-á em frente do palacete do Club de S. Christovão.

Serão armados 3 lindissimos coretos em estylo genuinamente japonez, trabalho do artista nipponico sr. Li-Fu, que veiu ao Brazil ata confeccionar o palacio do Imperio do Sol Nascente na Exposição do Centenario. Estas informações nos foram gentilmente communicadas pelo artista sr. Li-Fu.

De posse de informes tão curiosos, nos botamos em campo, e depois de muito procurar quem nos podesse dar dados completos sobre a esperada batalha, conseguimos divisar o Jéca Iguassú', mais conhecido por Lord Picareta, rapaz de muito boa indole, e um cavador de primeira ordem, que sempre sabe tudo que se passa no bairro de São Christovão. A principio nada queria falar, sabendo a que vimos. Mas como insistissemos muito, resolveu nos dar uns dados preciosos, nos avisando: — "Olhe seu João da Gente, não vá você me "enrascar" com o pessoal lá do club; se o Ayres sabe que fui eu quem espalhou que elle ia sair fantasiado de "refresco", faz um barrulho dos diabos commigo. Eu vou contar tudo que sei a você, mas não metta o meu nome no meio". Era quanto nos bastava; o Jéca ia nos favorecer com uma noticia, que valia um verdadeiro "furo" carnavalesco. Nos coretos tocarão duas bandas de musicas militares, no da esquerda, a do Batalhão Naval, e no da direita a do Corpo de Marinheiros Nacionaes. O do centro ficará reservado para a commissão julgadora.

Haverá grande quantidade de premios finissimos, como sejam bronzes de autores francezes, taças de prata lavrada e muitos outros de gosto, offerta dos capitalistas residentes no populoso bairro.

Um dos numeros de maior sensação nosse grande festival carnavalesco será os membros da directoria do Club de São Christovão, e socios de grande destaque, que formarão a côrte de Luiz XIII. O sr. José Chaves, de Luiz XII; Hugo Hamann, de Rainha; Franklin Araujo, de cardeal Richelieu; Mayrink Veiga, de senhor de Treville. Os celebres mosquetoiros, serão: sr. Nilo Goulart interpretará o formidavel Porthos; Francisco Araujo, o elegante Aramis; Arthur Azevedo, o nobre Athos; e finalmente Ayres Barrozo, o conquistador D'Artagnan. O sr. Mario Brito desempenhará o papel do passivo Bonacieu. E, depois de nos contar tanta coisa surprehendente, o Jéca emudeceu, não houve meio de arrancar mais nada; felizmente, era os nossos leitores carnavalescos, elle prometteu dentro de poucos dias dar novo detalhe da grande batalha de São Christovão, que, em si, representa um verdadeiro carnaval. Agora pedimos ao sr. Ayres Barrozo, não zangar com o Jéca Iguassú', pois, se elle falou, foi porque muito lhe pesava na lingua tão grande segredo, e sabia com quanta anciedade a população carioca esperava as primeiras noticias sobre a grande batalha de S. Christovão.

GUALLEMADOS

Foi um verdadeiro encanto o baile á fantasia, realizado ante-hontem, na séde deste querido rancho carnavalesto da rua Conselheiro Zacharias.

As danças correram animadissimas até ao amanhecer de domingo, entre enthusiasmo e alegria de todos os socios e convidados.

BLOCO NÃO ME TOQUE NOS MELINDRES

Sob a direcção de Lord Macieç, continuam os ensaios do Bloco Não me toque nos melindres.

Os Lords Gravatinha e Tres da China estão "tacos" no "pinho".

Lord Goiabada está todo cheio de besteira, porque conseguiu que o conhecido folião de Terra Nova, lord Abstracto, adherisse ao bloco.

Continúa inconsolavel, pelo insuccesso da batalha de domingo, na Avenida, Lord Mulatinho.

TRINOZ — DE — Ernesto Souza

Inappetencia, Mão Hallto, Más Digestões, Dôres de Cabeça, Figado Augmentado, Urinas Turvas, Palpitações do Coração. TONICO DO SYSTEMA NERVOSO

GRANADO & C.-1.º de Março, 14

Applicado em casos chronicos que já levavam o doente ao desanimo, o *TRINÓZ* tem dado resultados sorprehendentes. Pessoas que tinham mesmo verdadeiro horror á comida, sentam-se hoje á mesa com satisfação.

Com prazer a gente [come,
Tomar TRINÓZ é [ter fome.

O Curso de Enfermeiros da Policlinica de Botafogo

Acha-se exposto, na Casa Moreno Borlido & C., o quadro das enfermeiras que completaram o curso na Policlinica de Botafogo em 1921.

Nos primeiros dias do mez de março proximo, se fará a entrega do quadro áquella Instituição e serão distribuidos os diplomas as alumnas: Lavinia Guimarães Natal, Maria Carolina Santos Mello, Maria Rodrigues Pacheco, Guiomar Nery, Rosa Rabello e Maria Luiza G. Ferreira.

Em nome de suas collegas, falará d. Carolina Santos Mello, alumna laureada do curso, em agradecimento ao paranympho da turma, professor Alfredo Nascimento, e á directoria da Policlinica de Botafogo, na pessoa do seu director-presidente, professor Luiz Barbosa, que figura no quadro, como justa homenagem.

1922 CARNAVAL GRANDES STOCKS
Lança perfume "RODO" (Extrangeiro) GARANTIDO
Fabricado em La Plaine Suisse
Serpentinas "Paulistas" Marca Anakonda
CONFETTI Todas as cores
Cotamos os melhores preços do mercado
Garcia da Silva & C.
R. Assembléa, 73

O "Gotha" chega ao Rio, pela primeira vez, depois da guerra

Ancorou em nosso porto, hontem, á tarde, vindo de Hamburgo, com escalas, o paquete allemão "Gotha", que vem á America do Sul pela primeira vez, depois da guerra.

Desloca 6.653 toneladas e possue boas accommodações para passageiros; foi lançado ao mar em 1907, nos estaleiros da Vulkau Vegesack.

O "Gotha" veiu em boas condições sanitarias, segundo verificou o medico da Saude do Porto. Trouxe 64 passageiros para o Rio, sendo seis em primeira classe e os restantes em terceira; conduz 424 passageiros em transito para Buenos Aires. Entre esses ultimos, figuram o pintor allemão Karl Vallsero e os engenheiros allemães Richard Milnch e Walter Seckler.

Lança perfume "Triumpho"
O melhor e o mais barato
Agentes e depositarios:
A. CARDOSO LOPES & C.
Rua da Alfandega, 50, sob.
(20270)

Dados sobre immigração, colonisação e patronatos agricolas para servir á propaganda

A directoria do Serviço de Povoamento mandou imprimir, em avulsos, afim de podêr satisfazer a innumeros pedidos oriundos do exterior, os dados, que constam do ultimo relatorio do ministro da Agricultura, sobre os trabalhos affectos áquelle departamento, e que se referem á immigração, colonização e patronatos agricolas.

Nesse folheto encontram-se — o movimento immigratorio no paiz, no periodo de um seculo; detalhes acerca do movimento de passageiros e embarcações no porto do Rio de Janeiro; minuciosas informações sobre o desenvolvimento economico dos nucleos coloniaes federaes; o recenseamento da população escolar nas colonias federaes e dados informativos sobre os patronatos agricolas de menores desvalidos.

MUSEU NACIONAL

O Museu Nacional acaba de enviar collecções didacticas de botanica, organizadas pelo professor Julio Cesar Diogo e compostas de varios typos de folhas, fructos, cortes, sementes e especimens de herbario, nos seguintes institutos: Pereira Lima, Visconde de Mauá, Chacara da Conceição, Wenceslão Braz, Monção, Anniiapolis, Rio Grande do Sul, Chacara dos Ottoni, Escola de Agricultura, etc.

Pediu soccorro indevidamente

Respondendo a um aviso do seu collega da Marinha, relativo á infracção commettida pela estação radio-telegraphica de bordo do vapor hespanhol "Arichachú", que usou indevidamente do signal-soccorro, conforme parte dada pela estação radio-telegraphica de Fernando de Noronha, o ministro da Viação declarou, por aviso de hontem, que a administração geral dos Telegraphos já fez a devida reclamação á administração dos Correios e Telegraphos da Hespanha.

Para que tomem posse

Por aviso de hontem, o ministro da Viação solicitou aos seus collegas da Guerra, Interior e Agricultura, que providenciem, afim de que se apresentem para tomar posse e entrar no exercicio dos logares para os quaes foram nomeados, na Inspectoria Federal das Estradas, os seguintes funccionarios addidos daquelles Ministerios:

Alfredo Fausto de Sampaio Ribeiro, Henrique Barbalho Uchôa Cavalcanti, Francisco Fabio Sette, Alfrede Sampaio e Torquato Caldas. No mesmo sentido e com relação ao funccionario Alatico Irineu de Araujo, o sr. Pires do Rio officiou ao inspector de Obras Contra as Seccas.

O delegado de dia

Está de serviço, hoje, na Repartição Central de Policia, o 3º delegado auxiliar.

Para a desapropriação judicial

O ministro da Viação solicitou, por aviso ed hontem, ao procurador geral da Republica, que providencie, no sentido de ser promovida a desapropriação judicial dos immoveis situados á rua Manoel Victorino ns. 14 e 18 e entre 18 e 26, necessarios á modificação do pateo da estação do Engenho de Dentro, da Central do Brazil.

O promotor Gomes de Paiva não se conformou com a informação do delegado de policia

O dr. Gomes de Paiva, promotor publico, dirigiu um officio ao chefe de policia, pedindo para ser aberto inquerito, afim de apurar o seguinte facto:

Ignacio Marcolino da Costa, vulgo "Pindoba", que estava sendo processado pela 5ª vara criminal, fôra levado ao fôro á presença do juiz e, em um momento de distracção dos que o vigiavam, entrou em um compartimento daquelle tribunal onde, rocambolescamente, desappareceu, trajando então uma roupa differente da que pouco antes vestia.

Depois disso aconteceu uma coisa curiosa. Dias após esse facto escandaloso, um agente de policia effectuava a prisão de Ignacio, levando-o, incontinente, para a delegacia do 15º districto. Pois bem. Sabedor disso, o juiz requisitou ao delegado lhe fosse apresentado o fugitivo, tendo como resposta, em officio, que o tal Ignacio havia se evadido do xadrez!

O dr. Gomes de Paiva muito naturalmente, achou de não se conformar com semelhante informação do delegado e, vae dahi, officiou ao chefe de policia pedindo a abertura de rigoroso inquerito para que fique bem apurado esse interessante caso de um preso que, estando com outros no xadrez, foge calmamente sem que segundo se diz, houvesse sido dado alarma.

Um credito concedido á Delegacia de Alagoas

O ministro da Fazenda communicou ao seu collega do Interior que o credito a que se refere o aviso n. 1.302, de 19 de novembro ultimo, foi concedido á delegacia fiscal no Estado de Alagoas, em 16 de dezembro findo.

Nomeação para escrivão de uma mesa de rendas

Por portaria de hontem do ministro da Fazenda foi nomeado João Evangelista Pinto para o logar de escrivão da Mesa de Rendas da Fóz de Iguassú.

A estação radiotelegraphica de Santos

Por aviso de hontem, o ministro da Viação reiterou o pedido feito em abril ultimo ao seu collega da Fazenda, no sentido de ser effectuada a transferencia do dominio do terreno que a Municipalidade de Santos cedeu á União, na praia do José Menino, para installação de uma estação radio-telegraphica.

Um charivari dos diabos

O ex-guarda civil José Pimentel era socio de d. Esther Ribas, na pensão da avenida Passos n. 36.

Ha pouco tempo, vendeu elle a parte que tinha á sua socia, intimando esta a tirar o seu nome da firma social.

Hontem, os dois não se entenderam bem sobre o facto, e Pimentel, indignado, aggrediu d. Esther, ferindo-a e provocando um charivari dos diabos. A policia acudiu e o caso foi ter o seu epilogo na delegacia do 4º districto.

INDICADOR

ADVOGADOS

Dr. Amalio da Silva — Rua 7 de Setembro 207, sobrado.
Dr. Alvaro Goulart de Oliveira — Rua da Alfandega 91, sobrado.
Dr. Salgado Filho. — R. General Camara 47, 1º and. Tel. 3304. Norte.
Drs. Verissimo de Mello e Domingos Lourenço — Quitanda 45, T. C. 3907.
Drs. J. M. MacDowell e J. M. MacDowell da Costa, General Camara n. 66. Tel. Norte 4747: das 10 ás 12 e das 14 ás 17 horas.
Dr. Nelson Campos — Escriptorio: rua da Carioca, 66.
Dr. Francisco Loup. — Carmo, 71, 1º, sala 3ª, 9 ás 11 e das 16 ás 18 hs.
Dr. Alfredo Machado Guimarães Filho. Rua do Ouvidor 54, 1º andar.
Dr. B. Eugenio dos Santos — Escrip. r. Carioca 66. Tel. 5398. De 12 á 1 e de 5 ás 6 — Adeanta custas para o fôro.

MEDICOS

Dr. Luiz Ramos — P. Saenz Pena 31 R. Conde Bomfim 685. Tel. V. 1630.
Dr. Moraes (Manoel de) Av. R. B.co 137, (15 hs.) 2.as, 4.as e 6.as.
Dr. I. Malagueta, R. S. José n. 42. Tel. 264, C.
Dr. Flavio de Moura — R. Buarque n. 33 (Leme). Tel. Sul 3092.
Dr. A. Pamplona — Medeiros Passaro 27. V. 1476; Assembléa 45, C. 1309. 3.as, 5.as e sab. das 2 ás 4.
Dr. Henrique Duque — R. Uruguayana 27. Res.: R. Ibituruna, 73.

MEDICOS ESPECIALISTAS

Dr. Renato Souza Lopes, prof. da Fac. (App. digestivo. Trat. esp. da epilepsia, Raios X), S. José 39 (3-6).
Dr. Nelson Miranda — Trata pelos raios X, os tumores, (fibromas, canceres, etc.). R. Carioca 48. C. 1825.
Dr. W. Schiller (mentaes e nerv.) — R. M. Olinda (1-3) Tel S. 2404.
Dr. F. Terra — (Pelle e syphilis) — R. Assembléa 20 (2 ás 4).
Dr. A. F. da Costa Junior — (Ass. da Fac.). Pelle, syphilis, tumores. App. de radium; Chile 17 (4 ás 6).
Dr. Moncorvo — (Creanças) — R. do Carmo, 13. (3 hs.). Moura Brito, 58.
Drs. Ursulino — (Senhs. e creanças). S. José 51 (12 ás 2 1/2). C. 5868.
Dr. Marinho Rego — Mol. internas, esp. pulmão e intestinos. Cons.: S. José 63 — 1 ás 3. Res.: Tel. S. 3184.
Dr. Werneck Machado — (pelle e syphilis). Largo da Carioca 11, 1º and.
Dr. Guilherme Eisenlohr — (Tuberculose). Rua da Misericordia, 16.
Dr. Murillo de Campos — (Doenças nervosas e mentaes) — Quitanda 15, 2 horas.
Dr. Flavio Pessoa (Rins e Senhoras) — Carioca 81, 12 ás 15. T. C. 2089.
Dr. B. Sicupira — (Raios X). — R. Carioca, 26. Tel. C. 1856.

PARTOS E MOLESTIAS DAS SENHORAS

Dr. Deciano Goulart — R. Uruguayana 25 (2 ás 6) Tel. C. 3762.
Dr. Lincoln de Araujo — R. 7 de Setembro 96 (2 ás 4). T. C. 3551.
Dr. Camacho Crespo — R. Conde de Bomfim 577. Tel. V. 1371.
Dr. João Pacifico — Mem de Sá 343 (11 ás 12 e 4 ás 5). Tel. N. 6363.

CIRURGIA, MOL. SENHORAS VIAS URINARIAS

Dr. Raul P. Santos — Rua do Passeio 56 (1 ás 4). Tel. C. 2369.
Dr. Felix Goulart — S. José, 12 (2 ás 5). C. 264. Res.: Laranj. 30.
Dr. A. Hygino, C. do H. do Carmo — S. José 69. C. 315. R. B. M. 525.
Dr. J. Adolpho Josetti — R. Assembléa 28 (2 ás 4). Tel. C. 1000.
Dr. Eugenio Decourt — Consultas diarias — Assembléa, 34, de 1 ás 4.

CLINICA CIRURGICA, VIAS URINARIAS

Dr. Julio de Macedo — Carioca 54 A (9 ás 11 e 1 ás 3). C. 3031.

DOENÇAS VIAS URINARIAS (Venereas-cirurgicas)

Dr. Estellita Lins (da Cruz Vermelha) Raios X. Laboratorio — R. S. José n. 81. Das 12 ás 18. Tel. C. 2701.

GARGANTA, NARIZ, OUVIDOS E BOCCA

Dr. Eurico de Lemos — Especialista Prof. liv. da Faculdade. Cura ozena (fetidez nasal.) R. Assembléa, 13 (sobr.) — Das 12 ás 6/ hs.

GARGANTA, NARIZ E OUVIDOS

Dr. F. Castilho Marcondes — Rua Chile, 17 (3 ás 5). T. C. 4074.
Dr. Alvaro Tourinho — Rua do Ouvidor 52 (das 4 ás 5 hs.
Dr. Augusto Linhares — Cura gagueira — Quitanda 11 (2 hs). 963, C.

OCULISTAS

Drs. Moura Brasil e Gabriel de Andrade — Uruguayana 37 (12 ás 4).

OLHOS, GARGANTA, NARIZ E OUVIDOS

Dr. Hilario de Gouvêa — R. S. José n. 24. Tel. C. 2558. 4 ás 6 hs.
Dr. Guedes de Mello — R. S. José, 81, das 3 ás 5. Tel. C. 5868.
Dr. Raul David de Sanson — S. José, 43, 1º das 2 ás 5. Tel. C. 5197.
Dr. Gastão Guimarães, largo da Carioca, 18, de 3 ás 6.

DOENÇAS DAS CREANÇAS

Prof. Dr. Violantino dos Santos — Assembléa, 29 (3 ás 5). Tel. C. 450. Resid.: rua Conselheiro Josino 11.

ESCOLAS E LIVRARIAS

Livraria Alves — Livros collegiaes e academicos. R. Ouvidor, 166.

HOTEIS E PENSÕES

Hotel Avenida — O mais importante do Brasil. End. telegr. "Avenida".

OS MELHORES CAFÉS

Café Ideal — Sempre puro. Dep.: r. Saude 143 a 145. Tel. 207. Norte.

CINEMATOGRAPHIA

Benedetti — Synchronismo musical privilegiado no Brasil e no estrangeiro. Laboratorio e theatro de "pose". R. Tavares Bastos 153. T. B.M. 925.

COLLEGIOS

COLLEGIO PAULA FREITAS, fundado em 1892 — Internato, semi-internato e externato. Curso de adaptação, primario, propedeutico, secundario e commerc. Had. Lobo n. 345. Tel. C. 358.

EDITAES

FACULDADE DE MEDICINA DO RIO DE JANEIRO

EDITAL

Inscripções para os exames da 2ª época do anno lectivo de 1921.

De ordem do sr. Director se faz publico que a inscripção para os exames da 2ª época do anno lectivo de 1921, estará aberta na Secretaria desta Faculdade de 20 a 27 do corrente mez em que será encerrada ás 2 horas da tarde.

Secretaria da Faculdade de Medicina do Rio de Janeiro, 10 de Fevereiro de 1922. — *Dr. Brito Silva*, sub-secretario. (17966)

SECÇÃO LIVRE

A REVELAÇÃO DOS PAPAS

Impressionantes communicações de espiritos de antigos Papas, confessando as suas faltas e soffrimentos. 3 vols. br., 98$000; cart., 128$000; pelo Correio, mais 1$000.

Vende-se na livraria da Federação, avenida Passos 28. (M 20226)

Dyspepsia ou indigestão chronica é a causa de innumeras enfermidades. Como especifico contra a dyspepsia as PASTILHAS do Dr. RICHARDS vieram a ser famosas

DENTADURAS
Novo methodo sem pressão e sem céo da bocca. Clinica especial e exclusiva do Prof. Coelho e Souza — Uruguayana ... (17720)

DR. ERNANI FARIA ALVES

Recem-chegado da Europa. Cirurgia geral — (Appendice, Hernias, tumores, etc.).

Apparelhos e Vias Urinarias.

Rua da Quitanda 33, 1º andar. A's 5 horas. Telephone 788 C. (4816)

ASSOCIAÇÃO DOS EMPREGADOS NO COMMERCIO DO RIO DE JANEIRO

Fundada em 1880 — Edificios proprios á Av. Rio Branco 118-120 e rua Gonçalves Dias 40.

TIRO DE GUERRA

Encerramento de Matricula

Em virtude da ordem emanada do Ministerio da Guerra, determinando que as inscripções nos Tiros de Guerra sejam encerradas amanhã, 15 do corrente, serão tambem encerradas as inscripções neste Tiro de Guerra.

Para esta nota chamamos a attenção dos jovens que trabalham no Commercio e que estão em edade militar, pois, se se não matricularem até amanhã, 15, ficarão impedidos de se habilitarem para os exames de reservistas neste anno, ficando, portanto sujeitos á incorporação caso sejam sorteados.

Jovino David do Valle Director do Tiro de Guerra. (17982)

DECLARAÇÕES

SOCIEDADE PROTECTORA DOS BARBEIROS E CABELLEIREIROS

SECRETARIA: RUA LUIZ DE CAMÕES 36

De ordem do sr. presidente, convido os srs. socios quites, a se constituirem em assembléa geral, que se realizará terça-feira, 14 do corrente, ás 8 horas da noite nesta secretaria, para a seguinte ordem do dia: Posse da nova administração e entrega de diplomas honorificos.

Rio, 12 de fevereiro de 1922 — *José Teixeira Ribeiro*, secretario. (M 20251)

AVISO A' PRAÇA

Os abaixo assignados communicam á Praça e aos seus amigos em geral que resolvecam, por accordo commum, que quaesquer contas relativas á Companhia Armour do Brasil sejam, desta data em deante, pagas directamente á mesma Companhia, Caixa Postal 1, S. Paulo.

Rio de Janeiro, 11 de Fevereiro de 1922.

CLARK & O'DONOHOE.

Cia. ARMOUR DO BRASIL. (M 19784)

SOCIEDADE BRASILEIRA DE BENEFICENCIA

SÉDE: RUA SENADOR EUZEBIO 74 — SOBRADO

De ordem do sr. presidente, convido os srs. socios quites para se reunirem em Assembléa Geral Ordinaria, quarta-feira, 15 do corrente, ás 19 horas e 30 minutos, para leitura do relatorio da Directoria e eleição da Commissão de exame de contas.

Rio de Janeiro, 13 de fevereiro de 1922 — *Fridolin Gauland*, 1º s. (17905)

CURVELLO

José Cecillo, trabalhador da 5ª Divisão da Estrada de Ferro Central do Brasil, residente nesta cidade, faz publico que, d'ora avante, passa a assignar-se, para todos os effeitos: *José Cecilio da Silva*. (17909)

Os productos opotherapicos e as vaccinas e soros do Laboratorio Clinico Silva Araujo — Rio.

Devem ser preferidos aos estrangeiros porque, alem da sua cuidada e rigorosa manipulação, são recentes, feitos sempre em partidas relativamente pequenas, de modo que não haja tempo para perderem as suas virtudes therapeuticas. (18889)

BEN.·. LOJ.·. CAP.·. DEZOITO DE JULHO

Hoje, 14, sess.·. econ.·. — Sec.·. Adj.·. *A. Goterres* 18.·. (M21125)

R. S. Club Gymnastico Portuguez

De ordem do sr. presidente, convido os srs. socios no pleno gozo de seus direitos, a comparecerem á Assembléa Geral Ordinaria, a realizar-se em 15 de fevereiro corrente, ás 9 horas da noite.

Ordem dos trabalhos — Leitura do parecer da Commissão Fiscal e sua discussão; eleição e posse da Directoria, Conselho Deliberativo e respectivos supplentes.

Virgilio Antunes, 1º secretario. (17877)

GR.·. BEN.·. LOJ.·. CAP.·. COMMERCIO

Hoje Sess.·. de Fin.·. — Sec.·. *J. Blomfield* 18.·. (M19949)

CAIXA A. S. I. DOS EMPREGADOS DO MOVIMENTO DA E. F. C. B.

SEDE PROPRIA

Rua General Caldelwel n. 162 (3ª *Convocação*)

De ordem do Sr. Presidente, convido todos os senhores associados em pleno gozo dos seus direitos sociaes a comparecerem á Assembléa Geral Ordinaria a realizar-se á 15 do corrente, ás 19,30, para leitura do relatorio do biennio 1920-1921 e leição da Commissão Fiscal de exame de Contas.

Esta assembléa realizar-se-á com qualquer numero.

Secretaria, 14 de Fevereiro de 1922. — *Octavio Julio de Medeiros*, 1º secretario. (M20428)

SOCIEDADE UNIÃO BENEFICENTE 29 DE JULHO

Secretaria: — Rua Luiz de Camões, 22.

Assembléa Geral Ordinaria

De ordem do Sr. Presidente, convido todos os srs. socios quites a se reunirem em assembléa geral ordinaria, quinta-feira, 16 do corrente, ás 19 1/2 horas.

ORDEM DO DIA: — Leitura do relatorio, balanço geral e eleição da commissão de exame de contas.

Secretaria, 13 de Fevereiro de 1922. — O 1º secretario, *Jovino Marins Soares*. (M20476)

COMPANHIA BETTENFELD

São convidados os srs. accionistas da S. A. Companhia Bettenfeld, a se reunirem na séde da mesma Companhia á rua Real Grandeza n. 200, hoje 14 do corrente, ás 16 horas, em que terá logar a assembléa geral extraordinaria, para a eleição de um director, modificação de alguns artigos dos estatutos e discussão de interesses sociaes.

Rio de Janeiro, 14 de Fevereiro de 1922. — *A Directoria.*

MESTRES MACHINISTAS, MOTORISTAS, FOGUISTAS, MARINHEIROS E MAIS CLASSES MARITIMAS DA UNIÃO

De ordem do sr. Presidente da Commissão Central dos Funccionarios Maritimos da União communico ás classes acima que a Assembléa Geral, terá logar no dia 15 do corrente, ás 20 horas, á rua Camerino n. 99, sobrado.

Rio de Janeiro, 10 de fevereiro de 1922. — secretario, *Lisbino Silva*. (M20521)

REAL E BENEMERITA CAIXA DE SOCCORROS D. PEDRO V

A Directoria desta Instituição, convida os srs. membros do Conselho Deliberativo, a reunirem-se na séde social, quinta-feira, 16 do corrente, ás 5 horas da tarde, afim de tratarem de assumptos de interesse social.

Rio de Janeiro, 13 de Fevereiro de 1922. — *A. X. da Costa Lima*, Secretario. (17964)

ANNUNCIOS

O DR. ED. MAGALHÃES

Continua a tratar com exito as doenças rebeldes da pelle e mucosas, ulceras, eczemas, fistulas, fibroma uterino e tumores malignos — Contra a morphéa, a syphilis e arthritismo tambem emprega tratamento efficaz.

Cura da dyspepsia e neurasthenia.

RUA 7 DE SETEMBRO, 36 (M 20257)

OURO

Prata, platina, brilhantes, compram-se e pagam-se bem; na praça Tiradentes n. 64. Concertam-se joias e relogios — CASA GARCIA. (6217)

CABELLOS PRETOS

Só se obtem com a tintura "EUNICE", que é a melhor, não mancha nem estraga a pelle.

Preço. . . . . . . 10$000
Pelo Correio. . . . 15$000

PERFUMARIA SILVA

RUA DO THEATRO, 9—RIO (8651)

O SEU ESTOMAGO PÓDE FUNCCIONAR BEM

V. S. passa mal depois das refeições, porque o seu estomago não funcciona bem. Esta indigestão, esta azia, estas dôres de cabeça, estas pontadas de coração que V. S. sente, são occasionadas por um excesso de gazes que se encontram em seu estomago irritado, onde a comida azeda.

Para purificar o estomago e impedir a formação excessiva de acidos, gazes, e dôres, obtenha hoje um vidro de MAGNESIA DIVINA que é um producto estrangeiro, mas póde ser comprada pelo preço moderado de 4$000. Tome uma colher das de chá diluida em um copo de agua e observe como a MAGNESIA DIVINA faz o seu estomago funccionar bem. (2413)

As dentaduras feitas pelo especialista Dr. Silvino Mattos não tem nenhuma differença dos dentes naturaes. A' confecção de taes trabalhos obedece a um systema completamente novo, cujo effeito é realmente agradavel. Reformam-se, em 24 horas, dentaduras velhas, ficando perfeitas e novas. Concertam-se dentaduras por mais quebradas que estejam, em horas, bem como se lhes dá pressão quando a não tenham. Os seus preços são os mais razoaveis, possiveis, sem competencia e ao alcance de todos; e os seus trabalhos garantidos por muito tempo. R. 7 Setembro, 231, proximo á Praça Tiradentes. (M 19935)

Dulce, querida minha:

Saudades muitas. Não me reconhecerás mais.

Minha cutis feia, que me envergonhava por causa das borbulhas e outras erupções, tem agora outro aspecto. Tornou-se limpa e assetinada, graças ao uso que fiz, durante o mez passado, das pequenas PILULAS DE CARTER. Livrei-se tambem das dôres de cabeça e do incommodo no figado. Estou ao mesmo tempo mais corada. Emfim, transformei-me; e tudo isso consegui com essas novas Pilulas, que vêm da America com o nome de CARTER'S LITTLE LIVER PILLS e que se compram pelo infimo preço de dois mil réis. Experimente-as e estarás de accordo commigo, pois as PILULAS DE CARTER têm feito maravilhas na tua amiguinha Annita. (2407)

TECIDOS LEVES PARA VERÃO!!!

A maior variedade em tecidos novos para a estação, desde côrte 18$000: Rendas largas e filós, entremeios de filet, applicações de filet, rendas estreitas e bordados finos em mól-mól.

A' AMERICANA

60 — Uruguayana — 62

CURA RADICAL DE GONORRHÉA CHRONICA ou RECENTE em poucos dias com processos modernos, sem dôr; garante-se o tratamento. Electricidade. Vaccina 606 e 914. Assembléa 54, das 10 ás 18 horas. Serviço nocturno, das 8 ás 9. DR. PEDRO MAGALHAES. (M 21082)

Tachygraphia e dactylographia

Precisa-se de uma que conheça bem o portuguez e que saiba redigir correspondencia commercial. Offertas a CIPEC, caixa do correio, 430. (M. 21077)

CARPINTEIRO

Precisa-se de um bom. Para tratar, na rua do Mercado, 51, sobrado, das 2 ás 4 horas. (M. 21077)

JOIAS

Ouro, platina, prata e brilhantes, compra-se e quem melhor paga é na rua Buenos Aires n. 216, officina de ourives e lapidação. (M 20552)

ENFERMEIRA

Attende a chamados para tratamento em domicilio. Teleph. C. 1352. (M. 19995)

Escriptorio no centro

Aluga-se escriptorio com tres lindas e arejadas salas de frente, juntos ou separados, com duas entradas independentes. Tratar com o sr. Mazza, das 10 ás 12 e das 14 ás 17 horas. Rua Assembléa, n. 14, 1º andar. (M. 20673)

CORONA AUSTRIACA

Vende-se 1:000$000, Papel Moeda, Baratissimo. Avenida Rio Branco 29, Constantino e Comp. Tel. 2.723 Norte. (M21096)

PREDIO

Vende-se um, construido de novo, com 2 salas, 4 quartos, cosinha, despensa, quarto de banho, grande terreno, á rua Jeronymo de Lemos n. 14, (entre o Jardim Zoologico e rua Theodoro da Silva), servido por 4 linhas de bondes. Para tratar á mesma rua n. ... (M. 20...)

CALÇADO DE GRAÇA! CASA RUTH

204, rua Uruguayana, 204

(Proximo á de S. Pedro)

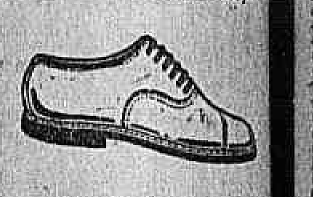

18$000

Superiores e elegantes sapatos em kangurú fosco e em pellica côr de vinho, para homem.

Custam 35$000 em qualquer parte. Pelo Correio — mais 2$500 por par. (1517)

Doenças de ouvidos garganta, nariz e bocca — Cura garantida e rapida da OZENA (fetidez do nariz) processo inteiramente novo

DR. EURICO DE LEMOS

professor livre dessa especialidade na Faculdade de Medicina do Rio de Janeiro. Consultorio: rua da Assembléa n. 13, sobrado, das 12 ás 6 da tarde. (M 19...)

Grande Palacete

139, RUA SILVA MANOEL, 139

Aluga-se com contrato e fiador idoneo, este grande e esplendido palacete, proprio para pensão de tratamento, acabado de reconstruir, com todos os requisitos de commodidade e hygiene, o qual contém 16 aposentos, salas, etc., etc., com grande jardim ao lado e entrada para automovel; pode ser visitado todos os dias das 8 ½ horas da manhã e das 3 ás 5 horas da tarde. Tratar á rua da Alfandega 115, sob. (M 19931)

Moveis vergados «GERDAU»

EIS UMA CADEIRA PROPRIA PARA Cafés e Restaurantes

Elegancia e durabilidade!

A' venda em todas as casas de moveis.

Depositarios: — Hasenclever & C.ª — Avenida Rio Branco ns. 69 — 77. (1918)

Milagres do Bazar Colosso

Vendemos preços com differença mais barato que outras casas, vindo ver novas sedas e muitos tecidos chegados dos Leilões Alfandega barato 40 % cento menos; meias seda com costura fortes 6$ par; crepe georgete metro largura, 5$; filó seda, preto ou branco para vestidos 6$; Volle seda metro largura para vestidos 4$500; fular de seda metro largura 10$; Eolienne de seda metro largura para vestidos 9$; palha seda boa 8$800; tricoline metro largura para vestidos 9$ tem ... 5$500; Crepe china com desenhos lindos perfeito metro largura para vestidos ou fantasias 16$; *este crepe é de sêda*; renda chantill todas larguras; rendas valencianas novo sortimento; Rendas filet e crivo; Meias para Collegiaes, Malas para collegiaes; cobertores e colchas para solteiro e collegiaes; "*Lucas seda fio Escocia cores*, 3$; Lençol para banho, 4$; toalhas para rosto; srs. Noivos tem grande lucro comprando enxoval no Bazar Colosso; cretone inglez canario 2 metro e ... largura 2 metros de lençol para maior cama casados 4$600; Brim branco bom para homem e creanças, ... forros lustrosos; setim de algodão para fantasia; chitas para fantasia ...; Cretone Inglez n. 200 tem metro ... largura 2 metros de lençol solteiro 3$400; Algodão Americano muito largo 1$ por metro 9$500 peça; Meias seda costura franceza encorpas fortes vendem na cidade 4$8 nós estamos vendendo 15$; Algodão Americano metro 60 largura 2$ por metro ... nossa freguezia comprando no mesmo dia mais de 20$ tem direito a uma peça do legitimo Morim Ave Maria por 16$800 com 20 jardas garantidas; Cretone Inglez 2 metros e 20 largura 4$400; Chitas e percales largura ...; Cassas 500; Zephires 700; filó metro largura para vestidos 3$400; seda lavavel desde 5$; Volle de seda branco encorpado melhor que seda lavavel metro largura para vestidos 5$500; crepe china de 12$ já tem pouco; crepe china bom 16$; radium já tem pouco, 11$; crepe china bom 16 e 18$; Setim liberty metro largura para vestidos 10$; Missangas contas; Levas compridas fortes 5$ por cambraia Embaixada linho bom para lençol, 18$; Linho para vestidos Organdi. Rua Haddock Lobo, 6. (M. ...)

OURO

Ouro M. 4$700

Prata, platina, brilhantes, perolas, dentaduras usadas, compram-se na JOALHERIA DE FELISBERTO DE OLIVEIRA.

Fabricam-se de encommenda, trocam-se, reformam-se e concertam-se joias. Concertos garantidos de joias e relogios. R. URUGUAYANA, 212, loja. (M ...)

A cura da Impotencia

O especialista Dr. Carlos Daudt garante a rapida cura da impotencia pelos seus methodos. — R. Uruguayana, 43, 1º. Das 3 ás 4 horas. (M 19...)

RAIOS X

Vende-se um esplendido apparelho de Raios X, de grande potencial 1922, a 180 mil volts de transformador, funccionamento, da acreditada marca Siemens. Proprio para installação moderna. Preço de occasião. Para tratar á rua Uruguayana 43, sobr. Das 3 ás 4 horas. (M. 19...)

Vende-se de occasião

Grande quantidade de passadeiras de velludo, da Persia. Praia do Leme, 68, sobrado, das 9 á 1 da tarde. (M. 199..)

Governante ou dama de companhia

Moça educada, com pratica de governo e sabendo cortar por figurino, se offerece para governante em casa de companhia, não fazendo questão de ir para o interior. Cartas a J. J., rua Frei Caneca, 30. (M. ...)

Azulejos brancos

Vendem-se muito em conta ... a 15, recebidos directamente ... trangeiro; informa-se no ... rioca 14, Expresso Central ... Cunha.

Hydrato de Magnesio de Werneck

Anti-acido — Alcalinisante — Laxativo

Medicação de acção poderosa em todos os casos em que se faz mister combater a acidez.

INDICAÇÕES SOBERANAS — Hyper acidez, gastralgias, gastrites, dyspepsias acidas, diabetes, colicas intestinaes e hepaticas, prisão de ventre, etc.

Não tem dieta nem contra indicação alguma.

V. WERNECK & Cia.

5 e 7 - Rua dos Ourives

PHARMACIA

Precisa-se de um "Pratico" habilitado e que conheça o seu emprego. Rua ... Lobo, 44, Pharmacia ... (M. 20456)

Verão em Rodeio

Aluga-se metade de uma boa casa, tratar com d. Victoria, na estação Paulo de Frontin, E. do Rio. (M. 18503)

LOJA NO CENTRO

Aluga-se um local proprio para officina ou deposito. Rua Rezende, 33 e 35. (M. 21072)

SALAS

Alugam-se casas para escriptorio ou officina ... Av. Mem de Sá ... (M. 21884)

VENTILADOR

Pessoa que se retira para o interior, vende um da marca G. E. Quem pretender ... Rua Barão de Guaratiba, 39, Cattete. (M. 21066)

VESTIDOS

Pessoa que se retira para o interior, vende vestidos em sedas e organdys. Quem pretender, dirija-se até o dia 15, ás 10 horas da manhã, á rua Barão de Guaratiba, 39. (M. 21066)

SOBRADO

Traspassa-se um, com quatro dormitorios, sala de jantar, visitas, etc., com todos os pertences para pensão de tratamento; tratar á rua Carlos de Carvalho, 22, sobrado, perto do morro do Senado. Moveis com dois meses de uso. (M. 21087)

ECZEMAS ? FERIDAS ?

Contra frieiras e toda a molestia da pelle curam-se rapidamente com POMADA SANTA LUCIA. Innumeros attestados de curas maravilhosas á disposição, na Pharmacia Almeida, avenida Salvador de Sá n. 179. As pessoas que o assignam, em signal de sua gratidão, prestam-se a dar pessoalmente qualquer informação sobre suas curas. Pedidos a M. C. Almeida. Rio. Preço, 1$800. Pelo Correio 2$300. A venda em todas as drogarias e boas pharmacias. (M. 19990)

Pensão Familiar

Precisa-se de salas a quartos bem mobiliados para cavalheiros e familias ... Rua ... Flamengo. (M. 20399)

Dynamo 60 volts

... com 1.250 rotações por minuto, novo. Vende-se por preço de occasião, na rua Buenos Aires, ... (M. 20501)

Pedro Americo 57

Casa de familia, aluga-se bons commodos a dous bons precos. (M. 21071)

Fabrica do calçado

Vende-se machinas em perfeito estado, por preço de occasião. Rua ..., 67. (M. 21073)

QUARTO

Procura-se em Laranjeiras, Paysandú ou Botafogo proximo á Praia, com ou sem pensão, quarto mobiliado. Cartas com o preço, a S. H. Caixa 191, nesta. (M. 20500)

PREFEITURA

Compram-se apolices addicionaes, paga-se o maior preço. 7 Setembro, 82, sob., de 11 ás 5 horas. (M. 20501)

RADIUM

Lamartine, quarta-feira, 15. (M. 21016)

Contra-mestra costureira

Precisa-se habilitada a cortar por figurino e riscar bordados. Avenida Amaro Cavalcante 13, Meyer. (M. 20511)

Joias de Fino Gosto

Brilhantes, perolas, turmalinas, pratarias e relojoaria Omega, vendem-se *20 %* mais barato do que em outra qualquer casa, na *JOALHERIA DIAMANTINA*, á *Rua 7 de Setembro n. 112* (entre Gonçalves Dias e Uruguayana). (18820)

AUTOMOVEL

Vende-se um Briscoe, particular, em perfeito estado, á r. Paysandú, 242, sobr. B. de 1 ás 4. (M. 20536)

CASA NO LEME

Aluga-se mobiliada na rua Belfort Roxo n. 54. (M. 20553)

PETROPOLIS

Precisa o casal estrangeiro terreno de ... gostaria com a condição ... a um preço e criações e fazer das ... Informações pelo telephone ... (M. 20565)

MECHANICO-AJUSTADOR

Precisa-se de operarios e ... habilitados ... Rua ... (M. 20522)

Motor electrico 155 HP.

marca A. E. G., novo, com autostarter, 50 ou 60 cyclos, 440/440 V., com 500 ou 1.170 rotações por minuto. Vende-se por preço excepcionalmente vantajoso, á rua Buenos Aires n. 100. (M. 20564)

FALTA DE MENSTRUAÇÃO

... colicas, desmenorrhéa, suspensões, ... curam-se em poucos dias infallivel ... capsulas Seveinmol ... APIOL SABINA E ARRUDA, dos efficazes e garantidos. Drogaria Baptista, Rua dos Ourives, 28. Pelo correio 5$300. (M. 19958)

CARNAVAL

Alugam-se desde já duas portas, no melhor ponto da Avenida, preço barato. Trata-se no Bar Carnaval, na avenida Rio Branco 176, perto do Cinema Central. (M. 20538)

HOMŒOPATHIA

GRIPPE ? ANTIPANPYRUS

PRESERVA e CURA

Em Pilulas ou tintura — Vidro. . . . . 2$000

PHARMACIA DE FARIA & Cia. — R. Sé 84 — Rio. (M. 19951)

Vestidos de lingerie

Ultima creação em *tailleurs* de ... para senhoras ... á chegar de Paris ... em liquidação de ... por ... preço ... Rua ... (M. 19960)

Forma para sabão

... á r. Senador Pompeu, 19. (M. 21092)

E' UM TIRO!

... A NOREIRA COMPOSTO ... Bastam tres latas ... Rua dr. ... Engenho de Dentro. (M. 19962)

Restaurant Assyrio

Grand diner concert. Preço reclame 7$000

... DARCLYNO, primeira ... MARIA RUDI, a ... SCINETTE ... MARBADO, 18 DO CORRENTE, SOIRÉE PREMIADA ... BAILES DE MASCARAS ... (M. 20244)

Chapéos de Senhoras

Precisa-se fazer chapeos a 5$000 ... (M. 19942)

LOJA NO CENTRO

...

Steno-Dactylographa

Cursal Sitorion com perfeito conhecimento ... Theophilo Ottoni, 3, 1º andar. (M. 20568)

Livraria Maurillo

MAURILLO & FARIAS

RUA DE S. JOSÉ, N. 68

Rio de Janeiro

Completo sortimento de livros collegiaes, superiores e academicos, de todos os compendios adoptados nas escolas primarias, secundarias e superiores; revistas sobre todos os assumptos, nacionaes e estrangeiros. Casa da Onça. (M. 21060)

A LIVRARIA MAURILLO

Rua de S. José n. 68 — Rio de Janeiro. (M. 17965)

CARPINTEIROS

Precisam-se, Officinas Ford. **R. Bento Lisboa 106, Cattete. (M 19938)**

SANTA THEREZA

Aluga-se casa confortavelmente mobiliada e limpa, logar muito arejado, e vista deslumbrante, a rua Gonçalves Dias, 30, loja de chapéos. (M. 21095)

SALA

Aluga-se em casa de familia estrangeira uma sala ... a casal ou cavalheiro. Avenida Paulo de Frontin, 469. Rio Comprido. (M. 21049)

PARA ECONOMIA DO GAZ

A Officina Federal Suissa concerta e põe em estado novo qualquer fogão ... que estiver deteriorado ou mesmo estragado ... Rua dos Arcos, 64. (M. 21111)

CARNAVAL

Alugam-se secundas para os 3 dias de carnaval, sendo um gabinete independente na avenida Rio Branco 106 ... (M. 19942)

VENDE-SE

1.000:000 de Corôas (papel moeda Austriacas, por 3:000$. Rua da Saude n. 27. (M. 19977)

DERBY-CLUB

GRANDES PREMIOS NA ESTAÇÃO SPORTIVA DE 1922

Em 2 de Abril — GRANDE PREMIO INAUGURAL — 1.800 metros — Premios: 6:000$, 1:200$ e 300$000 — Animaes de qualquer paiz — (Handicap).

Em 16 de Abril — GRANDE PREMIO 6 DE MARÇO — 1.600 metros — Premios: 7:000$, 1:400$ e 350$000 — Animaes nacionaes de 3 annos e mais — (Handicap).

Em 23 de Abril — CRIAÇÃO ESTRANGEIRA — (1ª prova eliminatoria) — 1.300 metros — Premios: 5:000$, 1:000$ e 250$000 — Animaes estrangeiros de 2 annos, excluidos os vencedores dos Grandes Premios no Brasil — Pesos especiaes: Europeus, 52 kilos; Platinos, 55 kilos.

Em 21 de Abril — GRANDE PREMIO TIRADENTES — 1.800 metros — Premios: 6:000$, 1:200$ e 300$000 — Animaes de qualquer paiz de 3 annos e mais, sem victoria em Grandes Premios em 1921 e 1922 — (Tabella I).

Em 30 de Abril — GRANDE PREMIO VELOCIDADE — 1.600 metros — Premios: 6:000$, 1:200$ e 300$000 — Animaes de qualquer paiz — (Handicap).

Em 7 de Maio — GRANDE PREMIO DESCOBRIMENTO DO BRASIL — 1.800 metros — Premios: 6:000$, 1:200$ e 300$000 — Animaes nacionaes de 4 annos e mais — (Handicap).

Em 14 de Maio — GRANDE PREMIO DERBY NACIONAL — 2.500 metros — Premios: 20:000$, 4:000$ e 1:000$000 — Animaes nacionaes de 3 annos — (Tabella I).

Em 28 de Maio — CRIAÇÃO ESTRANGEIRA — (3ª prova eliminatoria) — 1.600 metros — Premios: 5:000$, 1:000$ e 250$000 — Animaes estrangeiros de 2 annos, excluidos os vencedores das provas anteriores e de Grandes Premios no Brasil. Pesos especiaes: Europeus, 52 kilos; Platinos, 55 kilos.

Em 28 de Maio — GRANDE PREMIO INITIUM — 1.000 metros — Premios: 7:000$, 1:400$ e 350$000 — Animaes nacionaes de 2 annos — (Tabella I).

Em 11 de Junho — GRANDE PREMIO RIO DE JANEIRO — 2.500 metros — Premios: 15:000$, 3:000$ e 750$000 — Animaes de 3 annos — (Tabella I).

Em 11 de Junho — CRIAÇÃO ESTRANGEIRA — (3ª prova eliminatoria) — 1.300 metros — Premios: 5:000$, 1:000$ e 250$000 — Animaes estrangeiros de 2 annos, excluidos os vencedores das provas anteriores e de Grandes Premios no Brasil — Pesos especiaes: Europeus, 52 kilos; Platinos, 55 kilos.

Em 25 de Junho — GRANDE PREMIO ITAMARATY — 2.500 metros — Premios: 15:000$, 3:000$ e 750$000 — Animaes nacionaes de 3 annos, excluido o vencedor do Grande Premio Derby Nacional — (Tabella I).

Em 9 de Julho — GRANDE PREMIO DERBY-CLUB — 2.500 metros — Premios: 20:000$, 4:000$ e 1:000$000 — Animaes de qualquer paiz de 3 annos e mais — (Tabella III). O vencedor do Grande Premio Derby-Club em 1921 carregará mais 5 kilos.

Em 9 de Julho — CRIAÇÃO ESTRANGEIRA — (6ª prova eliminatoria) — 1.300 metros — Premios: 5:000$, 1:000$ e 250$000 — Animaes estrangeiros de 2 annos, excluidos os vencedores das provas anteriores e de Grandes Premios no Brasil — Pesos especiaes: Europeus, 52 kilos; Platinos, 55 kilos.

Em 14 de Julho — GRANDE PREMIO 14 DE JULHO — 2.500 metros — Premios: 6:000$, 1:200$ e 300$000 — Animaes de qualquer paiz — (Handicap).

Em 23 de Julho — GRANDE PREMIO COSMOS — 2.100 metros — Premios: 7:000$, 1:400$ e 350$000 — Animaes de 4 annos, excluido o vencedor do Grande Premio Rio de Janeiro — (Tabella I).

Em 6 de Agosto — GRANDE PREMIO DR. FRONTIN — 3.000 metros — Premios: 25:000$, 5:000$ e 1:250$000 — Animaes de qualquer paiz, de 3 annos e mais — (Tabella IX). O vencedor do Grande Premio Dr. Frontin em 1921 carregará mais 5 kilos.

Em 6 de Agosto — CRIAÇÃO ESTRANGEIRA — (7ª prova eliminatoria) — 1.300 metros — Premios: 5:000$, 1:000$ e 250$000 — Animaes estrangeiros de 2 annos, excluidos os vencedores das provas anteriores e de Grandes Premios no Brasil — Pesos especiaes: Europeus, 52 kilos; Platinos, 55 kilos.

Em 20 de Agosto — GRANDE PREMIO EXTRA — 1.609 metros — Premios: 10:000$, (sendo 1:000$ ao criador ou importador do animal vencedor) 2:000$ e 500$000 — Animaes de 2 annos — Nacionaes, 50 kilos; Europeus, 53 kilos; Platinos, 55 kilos.

Em 20 de Agosto — PREMIO RIO DE JANEIRO — (1ª prova eliminatoria) — 1.800 metros — Premios: 5:000$, 1:000$ e 250$000 — Animaes de 3 annos, excluidos os vencedores dos Grandes Premios Rio de Janeiro, Derby Nacional, Dr. Frontin e Derby-Club — (Tabella I).

Em 3 de Setembro — GRANDE PREMIO CENTENARIO DA INDEPENDENCIA DO BRASIL — 3.300 metros — Premios: 100:000$, 20:000$ e 5:000$ e 10 % ao criador e 4% a saila a entrada. — Animaes de qualquer paiz de 3 annos e mais — (Tabella IX, com sobrecarga de 2 kilos a ... em ...).

Em 10 de Setembro — GRANDE PREMIO BRASIL — 1.800 metros — Premios: 12:000$, 2:400$ e 600$000 — Animaes nacionaes de 2 annos — (Tabella I).

Em 10 de Setembro — PREMIO RIO DE JANEIRO — (2ª prova eliminatoria) — 1.800 metros — Premios: 5:000$, 1:000$ e 250$000 — Animaes de 3 annos, excluidos os vencedores dos Grandes Premios Rio de Janeiro, Derby Nacional, Dr. Frontin, Derby-Club e Centenario, e da 1ª prova eliminatoria — (Tabella I).

Em 17 de Setembro — GRANDE PREMIO 17 DE SETEMBRO — 1.609 metros — Premios: 7:000$, 1:400$ e 350$000 — Animaes de qualquer paiz, de 2 annos e mais, excluidos os vencedores do Grande Premio Dr. Frontin em 1922 e dos Grandes Premios do Centenario da Capital — (Tabella IX).

Em 17 de Setembro — GRANDE PREMIO RIO DA PRATA — 1.800 metros — Premios: 15:000$, 3:000$ e 750$000 — Animaes platinos — (Tabella IX).

Em 24 de Setembro — GRANDE PREMIO DISTRICTO FEDERAL — 3.100 metros — Premios: 10:000$, 2:000$ e 500$000 — Animaes nacionaes de 4 annos e mais, excluidos os vencedores dos Grandes Premios officiaes em 1922 e os do Centenario na Capital — (Tabella).

Em 24 de Outubro — GRANDE PREMIO PROGRESSO — 2.000 metros — Premios: 8:000$, 1:600$ e 400$000 — Animaes nacionaes de 4 annos e mais, excluidos os vencedores dos Grandes Premios Derby Club e Districto Federal em 1922 e os do Centenario da Capital — (Tabella II).

Em 8 de Outubro — PREMIO RIO DE JANEIRO — (3ª prova eliminatoria) — 1.800 metros — Premios: 5:000$, 1:000$ e 250$000 — Animaes de 3 annos, excluidos os vencedores dos Grandes Premios Rio de Janeiro, Derby Nacional, Dr. Frontin e Derby-Club, dos Grandes Premios do Centenario da Capital e das provas eliminatorias anteriores — (Tabella I).

Em 15 de Outubro — GRANDE PREMIO EXCELSIOR — 1.609 metros — Premios: 8:000$, 1:600$ e 400$000 — Animaes estrangeiros de 3 annos, excluidos os vencedores dos Grandes Premios Extra e Rio da Prata — Europeus, 52 kilos; Platinos, 55 kilos.

Em 29 de Outubro — GRANDE PREMIO EUROPA — 1.609 metros — Premios: 8:000$, 1:600$ e 400$000 — Animaes europeus de 2 annos, excluidos os vencedores dos Grandes Premios Extra e Excelsior — (Tabella IV).

Em 29 de Outubro — PREMIO RIO DE JANEIRO — (4ª prova eliminatoria) — 1.800 metros — Premios: 5:000$, 1:000$ e 250$000 — Animaes de 3 annos, excluidos os vencedores dos Grandes Premios Rio de Janeiro, Derby-Club, Dr. Frontin e Derby Nacional, dos Grandes Premios do Centenario na Capital e das provas eliminatorias anteriores — (Tabella I).

Em 12 de Novembro — GRANDE PREMIO INTERNACIONAL — 1.800 metros — Premios: 7:000$, 1:400$ e 350$000 — Animaes de qualquer paiz — (Handicap).

Em 12 de Novembro — PREMIO RIO DE JANEIRO — (5ª prova eliminatoria) — 1.609 metros — Premios: 5:000$, 1:000$ e 250$000 — Animaes de 3 annos, excluidos os vencedores dos Grandes Premios Rio de Janeiro, Derby Nacional, Dr. Frontin e Derby-Club, dos Grandes Premios Centenario na Capital e das provas eliminatorias anteriores — (Tabella I).

Em 15 de Novembro — GRANDE PREMIO 15 DE NOVEMBRO — 1.609 metros — Premios: 6:000$, 1:200$ e 300$000 — Animaes de qualquer paiz — (Handicap).

Em 26 de Novembro — GRANDE PREMIO NACIONAL — 1.609 metros — Premios: 7:000$, 1:400$ e 350$000 — Animaes nacionaes de 3 annos e mais, sem victoria em Grandes Premios do Derby e Centenario — (Tabella I).

Em 10 de Dezembro — GRANDE PREMIO 2 DE AGOSTO — 1.800 metros — Premios: 7:000$, 1:400$ e 350$000 — Animaes de 3 annos e mais, excluidos os vencedores dos Grandes Premios officiaes em 1922 e os do Centenario na Capital — (Tabella IX).

Em 24 de Dezembro — GRANDE PREMIO ENCERRAMENTO — 1.800 metros — Premios: 6:000$, 1:200$ e 300$000 — Animaes de qualquer paiz — (Handicap).

Os pesos dos animaes que se refere o projecto é a data da inscripção.

Os pesos para estes Grandes Premios, quando não especificados são os da tabella do Codigo de Corridas, observadas as sobrecargas, excepto as de distancias e sendo fixados de accôrdo com as edades na data da corrida.

As entradas para as inscripções nos Grandes Premios serão de dois por cento (2 %) do primeiro premio e para o GRANDE PREMIO CENTENARIO DA INDEPENDENCIA DO BRASIL, de 2:000$000 para os animaes estrangeiros e de 1:000$000 para os nacionaes, sendo vinte e cinco por cento (25 %) pagos no acto da inscripção e o restante em vales devidamente assignados, sendo licito aos proprietarios, na data fixada para a organização do programma da corrida em que se deverá realizar a prova respectiva, não confirmarem a inscripção, recebendo nesta hypothese metade da entrada.

O animal que chegar em 4º logar salvará a entrada.

Nenhum animal será admittido a correr sem estar inscripto no Stud Book Nacional, e sendo cavallo se tiver mais de sete annos e sendo egua mais de seis annos de edade, no começo da estação sportiva.

A inscripção para todos estes Grandes Premios será encerrada na QUINTA-FEIRA, 23 DE MARÇO DE 1922, ás 4 horas da tarde, na Secretaria do Derby-Club, á Avenida Rio Branco n. 107.

MANOEL VALLADÃO,

2º Secretario.

(M 20402)

GUARDA-LIVROS

Habilitado e dando boas referencias, procura collocação. Cartas neste jornal, a A. Monteiro. (M 20452)

OCCASIÃO

Vende-se o pequeno predio á rua Riachuelo n. 380. Ver e tratar no mesmo, das 12 ás 17 horas. (M 20446)

Grande cannavial

Vende-se grande cannavial para quatro mil carros de cannas de boa qualidade, junto da Estrada de Ferro. Carta nesta redacção, com as iniciaes A. G. M. (M 20426)

Flores e frutas artificiaes

Em algodão, transparentes, etc. Leciona-se e acceitam-se encommendas. Rua S. Franc. Xavier 480-A (largo Maracanã). (M 20556)

COFRES DESDE 1$666 RS.

Por dia e dahi para cima, temos de todos os tamanhos, sem augmento de preço, a não ser os juros do dinheiro. Actualmente só fazemos negocios directos, por estarem os preços reduzidos, por isso não damos commissão. Rua Theophilo Ottoni, 148, proximo á rua Uruguayana. Rio. Empresa Universal de Cofres. (M. 21047)

TERRENO

Vende-se um lote na rua Derby Club, frente para o prado. Trata-se na Joalheria "A Turmalina", travessa de S. Francisco de Paula n. 6. (M 19900)

Cofres - Serviços mecanicos

Tendo deixado de os fazer, em outras marcas de cofres a não ser as nossas, por falta de espaço no armazem á rua S. Pedro, 198. Aqui á rua Theophilo Ottoni 148, proximo á rua Uruguayana, podemos attender a todos em qualquer marca de cofres o referido serviço mecanico, que garantimos por dois annos. Empresa Universal de Cofres. (M. 21046)

TEM RAZÃO

E' um facto que os medicos de fama recommendam o Salvitae diariamente para todas as affecções do Acido Urico, assim como Gotta, Rheumatismo, Prisão de Ventre, Indigestão, Biliosidade, Dôres de Cabeça, etc., etc. O Salvitae póde empregar-se com accentuada vantagem nos individuos predispostos aos ataques de gotta ou de rheumatismo, pois o seu uso constante ajuda a conservar a alcalinidade natural do sangue e a actividade normal dos rins, da pelle e dos intestinos. (2381)

Terreno em Aguas Ferreas

Vende-se um, na rua da Indiana, 15 metros de frente por 100 metros de fundo. Preço 15:000$000. Informações na rua Theoph. Ottoni n. 32. (M 18942)

GUARDA-LIVROS

Com longa pratica e referencias, dispondo de algumas horas, acceita escriptas avulsas atrazadas ou não. Chamados a Silva. Telephone Norte. (M 18550)

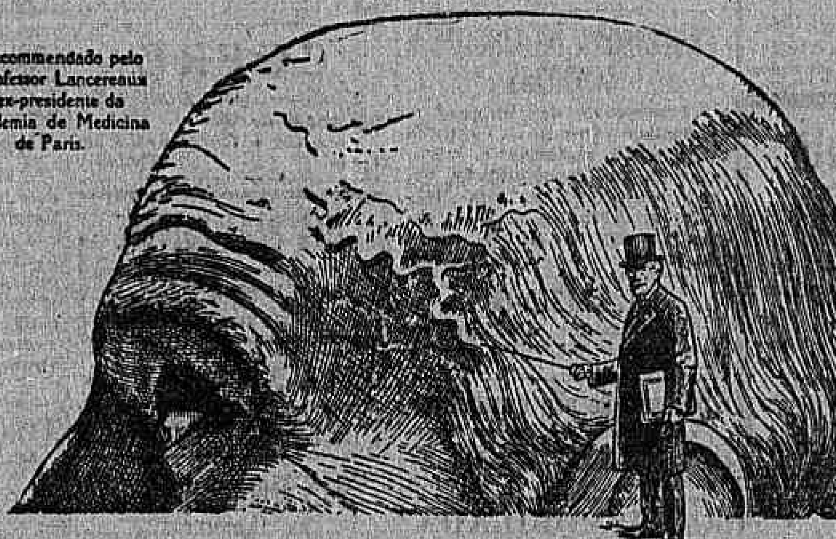

URODONAL

evita a arterio-sclerose

Recommendado pelo professor Lancereaux ex-presidente da Academia de Medicina de Paris.

A OPINIÃO MEDICA:

« A indicação principal no tratamento da arterio-sclerose consiste em primeiro lugar em impedir a nascença e o desenvolvimento das lesões arteriaes. Como o acido urico é o unico factor de hypertensão no periodo de presclerose, o primeiro que ha de fazer-se é lutar com energia e frequencia contra a retenção de acido urico no organismo, empregando Urodonal.

Professor FAIVRE,
Prof. de clinica interna na Universidade de Poitiers (France).

« O Urodonal produz consideravel melhoria que os mais dissolventes do acido urico não podem provocar. »

Dr HONIG,
Tiarci (Oran).

« O Urodonal tem produzido effeitos notaveis de veras em muitos arthriticos clientes meus. »

Dr Eugenio SPIRT,
Ty-Ocna (Rumania)

Tem-se a idade das arterias; conservem jovens as arterias com URODONAL, para se evitar assim a arterio-sclerose, a qual endurece as tunicas dos vasos, e os faz parecer a canudos de cachimbo, isto é que tornam-se friaveis e rigidos

ESTABELECIMENTOS CHATELAIN
2 bis, rue de Valenciennes, Paris.

VENDE-SE EM TODAS AS BOAS PHARMACIAS E DROGARIAS

Agentes geraes para o Brasil: — FERREIRA, BURÉ & Cia. — Rua dos Andradas, 165 — Rio de Janeiro

(2252)

ESPIRITA SOMNAMBULO

Medium vidente e curador, consulta sobre qualquer sentido — Cartas ao professor Pedro Leitão, com enveloppe sellado para resposta, cidade de Ubá, Minas. (M 11083)

EMPREGADOS PARA BANCOS

Havendo falta de pessoal em alguns bancos desta praça, pessoa competente ensina cambio, contabilidade bancaria, desconto, contagem de juros pelo tres methodos, correspondencia, etc., a quem pretender trabalhar em bancos, recommendando os seus alumnos por occasião da ligeira prova que os mesmos devem fazer para admissão no quadro do pessoal desses estabelecimentos de credito. Para mais informações escrever a CHEFE DE CONTABILIDADE, neste jornal. (17887)

Casas economicas

Antonio De Simone & Comp., architectos e constructores, com escriptorio á rua Uruguayana n. 142, 2º andar, tem uma variedade de projectos para casas de todos os typos, economicas, com elegantes fachadas, podendo ficar uma boa casa assobradada com 3 quartos, 2 salas, cozinha, W. C. e banheiro, com agua, luz e esgoto, por 22:000$, encarregamo-nos de fazer qualquer reforma, pintura, por preços modicos, pedimos a todas as pessoas que tenham de construir, vir em nosso escriptorio examinar as nossas construcções, que nos faremos muito gratos. (M. 20193)

HYPOTHECA

Precisa-se collocar 56 contos em uma ou mais hypothecas de predios bem localizados, ao juro de 12 ½ ao anno. Cartas a Victor de Oliveira, com indicação da rua, numero e quantia desejada, neste jornal. (M 19973)

Escadas de ferro

Vendem-se dois vãos artisticos com 5 ms., eguaes á que está no Cinema Avenida, onde póde ser vista, e tratado com o gerente, e uma viga de ferro de 10 ms. por 36 cen. (M. 19976)

Casa mobilada na Gloria

Aluga-se uma, pelo tempo que se combinar, aluguel 200$ mensaes, com 2 salas, 2 quartos e mais dependencias usuaes. Póde ser vista até meio dia. Barão de Guaratiba 222, subida pela Praia do Russel ou Cattete. (M 20525)

Verão em Vassouras

Aluga-se parte de uma grande casa por 800$000, seis mezes adeantados; trata-se com Virgilio, praça Tiradentes 69, sala de frente. (M 20524)

SENHORAS

activas e bem relacionadas, precisa-se para negocio decente, podendo ganhar até 2:000$ mensaes. Inf. r. Cattete, 282, sob. (M 20523)

LINDA SALA

ricamente mobilada, com pensão, em casa de casal, aluga-se a outro casal de tratamento. Cozinha estrangeira e todo conforto. R. Cattete, 282, sob. (M 20582)

MISTERIOS

na vida, doenças, empregos, negocios, casamentos e o mais que desejar. Carta com enveloppe sellado e subscriptado para resposta. Professor Indiano. Madureira. E. F. Central, estação de Sant'Anna, E. do Rio. (M 20496)

Cachorro de raça

Vende-se um cachorro lulú, preto, de Pomerane. Rua de S. Pedro, 277, sobrado. (M 19495)

Predio em Botafogo

Vende-se um entre as ruas Marquez de Abrantes e Farani, com cerca de 5 metros de frente por 50 metros de fundo; está alugado. Preço de occasião, Rs. 50:000$000. Offertas a Oliveirinha, na redacção deste jornal. (M 20573)

Agentes annuncios

Precisa-se, para a "Empresa Tida", á rua Municipal, 13, 1º andar. Trata-se dás 4 ás 5. (M 20479)

Caminhão Ford

Vende-se um com 12 dias de uso. Descarrega automaticamente. Trata-se á rua Municipal 13, 1º andar. (M 20478)

Pensão Paysandú

R. Senador Vergueiro 137. Teleph. Beira Mar 1388. Recem aberta. Alugam-se salas e quartos para familias e cavalheiros; tem grande jardim, perto dos banhos de mar. Optima pensão. (M 20491)

VENDEDORES

De balas e bonbons, com pratica, precisa-se na fabrica da rua da Gamboa n. 75. (M 20465)

Sr. L. B.

Para receber sua gratificação, conforme sua denuncia, venha á rua Muniz Barreto 111, Botafogo. Será guardado rigoroso sigillo. (M 20454)

AUTOMOVEL

Vende-se um automovel em perfeito estado de conservação, estando quasi novo, tendo uma elegante carrocerie, com lotação para 5 logares; tratar com o sr. Achilles, na rua 7 de Setembro n. 173. (M 19975)

PETROPOLIS

Vende-se um terreno com 23 metros de frente, tendo duas casas regulares, logar secco, numa das principaes ruas, perto da estação e dos bondes. Informar com o sr. Mario Tapajós, rua Montecaseros. Pharmacia. (M 19960)

Casa em Nictheroy

Aluga-se uma em Santa Rosa, com 2 salas, saleta, 3 bons quartos, cozinha, despensa, banheiro, luz, esgoto, agua, varanda, jardim e grande quintal murado. Bonde á porta. Preço 220$. Trata-se á rua Coronel Gomes Machado, 45, perto das Barcas. Tel. 1779. (M 20419)

SERVENTE

Precisa-se de um para pharmacia na rua S. Christovão, 219. (M 20540)

Quarto mobilado

Aluga-se em casa de um casal, um quarto arejado, mobilado, sem pensão, para homem solteiro, sério, do commercio, tem banho quente e frio, tem telephone, na rua Francisco Muratori, 31, sobrado, lado de Santa Thereza, bonde para todos os lados. (M 20433)

SUBALUGA-SE

parte de um optimo escriptorio por 150$. Rua Rosario, 28, sobr. (M 20434)

URGENTE

Precisa-se um forno a gaz em perfeito estado de funccionamento. Rivolgersi. Francisco Miranda. Rua Luiz de Camões, 42. (M 20437)

Casa em Petropolis

(VERÃO)

Aluga-se uma, mobilada, proximo á estação, tendo 3 quartos, 2 salas e quarto fóra para creados. Informações e tratar á rua Uruguayana 119. (M 20418)

Pensão Paysandú

Telet furnished rooms for families with or without children, and gentlemen alone hot and cold water Baths and large garden and all accomodidades and near the sea. Inquire Rua Senador Vergueiro, 137. Teleph. Beira Mar 1388. (M 20490)

Escriptas atrazadas

Dois guarda-livros de longa pratica e provada competencia fazem em qualquer escripta atrazada, em pouco tempo e por preços modicos. Serviço garantido perfeito. Dirija-se a Gabriel & Braz. Larangeiras, 300, casa II. (M 20569)

Socio commanditario

Acceita-se um, para casa de varejo que já tem movimento de 30:000$000 mensaes, situada no centro commercial. Cartas a A. Magalhães, para a rua dos Invalidos n. 6, sobrado. (M 20398)

INDUSTRIA

Vende-se em S. Paulo boa industria em franco desenvolvimento. Depende de 80 a 100 contos de capital. Dão-se informações detalhadas a quem as solicitar a Livio Pinto, Caixa Postal 2172, nesta capital. (M 20416)

Auto-caminhão Thornicroft

Mascarenhas & Bittencourt, á rua Visconde de Inhaúma, 80, 1º andar, sala 9, vendem um calcado de novo e todo renovado, motor n. 234, 34 a 80 H. P., capacidade de tres toneladas. Póde ser visto na Garage Lancia — Rua Evaristo da Veiga, 63. (M 20420)

Tubos galvanizados

Vendem-se, até 70 ton., de 1/2" a 3", rua Theoph. Ottoni n. 135, sala 5, das 10 ás 4 horas. (M 20550)

Pensão Jarina

Dispõe de optimo salão e quartos para casal e cavalheiros. Silveira Martins, 164. (M 20547)

CASA

Aluga-se, com contrato, por dois annos, o predio recem-construido á rua Lucio de Mendonça 57, tendo no pavimento terreo saleta de entrada, salas de visita e jantar, cópa, cozinha, banheiro e sanitaria para creados, tanque e dois bons quartos ao fundo do quintal, e no superior quatro bons dormitorios, saleta, banheiro e sanitaria. Para ver e tratar, á mesma rua n. 25. (M 20546)

Sobrado - centro

Aluga-se um optimo sobrado no centro commercial, Rua do Rosario n. 85; trata-se na loja do mesmo. (M. 19968)

ALFAIATE

Contra-mestre com longa pratica, tanto do Rio como de Lisboa, e recem-chegado a esta capital, offerece os seus serviços para casa de primeira ordem. Resposta a esta redacção. (M. 19967)

Trabalhadores

de pá e picareta, precisa-se á rua dos Arcos n. 46, loja. (M. 19953)

SOBRADO

Aluga-se, com installações proprias para escriptorio ou officina de chapéos para senhoras. Rua do Ouvidor, 150. (M 19938)

Parque de diversões

BARRETO — NICTHEROY

Vende-se o Parque Fluminense, constante de Circo Equestre, Palco, Bar, Barracas, installações, etc., etc., para ver e tratar no mesmo, a qualquer hora. (M 19945)

Joias em prestações

Condições a combinar. Tambem se compram a se paga bem. Rua Chile, 5, sob. Tel. 5369. (M 19947)

CASA VALLELLE

Precisa-se de officiaes e meios officiaes de livros impressos e dobradores de folha, á rua do Carmo, 55. (M 19948)

MOTOCYCLETTA

Vende-se uma em perfeito estado, com side-car. Ver á avenida Salvador de Sá 187. Preço de occasião. (M 20410)

30$000

Vendem-se cachorrinhos Teneriffe, brancos, pelludos, n. 1, na rua da Luz n. 114. Tel. V. 4356. (M 20414)

Turmalinas, Aguas-marinhas

Lapida-se, compra-se, e brilhantes; concerta-se melhor na lapidação allemã, na rua Carlos de Carvalho, 49 (morro do Senado). (M 12238)

ACTOS FUNEBRES

D. Alice da Silva Araujo

A familia communica o seu fallecimento, saindo o feretro, hoje, terça-feira, 14 do corrente, ás 9 horas da manhã, da rua Marquez de Abrantes 67, para o cemiterio do Carmo. (M. 19961)

Manoel Leite Raposo

(S. MIGUEL — AÇORES)

Maria da Gloria Leite, ausente, Agenor Leite Raposo, Guiomar da Lapa Raposo, Licinio Leite Raposo, Francisco José Ferreira Coelho, Ernestina Leite Coelho, Lafayette Borges e Olga Coelho Borges, Nelson Lara e Esther Coelho Lara, Waldemar Leite Coelho, profundamente pezarosos communicam o passamento de seu prantedo esposo, pae, sogro e avô MANOEL LEITE RAPOSO, em S. Miguel-Açores, e convidam seus parentes e amigos para assistirem á missa que por sua alma mandam rezar hoje, terça-feira, 14 do corrente, ás 9 1/2 horas da manhã, na Matriz do Sacramento (altar-mór), e desde já hypothecam sua gratidão por esse acto de religião. (M. 20147)

Antonio Costa

Sua companheira Augusta de Souza, faz celebrar na egreja do S. C. de Jesus, amanhã, quarta-feira, 15 do corrente, ás 7 horas da manhã, uma missa em intenção de sua alma. (M. 20406)

Maria Accacia de Mello Barroso

(CACINHA)

(1º *Anniversario de seu fallecimento*)

Amilcar Zeferino Barroso, Maria Medeiros Mello, Eulalia Mello Pires e filhos, Alberto Jacintho de Mello e senhora, (ausentes), participam aos parentes e amigos que mandarão rezar missa em intenção á alma de sua saudosa esposa, filha, irmã, tia e cunhada MARIA ACCACIA DE MELLO BARROSO, na egreja de S. Francisco de Paula, hoje, terça-feira, 14 do corrente, ás 8 1/2 da manhã. (M. 20421)

Dr. Fortunato dos Santos Moreira

Gastão dos Santos Moreira, (ausente), senhora e filha, viuva Mauricio de Vasconcellos e familia, convidam seus parentes e amigos para assistirem á missa que, por alma de seu saudoso pae, sogro, avô e bom amigo, farão celebrar, amanhã, quarta-feira, 15 do corrente, ás 9 horas da manhã, no altar-mór da Matriz da Gloria, (Largo do Machado). (M. 20515)

Hyppolita Sá Freire

Fidalma Sá Freire e irmãos (ausentes), convidam a todos os parentes e amigos, a assistir á missa do setimo dia, que mandam celebrar amanhã, quarta-feira, 15 do corrente, no altar-mór da egreja de S. Francisco de Paula, ás 10 horas, ficando desde já eternamente agradecidos. (M. 20497)

Maria do Carmo Pereira da Silva Garcia

(CARMENCITA)

Carmen, Stella, Marianna Pereira da Silva Garcia, viuva general Pereira da Silva, irmãos, cunhadas, tios, sobrinhos, e primos, convidam seus parentes e amigos para assistirem á missa de setimo dia, por alma de sua querida e estremecida mãe, filha, irmã, cunhada, sobrinha, tia e prima, MARIA DO CARMO PEREIRA DA SILVA GARCIA, amanhã, quarta-feira, 15 do corrente, ás 9 1/2 horas, na egreja da Cruz dos Militares, que por esse acto de caridade, confessam sua eterna gratidão. (M. 20531)

Antonio Cordon

A viuva, filha, sogra, irmãos e cunhados do pranteado ANTONIO CORDON, convidam os seus parentes e amigos a assistirem á missa de 30º dia, que mandam rezar, hoje, terça-feira, 14 do corrente, ás 9 horas, na egreja de Santa Rita, ficando desde já agradecidos. (M. 20616)

Zulmira Pereira Vianna

Mercedes Dantas Itapicurú, (ausente), convida os parentes e amigos de sua grande amiga ZULMIRA PEREIRA VIANNA, para assistirem á missa que por seu eterno descanso, manda celebrar, amanhã, ás 9 horas, na egreja de Santo Affonso, altar de N. S. do Perpetuo Soccorro, confessando-se infinitamente grata aos que, a esse piedoso acto, comparecerem. (M. 20359)

A velhice evita-se e a longevidade obtem-se, TOMANDO SEMPRE

GUARANA'

Menor preço e melhor qualidade, só no Deposito Geral — Rua do Ouvidor, 120.

— CASA GUARANA' — (2489)

Caetano Roma

(30º DIA DO SEU FALLECIMENTO)

Os filhos, nora e netos do pranteado CAETANO ROMA, convidam seus parentes e amigos a assistirem á missa que pelo descanso eterno de sua alma, mandam rezar, amanhã, quarta-feira, 15 do corrente, ás 9 horas, no altar-mór da egreja de S. Francisco de Paula, pelo que se confessam eternamente gratos. (M. 21092)

Lindonor Penna da Cunha

O irmão, tios, primos, sogra, cunhados, sobrinhos e padrinhos, daquella finada, intimamente, agradecem aos que lhes trouxeram o conforto, durante a enfermidade da mesma á ultima morada os restos mortaes, communicando-lhes que a missa de setimo dia, será rezada no dia 17 do corrente, ás 9 1/2 horas da manhã, na egreja de São Francisco de Paula. Antecipando os seus agradecimentos. (M. 20592)

Capitão Honorio Luiz Pereira

Rezar-se-á quinta-feira, 16 do corrente, ás 9 1/2 horas da manhã, na egreja de N. S. da Conceição, da rua General Camará, uma missa pelo 30º dia do passamento do saudoso CAPITÃO HONORIO LUIZ PEREIRA, para cujo acto, convida-se a viuva, parentes, amigos e collegas do finado. (M. 21087)

Manoel Coutinho

Os amigos de MANOEL COUTINHO, convidam a familia do extincto e os demais parentes e amigos, para assistirem á missa que pelo descanço de sua alma, mandam celebrar no altar-mór da egreja da Boa Morte, amanhã, ás 9 horas da manhã. (M. 19997)

Domingos Teixeira

Maria Isabel Teixeira, Joanna Fernandes, (ausente) e demais parentes, convidam a todos os parentes e amigos, para assistirem á missa do trigesimo dia, que por alma do seu idolatrado esposo e filho, DOMINGOS TEIXEIRA, mandam rezar amanhã, quarta-feira, 15 do corrente, ás 9 horas na egreja do Bom Jesus do Calvario, confessando-se eternamente gratos. (M. 21104)

Julia Diniz Bandeira de Mello

Os filhos, genros, noras e netos de D. JULIA DINIZ BANDEIRA DE MELLO, participam o seu fallecimento e convidam todos os seus parentes e amigos para acompanhar o seu enterro que se realizará hoje, terça-feira, 14 do corrente, ás 4 horas da tarde, partindo o feretro da rua Paraguay, 70, Meyer, para o cemiterio de Inhaúma. (M. 21092)

Hilda Lobo Martins

José Martins e familia, participam o fallecimento de sua filha HILDA, hontem, saindo o enterro hoje, ás 11 horas, da rua Figueira de Mello n. 431, para o cemiterio da Ordem do Carmo. (M. 21097)

Livia Amaral Cunha

(1º ANNIVERSARIO)

Os seus filhos mandam rezar por sua alma, uma missa no Santuario do Meyer, amanhã, quarta-feira, 15 do corrente, ás 8 horas. Para esse acto de religião convidam a todos os seus parentes e amigos, pelo que se confessam gratos. (M. 21186)

Joaquina Teixeira Guimarães

Fernando Teixeira Guimarães manda celebrar amanhã, quarta-feira, 15 do corrente, primeiro anniversario de seu fallecimento, uma missa por alma da querida extincta, ás 10 horas, na egreja de N. S. da Conceição e Bôa Morte, convida para assistir a esse piedoso acto, seus parentes e amigos, confessando-se desde já eternamente grato.

(17970)

AO TINTUREIRO PARISIENSE

Casa de 1ª ordem — Lava chimicamente qualquer tecido, com especialidade as flanellas, palha de seda e vestidos finos de senhora. Limpa a secco, lava luvas de pellica, faz plissée e tinge com perfeição para luto em 24 horas.

RUA DA ASSEMBLÉA 74

Telephone Central 4306

Filial: Avenida Salvador de Sá 46

Telephone Central 1337

(6307)

Candida da Silva Mesquita

Alfredo Mesquita, viuvo, ... filhos, netos, genros e familia da ... e inesquecivel CANDINHA, fazem celebrar, ás 9 horas, hoje, terça-feira, 14 do corrente, primeiro anniversario de seu fallecimento, uma missa pelo repouso de sua alma na capella do Asylo Isabel, á rua Maria e Barros ... (M. ...)

GUARANÁ--PÓ'

de BASTOS

C. de ... — Vidro, 7$, 3$ e 2$. Unico processo Hygienico e Integral. Eduardo ... Successor, rua S. José, ... Plantas e especificos ... vegetaes para ... a ... Café de Guaraná ... (6583)

SEXTANTE

Vende-se com caixa, preço de occasião, rua Lavradio 103, com o sr. Figueiras. (M 20583)

BICYCLETA

Vende-se uma com pouco uso, na rua do Cattete n. 93, pharmacia. (M 20590)

AUTO LANDAULET 3:800$

Marca allemã, 4 cyl., 24 cav., estado novo, vende-se urgente. Theoph. Ottoni 20, 1º andar, 12-2. (M 20500)

FIOS DE SEDA

Fios de seda artificial — Em meadas e tubos, varias côres. Rua General Camara n. 131, 2º andar. (M 20576)

VENDEDORES

Precisa-se de uns, para artigo de facil venda. H. P. Iden, rua Theophilo Ottoni n. 95, sob. (M 20589)

PHARMACIA

Vende-se uma boa pharmacia, em excellente ponto, com optimo movimento, com os impostos pagos, propria para medico. O motivo explica-se ao pretendente. Rua dos Andradas, 49. (M 20577)

PALACETE

Vende-se um magnifico, com grande pomar e jardim; para ver e tratar com o proprietario, á rua S. Luiz Gonzaga n. 402. (M 20584)

MOVEIS

Familia que se retira para a Europa vende os moveis da sua casa, incluindo um optimo piano Pleyel. Para ver e tratar, do meio-dia em deante. Rua Antonio dos Santos, 54. Tijuca. (M 20580)

CABRAS

Vendem-se duas leiteiras, com crias de dias; rua Alice Figueiredo 41, Riachuelo. (M 20606)

ENCERADOR

Calafetação e enceramentos em assoalhos, Antenor Corrêa. Tel. Norte 5830. Av. Passos, 88 (loja). (M 20608)

VENDE-SE

Uma casa, 2 salas, 4 quartos e outras dependencias, jardim, pomar; preço de occasião. Rua Barão Mesquita, 651. (M. 21083)

PHARMACIA

Precisa-se de um rapazinho com alguma pratica e boa calligraphia na rua Senador Pompeu n. 99. (M. 21061)

Machina de costura

Compra-se uma de 2ª mão em perfeito estado, na Praça Tiradentes n. 40. Leiteria. (M. 21067)

CASA

Aluga-se a casa da rua S. Luiz Gonzaga n. 291, com duas salas e quatro quartos, pintada e forrada de novo. As chaves estão no n. 293 e trata-se na Praça Tiradentes 40, leiteria. (M. 21070)

Uruguayana n. 39

INSTITUTO LUDOVIZ

Alugam-se bons consultorios para medicos e dentistas, no 1º andar, e uma sala no 2º, com cinco sacadas de frente, que serve para uma officina ou sociedade. (M. 21084)

CARNAVAL

Aluga-se uma porta para o Carnaval, um excellente ponto de movimento; trata-se na Praça Tiradentes n. 40, leiteria. (M. 21068)

CASA

Aluga-se uma com 2 andares independentes, jardim e terreno. R. Augusta, 40. Santa Thereza. (M. 19984)

GUARDA-LIVROS

calculista e correspondente á machina, offerece-se a casas exportadoras ou importadoras. Cartas a Rodo, neste Jornal. (M. 19993)

NEGOCIO

Aluga-se o bom armazem á rua S. Francisco Xavier n. 997, para qualquer negocio. As chaves acham-se no botequim de frente. (M. 21063)

40:000$000

Dão-se sob uma hypotheca. Trata-se na casa dos srs. Braga da Costa & C., á rua Gonçalves Dias ... (M. 21085)

COLLEGIOS

Collegio Diocesano S. José

446 — AVENIDA PAULO DE FRONTIN — 446
Telephone, V. 367
Dirigido pelos Irmãos Maristas.
PREPARAÇÃO A TODAS AS ESCOLAS SUPERIORES.
REABERTURA DAS AULAS A 3 DE FEVEREIRO.
(M 18432)

Externato e Semi-internato S.TO IGNACIO

(Rua Ruy Barbosa, 226 Botafogo)
No dia 8 de Março reabrem-se as aulas deste Externato para os Cursos Elementar, Preliminar e Gymnasial.
A entrada no Collegio é: para OS EXTERNOS ás 11 e a sahida ás 17 horas; para OS SEMI-INTERNOS ás 8 e a sahida ás 17 horas.
Os exames de 2ª época começarão no dia 15 do corrente.
Acha-se desde já aberta a matricula para o novo anno escolar.
O Reitor do Externato S. Ignacio. (17847)

Escola Superior de Commercio

Confere diplomas de habilitações profissionaes nos termos da Lei n. 3.169, de 4 de outubro de 1916.
E' a unica instituição de ensino commercial entre nós que mantem rigorosamente um curso de Sciencias Commerciaes.
Aulas diurnas e nocturnas frequentadas por moças e rapazes, sendo observada a maior disciplina.
Estão abertas as inscripções para os exames de admissão á matricula nos Cursos Médio, Commercial e Geral.
Corpo Docente de incontestavel capacidade profissional.
Installação modelar, possuindo gabinetes de Physica e Chimica, e um bem organizado curso de *Dactylographia*.
PRAÇA DA REPUBLICA N. 60 (Lado da Prefeitura) — Telephone N. 6250. (17922)

CURSO SUPERIOR DE PREPARATORIOS

Diurno e Nocturno
RUA DO OUVIDOR, 50
E' o melhor. Tel. N. 6705
CORPO DOCENTE: Drs. Oliveira de Menezes, Waldemiro Potsch, Nascentes, Euclides Roxo, José de Oliveira, professores do Ext°. D. Pedro II; Soares da Gama e Bustamante, da E. Polytechnica; drs. Americo de Menezes e Pereira Pontes, do C. Militar; drs. Tettamanti e Fenelon Bomilcar, do Collegio Militar; drs. Cesar Salles e Sylvio Silva, medicos; drs. Jacques Raymundo e Henrique de Araujo, da E. Normal; drs. Meceno Dourado, Drummond Alves. Pegam inscripções sobre os resultados brilhantes de nossos exames este anno. Grande reducção para os que se matricularem ainda este mez. (17850)

DACTYLOGRAPHIA

Estão abertas as matriculas no CURSO DE DACTYLOGRAPHIA da Escola Superior de Commercio, reconhecida officialmente, expedindo diplomas de dactylographo.
PRAÇA DA REPUBLICA n. 60 (lado da Prefeitura) (17920)

Collegio Sylvio Leite

Internato, semi-internato e externato. Rua Mariz e Barros n. 258. Telephone Villa 1252. Cursos primario, secundario, commercial e especial de preparatorios. Ensino pratico de linguas vivas e especialmente das linguas franceza e ingleza. Instrucção physica e militar, com direito á caderneta de reservista no fim do curso. Cuidadosa preparação intellectual, com obrigatoriedade rigorosa de ensino e alliada á educação moral, civica e religiosa, esta facultativa e sob o ponto de vista catholico. Tratamento excellente, sendo as refeições dos alumnos as mesmas do director e professores. (8119)

Quer ser feliz?

Peça agora mesmo ao professor Zizuph, astro ... Rio, as seguintes a sua MEDALHA MAGNETICA, o poderoso talisman portador de SAUDE-AMOR e RIQUEZA, preparado em ouro de 18 quilates, com a pedra do vosso nascimento e magnetisado pelo professor Zizuph, o maior magnetisador do mundo. Enviar sello para a resposta. (M. 20186)

Agencia Dactylographica e de traducções

Executam-se trabalhos dactylographicos e traducções com o maior esmero e presteza na Escola Commercial Feminina, á rua S. José, 72, 2° andar. Preços modicos. Informações na séde da escola, das 10 da manhã ás 5 horas da tarde. (6222)

CENTENARIO

PAVILHÃO DE FERRO
Vende-se um amplo, bello e artistico, de fabricação franceza, prestando-se admiravelmente para a Exposição do Centenario, medindo 27 metros de frente por 28 de fundo. Photographias, planta e informações na rua General Camara 88. J. Castro Motta. (17867)

PROFESSORA DE LINGUAS E SCIENCIAS

Professora de linguas e Sciencias Occultas continua explicando materias e sciencias de sua especialidade, em seu escriptorio, na rua Marquez de Abrantes n. 386, sobrado, das 8 ás 11 horas da tarde. (M 18489)

FLAMENGO

Pensão Beira Mar, dispõe de quartos para familias e cavalheiros. Flamengo, 84. (M. 17861)

Deposito de pão e papelaria

Vende-se, com contrato, um deposito de pão e papelaria, com boa morada, para familia; á rua General Polydoro 279. (M. 20583)

CASA MOBILADA

Aluga-se uma na rua Figueiredo Magalhães, em Copacabana por 150$, mensaes. Trata-se na rua Domingos Ferreira n. 207. (M. 20181)

RICAS FANTASIAS

Desde 100$000
Av. Rio Branco, 147, 1°
Mme. Ermitas & C.
Telephone C. 32 (M. 20360)

Casa excellente com sitio

Precisa-se arrendar uma, retirada de qualquer povoado, em clima de altitude; informações Augusto Martins, Telephone 1130, Central. Avenida Mem de Sá 134. (M. 20493)

PAYSANDU'

Aluga-se uma casa completamente mobilada, para casal. Telephone B. M. 1306. (M. 20399)

COFRE

Vende-se um bom cofre com pedal de ferro. Para ver e tratar nesta gerencia. (19212)

TELA PARA ESTUQUE

A melhor e mais economica, desde a ... OTTINO, rua Joaquim Silva, 64. Tel. C. 1484. (M. 20363)

LOJA NO CENTRO

Traspassa-se com ou sem installações, fornecendo a loja á rua Gonçalves Dias 73 (Pilão). (M. 19808)

"915 Homœopatha"

EM TABLETTES
Dynamisação em primeira centesimal do 914 (Neo-Salvarsan), pelo pharmaceutico Theophilo de Andrade. Empregado contra a SYPHILIS em todas as suas manifestações, taes como: rheumatismo, feridas, manchas da pelle, eczemas, empingens, espinhas, escrophulas, darthros, erysipelas, bubões, tumores, etc. Não tem dieta. Preço 4$500. Granado & C., 1° de Março, 14; Casa Huber e r. Uruguayana, 91. (6739)

Sala na Avenida

Aluga-se uma, 138, 1°, propria para consultorio medico ou escriptorios. Trata-se no mesmo local. (M. 19220)

Pensão Diamantina

Sita á rua Haddock Lobo n. 417, dispõe de confortaveis aposentos para familias e cavalheiros de fino trato. (M. 20191)

Terrenos—Mariz e Barros

Vendem-se diversos lotes, completamente nivelados, sem aterro, local secco e muito saudavel, para informações no proprio local, Mariz e Barros 244 a qualquer hora. (M. 20186)

ICARAHY — PENSÃO INGLEZA

Alugam-se esplendidos quartos com pensão. Perto das praias de banhos. Tratamento de 1ª ordem, rua Presidente Pedreira n. 2. Telephone 2024, Nictheroy. (M. 20139)

Predio em Botafogo

Aluga-se, por contrato, o excellente predio á Praia de Botafogo n. 304, esquina da rua da Passagem. A loja muito espaçosa, presta-se para qualquer negocio limpo e o sobrado, para esplendida moradia de familia. Está aberto. Trata-se na Avenida Rio Branco n. 1, loja. (M 18765)

Traductor particular

Encarrega-se de traducções technicas de francez, inglez e hespanhol. Cartas á caixa deste jornal com as iniciaes J. R. (M. 19381)

IDEAL HOTEL

Para familias e cavalheiros, o que ha de mais respeito e asseio, aposentos para casal, 8$000; solteiro, 5$000. Telephone 3618, rua Barão de S. Felix n. 120, proximo á Central do Brasil. HERCULES & SIQUEIRA. (M 16699)

Attenção — Compro dentaduras de 5$ a 10$000 cada dente

usadas ou quebradas. Mesmo no dentista. Rua Chile n. 5, das 2 ás 5 horas da tarde. (M. 20595)

COPACABANA

Aluga-se um appartamento composto de uma sala, dous quartos com agua corrente, banheiro de chuva e aquecedor e um terraço; com ou sem pensão, com ou sem mobilia, em casa de familia distincta de tres pessoas apenas, ou passa-se a casa toda mobilada, com contrato, proxima aos bondes e ao mar. Ver e tratar á rua Barata Ribeiro n. 259. (M. 19759)

O PILOGENIO

Serve-lhe em qualquer caso

Se já quasi não tem serve-lhe o PILOGENIO, porque lhe fará vir cabello novo e abundante. Se começa a ter pouco, serve-lhe o PILOGENIO porque impede que o cabello continue a cahir. Se ainda tem muito serve-lhe o PILOGENIO porque lhe garante a hygiene do cabello.
Ainda para extincção da caspa.
Ainda para o tratamento da barba e loção de toilette
O Pilogenio, sempre o Pilogenio.
A' venda em todas as pharmacias, drogarias e perfumarias. (8039)

TERRENO

Vende-se por 500$, um com 20 x 24, á rua do Retiro 107-A Bangu, 2 minutos da estação. Trata-se na mesma rua n. 39. (M. 20150)

10$, 20$, 50 até 100$000
PAGA-SE
Por dentaduras velhas ou trabalho usado da bocca. Travessa S. Francisco n. 16, 1° andar. (M. 21008)

AUTO-PIANO DUO-ART

Vende-se quasi novo, esplendidas vozes, dos mais afamados pela sua durabilidade e bom funccionamento. Rua Senador Dantas 73, sobrado. (M. 20543)

CASA

Traspassa-se uma casa, na rua Benjamin Constant, tem ainda quatro annos de contrato, a quem comprar toda a mobilia. Cartas para C. F., neste jornal. (M. 20207)

PHARMACIA

Vende-se uma no centro fazendo bom negocio. Tem contrato. Informações na drogaria Leal, rua S. Pedro 156. (M. 20435)

PIANO

Vende-se um piano quasi novo, rua S. Clemente n. 37, sobrado (autor F. R. Schilling). (M. 20461)

Automoveis não só para o Carnaval mas para muitos annos

Double phaetons allemães para 5 e 7 pessoas, recentemente chegados, vendem-se por preços convidativos. Trata-se na rua General Caldwell 134. (M. 20480)

Deixar para amanhã poderá ser tarde

COFRES DESDE 1$666 RS.
Por dia e dahi para cima, temos de todos os tamanhos, sem augmento de preço, a não ser os juros do dinheiro. Actualmente só fazemos negocios directos, por isso não temos agentes. Rua Uruguayana e Ourives. Empreza Universal de Cofres. (M. 21043)

OLARIA

Movida á electricidade, com todos os pertences, casa para moradia e grande terreno, a 30 minutos do centro. Faz-se qualquer negocio. Ver com o sr. Lacerda. Tel. N. 6872. (M. 20265)

Pianos allemães "Rachals"

Fabrica fundada em 1832

Preferidos pelos sons perfeitos, durabilidade e elegante acabamento.
Representantes e depositarios:
RAACKE & COMP.
Rua Visc. Itaborahy, 57.
Tel. — Norte: 2039 (M. 18790)

ENCANAMENTO PARA AGUA

Vendem-se 100 metros de canos de ferro novos, com 30 centimetros de diametro, proprios para canalização de agua para accionar rodas, ou pequena usina hydro-electrica. Tratar com a Companhia Industrial e Mercantil Benato Dias, em Juiz de Fóra. (M. 20301)

ESCRIPTORIO

Aluga-se no melhor ponto commercial, em frente ao Correio, um primeiro andar. Trata-se na rua Primeiro de Março n. 53, loja. (M. 20174)

Terreno em S. Gonçalo

Vendem-se em "Sete Pontes" melhor ponto de S. Gonçalo, magnificos terrenos. Ver e tratar no local, em qualquer dia, com o proprietario. (M. 20157)

Casa mobilada no Cattete

Aluga-se magnifica casa, na rua Correia Dutra, bem mobilada, decorada e dispondo de todo o conforto moderno, com telephone, aquecedor, etc. Tratar de 2 ás 3 horas, á r. da Carioca 26, 2° (M. 20149)

SALA

Aluga-se esplendida e ampla, com janella para a rua, por 200$, com ou sem mobilia, á Avenida Rio Branco 151 (2° andar), elevador; trata-se no mesmo. (M. 19791)

Aulas particulares

Preparam-se candidatos ao proximo concurso de guarda da Alfandega do Rio de Janeiro, assim como aos exames de admissão ao 1° anno dos gymnasios Nacional, S. Bento, Collegio Militar, Instituto Commercial e Academia de Commercio, Rua Barroso n. 248, Copacabana, das 7 ½ ás 10 horas da noite. (M 19698)

DOMINGOS MAIA & C.ª

Aniagem, Algodão e Barbante, Saccos novos e usados para Café e cereaes. Rua de S. Bento 5. Phone N. 2688. End. Telegr. MAIA. (8491)

FAZENDA

Allemão casado, deseja alugar ou arrendar uma fazenda; casa para morada, matta virgem, e boa agua, negocio serio. Cartas nesta redacção. (M. 19931)

FAZENDINHA

Vende-se uma com 13 alqueires toda cercada. Distante da estação 3 kilometros, plantações de milho, arroz, feijão, café, etc. Agua em abundancia. Para mais informações com ... rua da Candelaria n. ..., sobrado.

SITIO

Vende-se um em Jacarepaguá, proprio para pequena lavoura. Todo cercado. Tratar na Estrada de Freguesia n. ... (M. 19751)

MOBILIA

Vende-se uma completa, para quarto de casal; ver e tratar á rua Conde de Bomfim. (M. 19791)

Quaesquer injecções

Interno de hospital, com longa pratica ... Telephone Central 926, das 8 ás 4 horas. (M. 20543)

Um preparado destinado a ruidoso successo

Sobre o valor das injecções "Antipyrelimentare" ... Revista da Semana. ... Preço da caixa, 15$000. (M. 19933)

FABRICA

Vende-se uma em inicio, de tinta ... industria unica no Brasil ... sr. Henrique, na rua Conde Leopoldina ... S. Christovão. (M. ...)

SENHORA

Educada e com bastante pratica de trabalhos de agulha, deseja encontrar casa de familia que a queira tomar como costureira ou como professora de creanças. Cartas a V. G. L., nesta folha. (M. 20358)

CÃO POLICIAL

Vende-se, muito barato, um lindo cão policial allemão, á rua Barão de Bom Retiro n. 810 (Andarahy). (M. 20301)

(M. 18922)

COMMERCIO

Rio, 14 de fevereiro de 1922.

NOTAS DO DIA

Hoje, ás 4 horas da tarde, deverá realizar-se a assembléa da Companhia Battenfeld.

No Collegio Militar do Rio de Janeiro termina hoje, á 1 hora da tarde, o prazo para o recebimento de propostas para o fornecimento de enxoval e fardamento.

Hoje, á 1 1/2 hora da tarde, deverão reunir-se os credores da fallencia de J. da Costa Fernandes, e ás 2 horas da tarde, os da Sociedade Anonyma Fonseca Machado.

ASSEMBLÉAS

ANNUNCIADAS

Companhia Fabrica de Tecidos São Pedro de Alcantara, dia 15, á 1 hora da tarde.
Banco de Credito Rural Internacional, dia 15, ás 2 horas da tarde.
Companhia Fabrica de Tecidos Esperança, dia 15, ás 2 horas da tarde.
Companhia Força e Luz Norte Fluminense, dia 15, ás 2 horas da tarde.
Companhia de Seguros Previdente, dia 16, ás 2 horas da tarde.
Companhia Industrial Mattogrossense, dia 16, á 1 hora da tarde.
Companhia Geral de Melhoramentos no Maranhão, dia 16, á 1 hora da tarde.
Sociedade Anonyma Commercial Companhia Sigma, dia 16, ás 3 horas da tarde.
Companhia Florestal Fluminense, dia 17, ás 2 horas da tarde.
Companhia Nacional de Tecidos de Juta, dia 19, á 1 hora da tarde.
Companhia Gellette Safety Razon do Brasil, dia 16, ao meio-dia.
Companhia Ferro-Carril Carioca, dia 21, á 1 hora da tarde.
Companhia Brasil Industrial, dia 21, á 1 hora da tarde.
Banco Mercantil do Rio de Janeiro, dia 23, á 1 hora da tarde.
Banco Commercial dos Varejistas, dia 22.
Companhia Taubaté Industrial, dia 23, ao meio-dia.
Sociedade Anonyma Pacheco Moreira, dia 23, ás 2 horas da tarde.
Sociedade Anonyma Martinelli, dia 23, ás 2 horas da tarde.
Companhia Internacional de Seguros, dia 25, ás 2 horas da tarde.
Companhia Metropolitana de Armazens Geraes, dia 25, ás 2 horas da tarde.
Companhia Fabrica de Tecidos Covilhã, dia 25, ás 2 horas da tarde.
Sociedade Anonyma General Electrica, dia 25, ás 2 horas da tarde.
Sociedade Anonyma Lloyd Nacional, dia 25, á 1 hora da tarde.
Companhia Nacional de Moagem, dia 27, ás 4 horas da tarde.
Sociedade Anonyma Estaleiros Guanabara, dia 27, ás 2 horas da tarde.

PAGAMENTOS

ANNUNCIADOS

Dia 15 — Companhia Industrial de Valença, dividendo de 20$000.
Dia 15 — Companhia Loterias Nacionaes do Brasil, dividendo de... 2$500.

CONCORRENCIAS

ANNUNCIADAS

Veneravel Ordem 3ª do Senhor Bom Jesus do Calvario da Via Sacra, para a execução de importantes obras a realizarem-se na egreja da mesma Ordem, dia 15.
Departamento Nacional de Saude Publica, para a venda de 16 garrafas proprias para carga de oxygenio ou outros gazes, no estado em que se acham, dia 15.
Estrada de Ferro Central do Brasil, para o fornecimento de material electrico, dia 15, á 1 hora da tarde.
Collegio Militar do Rio de Janeiro, para o fornecimento de enxoval e fardamento, dia 15, á 1 hora da tarde.
Estrada de Ferro Central do Brasil, para o fornecimento de moirões para cercas, dia 16, á 1 hora da tarde.
Conselho de Compras da Marinha, para o fornecimento de brim kaki, inglez, largura ,070, conforme amostra, 13.960,00 metros, a 3$, dia 18, á 1 hora da tarde.
Arsenal de Marinha do Rio de Janeiro, para a reconstrucção da ponte da fortaleza de Willegaignon, dia 20, ás 2 horas da tarde.
Estrada de Ferro Central do Brasil, para a construcção da estação e plataforma de Deodoro, dia 23, ás 2 horas da tarde.
Estrada de Ferro Central do Brasil, para o serviço de augmento e aproveitamento da estação de Apparecida, dia 25, á 1 hora da tarde.
Inspectoria de Mattas, Jardins, Caça e Pesca, para o arrendamento do restaurante da Quinta da Boa Vista, dia 28.

REUNIÃO DE CREDORES

Fallencia de Manoel Avelino dos Santos, dia 15, á 1 hora da tarde.
Credores de Agenor Augusto Pereira, dia 16, á 1 hora da tarde.
Credores de Portugal Guimarães & C., dia 16, ás 2 horas da tarde.
Fallencia de M. J. Oliveira, dia 17, á 1 hora da tarde.
Fallencia de Robert Cooper Stegall, dia 17, á 1 hora da tarde.
Fallencia da Companhia Assucareira de Macahé, dia 18, ás 2 horas da tarde.
Credores de Xeres & Oliveira, dia 20, ás 2 horas da tarde.
Fallencia de José Camera, dia 20, ás 2 horas da tarde.
Fallencia de Souza & C., dia 20, ás 2 horas da tarde.
Credores da concordata de E. Carneiro Leão & C., dia 21, á 1 hora da tarde.
Fallencia de Julio Bousi & C., dia 21, ás 2 horas da tarde.
Fallencia de Fonseca Filho & C., dia 22, ás 2 horas da tarde.
Fallencia de Camillo & C., dia 23, ás 2 horas da tarde.
Fallencia de Carvalho Junior & C., dia 22, á 1 hora da tarde.
Fallencia de Hingemberg & C., dia 22, á 1 hora da tarde.
Credores de J. Succar & Nabason, dia 23, á 1 hora da tarde.
Credores de Humberto Carvalho & C., dia 27, á 1 hora da tarde.

VENDAS JUDICIAES

Dia 20 — Corretor Lucrecio Fernandes de Oliveira, 32 acções do Banco do Brasil, 59 ditas da Companhia Petropolitana, 7 ditas da Companhia Progresso Industrial, 56 debentures da Companhia Tecidos Alliança, 32 ditos da Companhia Tecidos Magéense e 32 ditos da Companhia Manufactora Fluminense.

TRANSFERENCIAS

SUSPENSAS

Companhia Seguros Previdente, até ao dia 16.
Companhia Metropolitana de Armazens Geraes, até ao dia 25.
Banco de Credito Rural Internacional, até ao dia 15.
Companhia Nacional de Moagem, até ao dia 27.

CAMBIO

Ainda hontem esse mercado foi aberto em condições estaveis, com o Banco do Brasil sacando de 7 7|16 a 8 d. e os demais a 7 11|32 e 7 3|8 d.

O papel particular era cotado a 7 7|16 e 7 15|32 d.

Os negocios conhecidos foram regulares, fechando o mercado sem alteração digna de importancia.

TABELLA DOS BANCOS

	90 d|v.	
Londres	7 11|32 a	8 d.
	(32$680)—(30$000)	
Paris	$645 a	$652
Nova York	—	7$500
	A' VISTA	
Londres	7 1|4 a	7 5|16
	(33$103)—(32$820)	
Paris	$649 a	$655
Nova York	7$615 a	7$670
Canadá		7$300
Portugal	$585 a	$650
Italia	$365 a	$375
Belgica	$619 a	$624
Rumania	$068 a	$080
Hamburgo	$038 a	$042
Japão (yen)	3$620 a	3$680
Austria	$004	—
Syria	$657 e	$658
Hollanda (florim)	2$830 a	2$850
Hespanha	1$185 a	1$220
Buenos Aires (peso, ouro)	6$360 a	6$400
Buenos Aires (peso, papel)	2$800 a	2$860
Montevidéo	6$140 a	6$360
Vales, café	—	$650
Suecia	1$974 a	2$000
Dinamarca	1$564 a	1$580
Noruega	1$237 a	1$260
Suissa	1$487 a	1$505
Beyrouth	—	7 7|32
Vales ouro, por 1$	—	4$174

CABO

Londres	7 7|32 e	7 1|4
Nova York	7$645 a	7$700
Canadá	—	7$350
Portugal	—	$590
Hespanha	1$189 a	1$202
Japão (yen)	—	3$650
Hollanda (florim)	—	2$845
Noruega	—	1$244
Dinamarca	—	1$572
Suissa	—	1$510
Hamburgo	—	$038 3|4
Paris	$652 a	$660
Buenos Aires (peso, ouro)	—	6$405
Buenos Aires (peso, papel)	2$818	—
Suecia	—	1$984
Belgica	$622 a	$628
Italia	$367 a	$370

CURSO OFFICIAL DO CAMBIO

Sobre Londres	7 37|64	7 1|2
" Paris	$646	$651
" Montevidéo	—	6$203
" Nova York	7$530	—
" Hespanha	—	1$193
" Italia	—	$369
" Portugal (escudos)	$580	$593
" Palestina	—	7 1|4
" Syria	—	7 1|4
" China	—	—
" Suissa	—	1$495
" Japão (yen)	—	3$640
" Hamburgo	—	$040
" Buenos Aires (peso ouro)	—	6$400
" Buenos Aires (peso papel)	—	2$821
" Hollanda (florim)	—	2$840
" Dinamarca	—	—
" Suecia	—	1$978
" Beyrouth	—	—
" Austria (corôas)	—	$004
" Canadá	—	—
" Noruega	—	1$250
" Belgica	—	$622
" Rumania	—	$074
Esterlinas:		
Caixa matriz	7 11|32 a	8 d.
Bancario	7 3|8	—
Moedas:		
Soberanos	—	—
Libras (papel)	—	—
Francos (papel)	—	$650
Dollars (papel)	—	—
Peso argentino (papel)	—	—
Peso uruguayo (ouro)	—	5$800
Ouro nacional (moeda de 20$)	—	—
Liras (papel)	—	$375
Marcos (papel)	—	—
Franco belga (papel)	—	—
Corôas austriacas (papel)	—	—
Pesetas (papel)	—	—
Pesetas (papel)	—	—
Escudos (papel)	—	$690

Pinto, Lopes & C.

Escriptorio, r. General Camara, 43 — Rio. *Armazem*: r. Coronel Pedro *Alves*, 98.
EXPORTADORES e COMMISSARIOS de CAFE'.

MOVIMENTO DO CAFE'

SANTOS

Dia 11:

	Saccas
Entradas	31.000
Desde 1°	402.129
Média	35.177
Desde 1° de julho	5.583.085
Saidas	—
Desde 1°	387.207
Existencia	2.762.308

Preço: typo 7, 16$500
Posição do mercado: calmo.

RIO

Pauta, 1$320

Entradas em 11:

	Saccas	
E. F. Central	2.500	
E. F. Leopoldina	10.475	
Barra a dentro	—	
Cabotagem	—	
Total	12.970	
Desde 1°		134.238
Média		11.186
Desde 1° de julho		4.730.389
Média		17.068
Embarques em 11:		
Estados Unidos	—	
Europa	700	
Cabotagem	—	
Cabo	—	
Rio da Prata	—	
Total	700	
Desde 1°		78.638
Desde 1° de julho		1.985.370
Existencia em 13		1.807.158

Hontem, os trabalhos desse mercado foram iniciados em condições estaveis, com poucos lotes na taboa e regular procura. Nas primeiras horas foram apuradas vendas de 3.061 saccas, na base de 10$300, a arroba, pelo typo 7.

A' tarde foram realizados negocios de mais 2.006 saccas, ao mesmo preço da manhã, fechando o mercado em posição inalterada.

A Bolsa de Nova York não funccionou por ser dia feriado.

Passaram por Jundiahy 31.000 saccas.

Por cabotagem e barra a dentro não houve entradas. Mercado estavel e inalterado.

COTAÇÕES

Americanos	
Typo 3	21$600
Typo 4	21$000
Typo 5	20$400
Typo 6	19$800
Typo 7	19$300
Typo 8	18$700
Typo 9	17$900

BARBOZA, ALBUQUERQUE & COMP.

Secção de café
Dispondo de ARMAZENS GERAES
Recebem café e adeantam sobre conhecimentos
COBRANDO ARMAZENS E CORRETAGENS
Caixa n. 625 — Rua do Rosario n. 101
—:— Cotações 15 kilos —:—

Typos	Sul e oeste de Minas	Outras Procedencias
2	24$020 a 25$125	22$980 a 23$082
3	24$205 a 24$410	22$163 a 22$265
4	23$184 a 23$388	21$550 a 21$652
5	22$163 a 22$367	20$397 a 21$030
6	21$141 a 21$346	20$324 a 20$427
7	20$120 a 20$324	19$814 a 19$916
8	19$303 a 19$507	18$997 a 19$099
9	18$486 a 18$690	18$180 a 18$282

Mercado ESTAVEL.
N. B. — Collocamos cafés a chegar mediante as amostras.— SABINO DE ROBERTIS, encarregado. (8430)

MOVIMENTO DO CAFE' A TERMO

	Bolsas 1ª	2ª	3ª
Fevereiro	19$100	19$100	—
Março	19$150	19$200	—
Abril	19$200	19$250	—
Maio	19$250	19$250	—
Junho	19$250	19$250	—
Julho	19$250	19$250	—

Vendas: 1ª bolsa, 2.000 saccas, e 2ª bolsa, 6.000 ditas.
Total das vendas: 8.000 saccas.
Posição do mercado: 1ª bolsa, estavel, e 2ª bolsa, estavel.

ULTIMAS OFFERTAS

	V.	C.
Fevereiro	19$250	19$100
Março	19$300	19$200
Abril	19$300	19$250
Maio	19$350	19$250
Junho	19$350	19$250
Julho	19$300	19$250

ASSUCAR

Funccionou o mercado do assucar, hontem, regularmente movimentado, não se tendo registrado maiores entradas e tendo sido regulares as saidas dos trapiches. Entretanto, deram os possuidores o mercado como sustentado, não tendo, porém, os preços accusado alteração apreciavel. Estes, no entanto, ficaram bem collocados.

MOVIMENTO DO MERCADO

	Saccos
Stock anterior	266.901
Entradas:	
De Campos	1.816
Da Parahyba	—
Da Bahia	—
De Pernambuco	—
De Maceió	—
Total	1.816
Desde 1°	28.146
Saidas	5.842
Desde 1°	47.007
Stock hontem á tarde	262.875

COTAÇÕES

	Por kilo
Mascavo	$310 a $340
Idem, 3ª sorte	Nominal
Branco, usina	Não ha
Demerara	Nominal
2° jacto	$430 a $460
Mascavinho	$360 a $400
Branco crystal	$520 a $560

TOUCINHO

Commum	1$200 a 1$400
De fumeiro	2$000 a 2$200

FUBAS

De milho	Por 50 kilos
Especial	16$000 a 17$000
De arroz	33$000 a 34$000
Fino	18$300 a 19$000
Mimoso	23$000 a 24$500

ALGODÃO

O mercado do algodão funccionou, hontem, regularmente activo, com um movimento de negocios mais desenvolvido, pelo que as entregas realizadas tiveram maior vulto. Não se verificaram novas entradas, tendo ficado o

MOVIMENTO DO MERCADO

	Fardos
Stock anterior	21.856
Entradas:	
Do Ceará	—
Do Pará	—
De Mossoró	—
De Maceió	—
De Pernambuco	—
Da Parahyba	—
De Natal	—
De Sergipe	—
Total	—
Desde 1°	5.737
Saidas	704
Desde 1°	5.242
Stock hontem á tarde	21.148

COTAÇÕES

Sertões	28$000 a 29$000
Primeiras sortes	25$000 a 26$000
Mediano	23$500 a 24$000
Paulista	Nominal

COTAÇÕES DE ROCHA FARIA & Cia.

End. Tel. — ROCHAFARIA
Escriptorio: Rua Theophilo Ottoni n. 113, sobrado, 1° andar. Telephone 2.254, Norte.
Armazem: RUA CAMERINO, 66
Telephone 3.035, Norte. Caixa postal 710
— Codigo telegr.: RIBEIRO —
Preços por 15 kilos:

Typo 2	23$100 a 23$600
" 3	22$100 a 22$600
" 4	21$100 a 21$600
" 5	20$600 a 21$100
" 6	20$100 a 20$600
" 7	19$300 a 19$700
" 8	18$900 a 19$200
" 9	18$500 a 18$800

Informações: mercado CALMO.

MAMONA

Oleos	Por kilo
Em caroço, kilo	$450
De mamona	1$600
De algodão	1$300
De côco	2$000

FARINHA DE TRIGO

Cotações	Por 44 kilos
1ª qualidade	32$000 a 32$300
2ª qualidade	30$500 a 30$700
3ª qualidade	29$500 a 29$700

BOLSA

Funccionou o mercado de titulos, hontem, com um movimento regular de negocios sobre apolices da União e municipaes, titulos esses que ficaram bem collocados e firmes, com os preços em alta. Cotaram-se alguns outros papeis, mas em pequena escala, ficando o mercado de fundos com um movimento destituido de interesse.

VENDAS

Apolices:	
Uniformizadas, de 200$000, 6, a.	800$000
Ditas de 500$, 10, a.	800$000
Ditas de 1:000$, 1, 1, 2, 2, 3, 3, 2, 20, 20, 52, 160, a.	800$000
Diversas Emissões, de réis 1:000$, nom., 30, 5, 35, 50, a.	798$000
Ditas idem, 20, 21, a.	799$000
Ditas idem, 7, 10, 20, 25, 5, 29, 50, 30, 70, 192, a	800$000
Ditas de 1921, port., 20, a	770$000
Municipaes de lb. 20, nom., 45, a.	350$000
Ditas de 1906, portador, 100, a.	180$000
Ditas de 1914, nom., 36, a	180$000
Ditas de 1917, port., 30, a	163$000
Ditas de 1920, port., 50, a	160$000
Ditas idem, 100, 13, a.	161$000
Ditas decreto 1.535, port., 100, 200, a.	172$500
Ditas de Nictheroy, 70 (1ª série), a.	80$000
Ditas idem, 12, 14, a.	81$000
E. de Minas Geraes, de 1:000$, 7, a.	800$000
E. do Rio (Popular), 1, 8, a.	99$000
Bancos:	
Portuguez do Brasil, port., 25, a.	172$000
Companhias:	
Docas da Bahia, 100, a.	50$000
Brasil Industrial, 30, a.	220$000
Docas de Santos, nom., 10, 12, a.	430$000
Debentures:	
Tecidos Corcovado, 20, a	175$000

OFFERTAS

Apolices	V.	C.
Uniformizadas, de 1:000$	802$000	800$000
Div. emissões, de 1:000$	802$000	800$000
Ditas de 1917, portador	772$000	770$000
Ditas de 1921	770$000	766$000
Ditas de 1920, portador	772$000	766$000
O. do Porto	—	768$000
Obrig. do Thesouro	1:000$000	995$000
E. do Rio (Popular)	99$500	99$000
... de 200$000, nominaes	—	190$000
Ditas portador	—	440$000
E. de Minas Geraes	802$000	798$000
E. do Espirito Santo	780$000	—
E. do Amazonas	700$000	—
E. do Rio Grande do Sul, de 1:000$	964$000	960$000
Ditas nom.	960$000	—
Municip. de 1906	182$000	179$500
Ditas de lb. 20, nom.	355$000	—
Ditas de 1917	—	163$000
Ditas de 1914	—	174$000
Ditas nom.	—	175$000
Ditas de lb. 20	405$000	390$000
Ditas de lb. 20	355$000	—
Ditas de 1920, portador	162$000	161$000
Ditas de 7 °|°, port. (Decreto n. 1.535)	173$000	172$500
Ditas de 1.550	—	176$000
Ditas de Nictheroy	81$000	80$000
Ditas 2ª emissão	77$000	76$000
Ditas de Uberaba	—	90$000
Ditas de Bello Horizonte	160$000	—
Ditas de Valença	—	71$000
Ditas de Petropolis	200$000	—
Bancos:		
Brasil	—	171$000
Ditas nom.	—	171$000
Brasil	274$000	270$000
Lavoura	68$000	60$000
Commercial	175$000	—
Mercantil	—	295$000
Nacional Brasileiro	—	215$000
Commercio	—	175$000
C. de Seguros:		
Brasil	50$000	35$000
C. de E. Ferro:		
Minas S. Jeronymo	80$000	78$000
São Paulo Rio Grande	40$000	—
C. de Tecidos:		
S. Pedro de Alcantara	—	445$000
Tecidos Corcovado	130$000	130$000
Magéense	75$000	50$000
America Fabril	275$000	250$000
Alliança	210$000	—
Progresso Industrial	210$000	—
Manufactora Fluminense	275$000	250$000
Petropolitana	285$000	255$000
C. diversas:		
Docas da Bahia	61$000	58$000
Docas de Santos	—	440$000
Ditas nom.	—	430$000
Ferrus e Colonização	13$500	13$000
Loterias N. do Brasil	25$000	20$000
Registro Mercantil	—	70$000
Indust. Sul Mineira	—	350$000
Debentures:		
Docas de Santos	196$000	194$500
Manuf. Fluminense	185$000	170$000
Mercado Municipal	—	206$000
Docas da Bahia	49$000	41$000
America Fabril	—	200$000
Antarctica Paulista	204$000	201$000
Tecidos Esperança	204$000	—
Prog. Industrial	185$000	—
Mineira Auto-Viação	100$000	—
Brasil Industrial	175$000	—
Tecidos Magéense	170$000	160$000
Tecidos Corcovado	180$000	170$000
Industrial Campista	—	175$000
Industrial Mineira	—	190$000

Casa Clayton

Commissões e Consignações
RUA ALFANDEGA, 108
(19134)

PREÇOS CORRENTES

Aguas mineraes	Por caixa
Caxambu'	37$000 a 38$000
Lambary	32$000 a 34$000
Salutaris	34$000 a 36$000
Cambuquira	33$000 a 35$000
S. Lourenço	32$000 a 34$000
Prata	41$000 a 44$000
Vita	32$000 a 33$000
Alfafa	Por kilo
Nacional	$410 a $440
Estrangeira	$420 a $430
Arroz	60 kilos
Brilhado de 1ª	48$000 a 52$000
Idem de 2ª	40$000 a 42$000
Especial	41$000 a 43$000
Superior	38$000 a 39$000
Bom	34$000 a 36$000
Regular	32$000 a 33$000
Rajado do norte	— 34$000
Sempre	25$000 a 26$000
Assucar	Por kilo
Branco, crystal	$520 a $560
Idem, 3ª sorte	Nominal
Mascavo	$310 a $340
Mascavinho	$360 a $400
2° jacto	$430 a $460
Algodão	Por 10 kilos
Sertões	28$000 a 29$000
Paulista	Nominal
Primeiras sortes	25$000 a 26$000
Mediano	23$500 a 24$000
Alcool	480 litros
De 40 gráos	180$000 a 190$000
De 38 gráos	150$000 a 160$000
De 36 gráos	120$000 a 130$000
Aguardente	480 litros
De Paraty	160$000 a 170$000
De Angra	140$000 a 150$000
De Campos	120$000 a 130$000
Aves	
Frangos:	
Pequeno	— 1$500
Regular	— 1$800
Grande	— 2$000
Azeite	
Sol, lata de litro	6$500 a 6$800
Guarany, lata de litro	5$500 a 6$000
Guarany, lata de 12 litros	68$000 a 72$000
Plaguiol, lata de litro	8$200 a 8$500
Plaguiol, lata de 10 litros	85$000 a 90$000
Plaguiol, garrafa de litro (caixa)	— 120$000
Plaguiol, garrafa de 1|2 litro (caixa)	— 60$000
Bacalhão	
Diversas marcas (caixa)	130$000 a 150$000
Idem (meia caixa)	70$000 a 75$000
Americano (Halifax), tina	Não ha
Pexelim (tina)	125$000 a 130$000
Banha	
De Porto Alegre	Por kilo
Lata de 20 kilos	1$800 a 1$900
Lata de 2 kilos	1$800 a 1$950
Lata de 1 kilo	1$900 a 2$000
Laguna (lata de 20 kilos)	1$700 a 1$900
Itajahy (lata de 2 kilos)	1$950 a 2$000
Lata de 10 kilos	1$950 a 2$000
Lata de 20 kilos	1$900 a 1$950
Mineira e Paulista (lata de 20 kilos)	1$650 a 1$900
Lata de 2 kilos	1$750 a 1$850
Batatas	Por kilo
Rio Grande	— $400
Mineira	$400 a $480
Paulista	$400 a $480
Breu	250 libras
Claro	64$000 a 68$000
Escuro	Nominal
Cangica	
Por 60 kilos	33$000 a 36$000
Cebolas	
Por kilo	$450 a $500
Cimento	Barrica
Dova	— 38$000
Atlas	36$000 a 42$000
Excelsior	— 36$000
Café	Arroba
Typo 3	— 21$600
Typo 4	— 21$000
Typo 5	— 20$400
Typo 6	— 19$800
Typo 7	— 19$300
Typo 8	— 18$700
Typo 9	— 18$700
Fumo	
Em corda	Por kilo
Especial	4$500 a 5$000
Bom	1$200 a 1$500
Baixo	$700 a $900
Do Rio Grande	Por 15 kilos
Amarello, de 1ª	24$000 a 25$000
Dito de 2ª	22$000 a 23$000
Dito commum	17$000 a 18$000
Bom	15$000 a 16$000
Da Bahia	Por 15 kilos
Especial	40$000 a 45$000
Superior	36$000 a 38$000
Farinha de mandioca	45 kilos
De Porto Alegre	
Peneirada	11$300 a 12$000
Grossa	10$000 a 10$500
Especial	14$800 a 15$000
Fina	13$500 a 13$800
Entrefina	12$000 a 12$800
De Laguna	
Peneirada	11$000 a 12$000
Grossa	10$000 a 10$500
Farinha de trigo	
1ª qualidade	32$000 a 32$500
2ª qualidade	30$300 a 30$700
3ª qualidade	29$500 a 29$700
Feijão	Por 60 kilos
Especial	29$000 a 30$000
Idem regular	24$000 a 26$000
Pradinho	32$000 a 38$000
Mulatinho especial	36$000 a 38$000
Amendoim	Não ha
De cores, de Porto Alegre	Não ha
Manteiga	41$000 a 45$000
Enxofre, 66 kilos	40$000 a 45$000
Branco	38$000 a 34$000
Fubá de milho	50 kilos
Mimoso	23$000 a 24$000
Fino	18$300 a 19$000
Especial	16$000 a 17$000
Commum	15$000 a 15$500
Farello de trigo	35 kilos
Nacional	5$000 a 5$500
Fubá de arroz	50 kilos
Nacional	33$000 a 34$000
Gallinhas	
Regular	2$500 a 3$500
Especial	3$000 a 3$800
Ovos	
Duzia	1$800 a 2$000
Kerozene	Por caixa
Americano	— 21$500
Milho	Por 62 kilos
Amarello	14$000 a 14$500
Branco	14$000 a 15$000
Mesclado	11$000 a 11$500
Manteiga	
Mineira, especial	4$000 a 4$800
Dita, superior	3$500 a 3$800
Dita regular	3$000 a 3$200
Mamona	Por kilo
Em caroço	— $450
Oleo	
De mamona	— 1$600
De algodão	— 1$300
De coco	— 2$000
Polvilho	
De Minas, Rio e S. Paulo	$550 a $700
De Porto Alegre	$460 a $500
De S. Catharina	$380 a $400
Presunto	Por kilo
Nacional (S. Paulo)	5$300 a 6$000
Estrangeiro	9$000 a 9$500
Phosphoros	Lata
Olho	68$000 a 70$000
Brilhante	68$000 a 70$000
Rio Branco	68$000 a 70$000
Outras marcas	72$000 a 70$000
Pinho	Por pé
Americano	— $800
De Riga	Nominal
Spruce	— 2$000
Sueco, branco	— —
Sueco, vermelho	Não ha
De resina, por duzia	— 300$000
Do Paraná, fl.	— 1$000
Dito de 2ª	— $900
Dito de 3ª	— $800
Queijos	
De Minas (por queijo)	1$500 a 4$500
Palmyra (caixa)	96$000 a 110$000
Sal	
De C. Frio, grosso	6$000 a 7$000
Do norte, grosso	9$000 a 9$500
Idem, moido	Nominal
Estrangeiro	Nominal
Toucinho	Kilo
Commum	1$200 a 1$400
De fumeiro	2$000 a 2$200
Tapioca	
Diversas procedencias	$500 a $750
Vermouth	
Italiano	75$000 a 80$000
Portuguez	50$000 a 55$000
Francez	75$000 a 80$000
Xarque	
Do Rio da Prata:	Por kilo
Patos e mantas	1$500 a 1$900
Mantas	1$500 a 2$200
Rio Grande do Sul:	— —
Patos e mantas	1$500 a 1$760
Mantas	Não ha
De Minas:	
Patos e mantas	Não ha
De Matto Grosso:	
Patos e mantas	1$000 a 1$800
Vinagre	Pipa
Branco	700$000 a 750$000
Tinto	700$000 a 750$000

RENDAS PUBLICAS

Recebedoria de Minas

Arrecadação do dia 13	71:238$500
De 1 a 13	584:333$900
Em egual periodo do anno passado	158:252$000

EXPEDIENTE DA ALFANDEGA

Esta repartição arrecadou, hontem, a importancia de 309:384$976 de renda, sendo 168:673$295 em ouro e ... 140:711$681 em papel.

De 1 a 13 do corrente, foram arrecadados 1.958:263$261.

Em egual periodo do anno passado, foram arrecadados 2.340:982$636 sendo a differença para menos, no corrente anno, de 382.719$374.

—:— A' vista de um officio da Recebedoria do Districto Federal, o inspector designou o agente fiscal Custodio Pereira de Carvalho para fiscalizar a descarga do sal grosso, nacional ou estrangeiro.

—:— Movimento do Cáes do Porto. Embarcações atracadas aos armazens, em 13 do corrente:

MOVIMENTO DO PORTO

ENTRADAS DO DIA 13

(Depois das 12 horas)

De Buenos Aires (directo), o paquete japonez "Kawachi-Maru", com 7.671 toneladas; carga: varios generos á Lamport Holt. Passageiros em 1ª classe: Shirobei Ebinuka, Issuu Terakura e G. Piovesan e familia; em transito, 36 passageiros.

De Recife e escs., o paquete nacional "Itatinga", com 926 toneladas; carga: varios generos a Lage Irmãos. Passageiros em 1ª classe: Josephina Silva, Henrique Moreira, Manoel Almeida, Cyro Campos e familia, dr. Jayme Nogueira e familia, Carlos B. Cavalcanti, João B. Leitão, Mario S. Silva, Fabio Ullmann, Geracina Netto e filhos, Agripino Fernandes, Oscar Hoeckel Tavares, dr. José A. Souza, Aquinino Soares e familia, Patricio A. Rego, João T. Almeida, Salvador Ibiapina, José Ribeiro, Rosalvo Varella, Santiago Hoses, Francisca Stadmaier e familia, Oswaldo C. Tourinho e familia, dr. Domingos A. Alves, Maria E. Andrade, Rosa A. T. Cunha e filho, Christiano S. Guimarães, dr. Adolpho T. Menezes, Leopoldo Schuman, João Malgaço, Thomaz M. Netto, Jacundino V. Souza Filho e familia, Humberto G. Araujo, Samuel Erdelsthein, Ignez da Conceição e Helena Alves e familia; 44 passageiros em 3ª classe. Em transito, oito passageiros.

De New-Castle e escs., o rebocador argentino "Anglo-Mex", com 165 toneladas; carga: lastro á Anglo-Mexican.

De Buenos Aires e escs., o paquete allemão "Gotha", com 4.463 toneladas; carga: varios generos á Herm Stoltz. Passageiros em 1ª classe: Carl Belz, Aage Christensen, Gustav Irion, Wernes Miessner, Carl Schmidt e Otto Stockmann; 58 passageiros em 3ª classe. Em transito, 424 passageiros.

De Southampton e escs., o paquete inglez "Avon", com 6.882 toneladas; carga: varios generos á Mala Real Ingleza. Passageiros em 1ª classe: John A. L. Taylor, Hans P. Gade e senhora, Ellen Lima e filha, Reginald A. Staine, Maria Kanitz e familia, Elza Hening, Manoel R. Pereira, Alfredo Motta e familia, Mario Castro, Zeferino R. Oliveira, Frank Marshall, Florence M. Lee, Carl Linton, Ralph Grut, George Totton, Corina Carvalho, Francisco P. Ferreira, Percy D. Bell e senhora e Francisco P. Aguiar; mais 16 passageiros em 2ª classe e 108 em 3ª. Em transito, 391 passageiros.

SAIDAS DO DIA 13

Para Buenos Aires e escs., o paquete allemão "Gotha".
Para Nova York e escs., o paquete inglez "Glenapean".
Para Londres e escs., o paquete nacional "Mandu".
Para Genova e escs., o paquete italiano "Rè Vittorio".

MARITIMAS

VAPORES ESPERADOS

Rio da Prata, "Andes"
Southampton e escs., "Highland Lock"
Portos do norte, "Natal"
Portos do norte, "João Alfredo"
Hamburgo e escs., "Rugia"
Rio da Prata, "Mexico Maru"
Nova York, "Aeolus"
Nova York, "Curvello"
Marselha e escs., "Plata"
Rio da Prata, "San Francisco"
Liverpool, "Demerara"
Portos do sul, "S. Rio"
Portos do sul, "Traz-os-Montes"
Genova, "Principe di Udine"
Nova York, "Vandyck"
Rio da Prata, "Valdivia"
Rio da Prata, "Southern Cross"
Genova, "Principessa Mafalda"
Rio da Prata, "Desna"
Rio da Prata, "Vestris"
Hamburgo e escs., "Santarem"
Rio da Prata, "Lutetia"

VAPORES A SAIR

Laguna e escs., "Flamengo"
Laguna e escs., "Ethia"
Ponta d'Areia e escs., "Sumaré"
Paranaguá e escs., "Oyapock"
Southampton e escs., "Andes"
Pará e escs., "Ceará"
Rio da Prata e escs., "Highland Loch"
Ceará e escs., "Victoria"
Rio da Prata, "Aeolus"
Santos e Ceará, "Bahia"
Porto Alegre e escs., "Maroim"
Hamburgo e escs., "Joazeiro"
Kobe e escs., "Mexico Maru"
Rio da Prata, "Rugia"
Porto Alegre e escs., "Itapema"
Porto Alegre e escs., "Itatinga"
Rio Grande, "Bagé"
Helsingfors e escs., "San Francisco"
Rio da Prata e escs., "Plata"
Mossoró e escs., "Itaberá"
Pelotas e escs., "Itapocy"
Japão e escs., "Kawachi-Maru"
Rio da Prata, "Demerara"
Bahia e escs., "Prudente de Moraes"
Portos do norte, "Rio de Janeiro"
Porto Alegre e escs., "Natal"
Aracajú e escs., "Itaperuna"
Vigo e Hamburgo, "Tucuman"
Galveston e escs., "Cabedello"
Trieste e escs., "Piauhy"
Hamburgo e escs., "Traz-os-Montes"
Genova e escs., "Principe di Udine"
Rio da Prata e escs., "Vandyck"
Amarração e escs., "Manteiguense"
Genova e escs., "Valdivia"
Nova York, "Southern Cross"

JUVENTUDE ALEXANDRE

O mais poderoso tonico dos cabellos! Extingue a caspa em tres dias. Os cabellos brancos ficam pretos, não queima, não mancha a pelle; a JUVENTUDE dá vigor, mocidade e crescimento aos cabellos. Evitar imitações, pedindo sempre

Juventude Alexandre

Preço, 3$000; pelo Correio, 5$000. Nas boas perfumarias e drogarias.

Deposito, CASA ALEXANDRE - Ouvidor, 148

(1285)

VENDAS EM LEILÃO

Leilão de Penhores

EM 22 DE FEVEREIRO 1922
A. MOTTA & IRMÃO
3 — BECCO DO ROSARIO — 5
das cautelas vencidas, podendo os srs. mutuarios reformal-as ou resgatal-as até á hora de começar o leilão. (M 20516)

Leilão de Penhores

CASA GONTHIER
Henry & Armando
EM 21 de Fevereiro de 1922
RUA LUIZ DE CAMÕES, 47
leilão dos penhores vencidos, podendo os srs. mutuarios reformar ou resgatar as suas cautelas até á vespera do leilão. (M 18959)

Leilão de Penhores

Em 23 de Fevereiro de 1922
Casa fundada em 1876
A. Cahen & C.
Rua Barbara de Alvarenga 22
Resgatam-se ou reformam-se as cautelas vencidas até á hora do leilão.
VEUVE LOUIS LEIB & C. Successores. (M 20154)

Leilão de Penhores

Grumbach, Rocha & C.ª
FUNDADA EM 1916
PRAÇA TIRADENTES, 51.
Proximo á Companhia Telephonica
Em 24 de fevereiro de 1922 (M 17104)

Leilão de Penhores

28 DE FEVEREIRO DE 1922
SIMON ETTINGER
55, Rua Luiz de Camões, 55 (M 18235)

Leilão de Penhores

EM 28 DE FEVEREIRO DE 1922
VIANNA IRMÃO & C.ª
RUA DO ESPIRITO SANTO, 28
Roga-se aos srs. mutuarios reformarem ou resgatarem suas cautelas vencidas até a hora do leilão. (M 18514)

Leilão de Penhores

EM 16 DE FEVEREIRO
A Mutuante (S. A.)
SUCCESSORA DE
Delgado Silva & Cia.
79, Rua Sete de Setembro, 179
Avisa aos srs. mutuarios que a reforma dos prazos vencidos das cautelas se fará até o dia 15 do corrente, sendo o catalogo publicado no "Jornal do Commercio", no dia do leilão. (M. 16055)

Implorando a caridade

ANGELA PECORARO, viuva, com 84 annos de edade, completamente cêga e paralytica;
MARIA VENTURA, de 96 annos de edade, viuva;
CARLOTA, pobre velhinha sem recursos;
ELVIRA DE CARVALHO, pobre cêga e sem amparo da familia;
ENTREVADA, r. do Chichorro n. 47, casa XVIII, doente, impossibilitada de trabalhar, tendo duas filhas, sendo uma tuberculosa;
FRANCISCA DA CONCEIÇÃO BARROS, cêga de ambos olhos e aleijada;
JOÃO DA CRUZ — Menino cêgo paralytico e mudo, sem recursos;
FELICIANA LUCAS, viuva, paralytica;
JULIETA — EMILIA, duas pobres tuberculosas;
THEREZA, pobre seguinha sem auxilio de ninguem;
VIUVA SOARES, velha sem poder trabalhar;
VIUVA SANTOS, com 68 annos de edade, gravemente doente de molestias incuraveis;
VIUVA DE UM JORNALISTA, com o menor amparo.
VIUVA RIO-GRANDENSE, muito necessitada.

Amas seccas e de leite

AMA SECCA — Precisa-se de uma de confiança, na Avenida Atlantica n. 636. Copacabana. (M 20473) A

AMA SECCA — Precisa-se de uma menina de 16 a 18 annos para tomar conta de um menino de dois annos, á rua Conde de Leopoldina n. 241, casa III. S. Christovão. (M 20355) A

PRECISA-SE de rapaz para pensão, edade de 15 a 18 annos. Rua de São Pedro 269. (M 19998) C

PRECISA-SE de uma ama secca, á rua Jorge Rudge n. 44 — Villa Isabel. (M 20575) A

OFFERECE-SE uma ama de leite, com creança de tres mezes. Informa-se na rua Perseverança n. 30. Armazem. (M 20401) A

Cozinheiros e cozinheiras

ALUGA-SE uma perfeita cozinheira do trivial, que não dorme no aluguel; rua da Passagem n. 83, casa 11. (M 20601) B

OFFERECE-SE uma cozinheira de forno e fogão para casa de familia de tratamento, preferencia em Botafogo e Laranjeiras. Não vae á rua fazer compras. Ordenado 150$000. Rua Frei Caneca n. 181. (M 20462) B

PRECISA-SE de uma cozinheira. Rua Pedro Americo 47. (M 18965) B

PRECISA-SE de boa cozinheira que durma no aluguel, para casa de casal sem filhos; rua dos Andradas n. 11, loja.

PRECISA-SE de uma cozinheira de forno e fogão para casa de familia, não dorme no aluguel. Rua Lavradio n. 169, sobrado.

PRECISA-SE de uma cozinheira e lavadeira, para 4 pessoas, ordenado 70$000. Trata-se á rua Frei Caneca 49, loja. (M 21054) B

PRECISA-SE de uma cozinheira para casa de pequena familia. R. Cotulio 153. Todos os Santos, 5 minutos da estação do Meyer. (M 19986) B

Creados e creadas

ALUGA-SE para arrumadeira e lavadeira, uma moça, na rua D. Marianna 137. Aluguel 60$000, de cor branca. (M 20393) C

CASAL sem filhos, precisa de uma menina ou menino, até 12 annos, para pequenos serviços leves, á rua Senador Dantas n. 46. (M 19031) C

PRECISA-SE de uma empregada para o serviço de um casal ou uma pequena familia. Rua Coronel Pedro Alves n. 58 — P. Formosa. (M 20467) C

PRECISA-SE de uma moça para lavar e passar, em casa de familia, de todo respeito; rua do Lavradio n. 157, sobrado. (M 20602) C

PRECISA-SE para casal estrangeiro, de uma menina ou rapaz para serviço de uma familia; sem filhos, de uma arrumadeira, que durma no aluguel, á rua Senador Dantas n. 86. (M 20563) C

PRECISA-SE de uma empregada para cozinhar e pequenos serviços leves, para casa de familia de tratamento; prefere-se portugueza sendo bem ordenado e tratamento. Rua do Uruguay n. 144, Andarahy, ou Ottoni 85, armazem. (M 20166) C

PRECISA-SE de uma lavadeira e copeira, para casa de familia, na rua S. Luiz Gonzaga n. 513. (M 20001) C

PRECISA-SE de uma empregada á rua Benjamin Constant 90. Gloria. (M 20334) C

PRECISA-SE de uma perfeita copeira para casa de familia de tratamento. Paga-se bem ordenado, mas deseja-se que seja branca e asseada. Rua Octaviano Hudson, 34. Copocabana. (M 20365) C

Empregos diversos

AJUDANTE de detenhista, precisa-se. Respostas detalhadas nesta folha, para J. V. S. (M 20441) D

AJUDANTES de segeiros, precisam-se, á rua da Saude 176. (M 20542) S

CHAUFFEUR estrangeiro, pessoa educada, dando referencias de primeira ordem, offerece seus serviços, a familia de tratamento. Cartas a U. C., nesta folha. (M 20455) D

PRECISA-SE de carpinteiros e montadores de carros, nas officinas de Marechal Hermes. (M. 20164) D

PRECISA-SE de vendedores que conheçam bem o mercado de bebidas. Paga-se bem. Praça da Republica 17. (M 21037) D

PHARMACIA — Precisa-se de um mocinho para servente, na rua do Cattete n. 51. (M 20597) D

PRECISA-SE de um encadernador; na rua 7 de Setembro n. 187. (M 20600) D

PRECISA-SE de perfeita arrumadeira e copeira, para casa de familia de tratamento; paga-se bem, na rua Francisco Octaviano n. 17, antiga da Egrejinha — Copacabana. (M 20425) D

PESSOA nortista, com pratica de trabalhos de fazenda, offerece seus serviços como administrador, mediante ordenado, dando attestado de sua conducta. Propostas a E. M. a cuidado de Mendonça, no Banco Royal Canada. (M 20504) D

PRECISA-SE de homem trabalhador acostumado a fogão; paga-se bem; rua de Sant'Anna n. 139. (M 20517) D

PRECISA-SE ajudante de contramestra, na officina, á Avenida Amaro Cavalcanti n. 13 — Meyer. (M 20512) D

PRECISA-SE de um official de estufador; trabalho effectivo, á rua dos Ourives n. 32. (M 21062) D

PRECISA-SE de soldadores, na Fabrica Bhering, á rua 13 de Maio numero 10. (M 20477) D

PRECISA-SE, para caixas de papelão, de um bom official; 47, rua da Lapa. (M 20593) D

Tossis? Tomae BRONCHITAL
Deposito: — RUA URUGUAYANA, 111
PHARMACIA BITTENCOURT. (148)

PRECISA-SE de um empregado. Ordenado 120$. Theophilo Ottoni n. 118, das 4 ás 5, com Netto. (M20435) D

PRECISA-SE de uma costureira para casa de familia, que saiba bem coser; não precisa saber cortar; paga-se bem; rua do Lavradio n. 154, sobrado. (M 20603) D

PRECISA-SE de um bom official de sapateiro que saiba bem fazer concertos e obras de mangas. Av. Mem de Sá 92. (M 19719) D

PRECISA-SE de dois serventes, á rua S. Leopoldo 97, para serviços de obras. (M 19981) D

PRECISA-SE de um bom mecanico e de um aprendiz, que entendam de automoveis. Rua do Senado 268. (M 20940) D

PRECISA-SE de um caixeiro de 20 annos, com bastante pratica de ferragens e louças e bem comportado. Prefere-se que esteja collocado. Guarda-se sigillo. Fale com o sr. Ribeiro. Rua General Camara 290. (M 20312) D

RAPAZ honesto, disposto e de boa apparencia, deseja encontrar qualquer emprego decente. Quem precisar queira mandar carta, por favor á redacção deste jornal com as iniciaes B. C. (M 20142) D

Casas e commodos centro

ALUGA-SE um quarto, mobilado, a casal sem filhos, com pensão, á rua Frei Caneca n. 145. (M 21059) E

ALUGA-SE um bom quarto, com pensão. Rua do Rosario 105. (M 21061) E

ALUGA-SE um quarto, bem mobilado, com janella para a Avenida Central, com optima pensão, para casal ou rapazes. Senador Dantas 21. (M 21074) E

ALUGA-SE um quarto mobilado. Rua Senador Dantas 44. (M 21089) E

ALUGA-SE um escriptorio, na rua da Carioca 10, 1º andar. (M 21082) E

ALUGAM-SE salas e quartos mobilados, a pessoas de tratamento, em casa de familia, á r. do Rezende n. 161, sobrado. (M 20413) E

ALUGA-SE um quarto frente, com janella, a senhores que trabalhem fóra; rua Visconde de Itauna n. 273. (M 20567) E

ALUGA-SE uma sala a um casal ou a pessoas de commercio, em casa de familia, na rua do Riachuelo n. 357. (M 20499) E

ALUGAM-SE salas para escriptorios, consultorios ou escriptorios, á rua do Ouvidor, n. 189; trata-se no 1º andar. (M 20559) E

ALUGA-SE casa independente, para pequena familia, com terreno e cosinha; r. Visconde de Itauna n. 139, sobrado. (M 20558) E

ALUGA-SE um quarto para casal, com pensão em casa de familia. Avenida Gomes Freire n. 45, sobrado. (M 20495) E

ALUGA-SE um quarto, sem mobilia, e só a senhor do commercio; praia de Santa Luzia n. 132. (M 20464) E

ALUGA-SE um quarto por 60$, para homem só; rua Conselheiro Jobim n. 33. (M 20513) E

ALUGA-SE um quarto, independente, a rapazes; avenida Gomes Freire n. 140, 2º. (M 20472) E

ALUGAM-SE dois bons quartos, a 2 ou 3 rapazes do commercio; avenida Salvador de Sá n. 129. (M 20440) E

ALUGAM-SE uma sala e quarto de tratamento, com pensão, em casa de familia, a casal sem filhos; r. do Riachuelo n. 106. (M 20494) E

ALUGA-SE um bellissimo sala mobilada, com pensão a um casal de tratamento, em casa de familia de todo respeito, Avenida Gomes Freire n. 52. N. B.: só se aluga para casal. (M 20518) E

ALUGAM-SE com pensão, optimos quartos mobilados, em casa de familia respeitavel. Refeições magnificas, sempre variadas. Pensão Chile. Ladeira Senador Dantas 2 e 4. (M 20493) E

ALUGA-SE uma esplendida sala com janella de frente, a casal sem filhos, na avenida Mem de Sá n. 159. (M 20320) E

ALUGAM-SE tres bons escriptorios no sobrado da rua Sete de Setembro n. 176. (M 20590) E

ALUGA-SE um quarto, sem mobilia, a um casal sem filhos, a moços do commercio; av. Gomes Freire n. 127, terreo. Phone 4297. (M 20009) E

ALUGAM-SE espaçosas salas de frente, bem mobiladas, bom tratamento; avenida Gomes Freire n. 7. (M 16992) E

ALUGAM-SE duas salas com mobilia e pensão, a rapazes socegados, em casa de familia. Senador Dantas, 23. Fornece-se pensão á mesa. (M 18881) E

ALUGA-SE uma sala á rua Luiz de Camões n. 8. (M 19435) E

ALUGAM-SE quartos, mobilados ou não, r. Buenos Aires, 258, sob. (M 19794) E

ALUGAM-SE dois bons quartos, com pensão, na rua Silva Manoel n. 80, casa de familia. (M 20271) E

ALUGA-SE um sobrado para escriptorio ou atelier, na casa A Dama, rua Uruguayana n. 14. (M 20227) E

ALUGAM-SE quartos mobilados, a empregados do commercio; rua S. Pedro n. 214. (M 20203) E

ALUGA-SE, a um senhor de tratamento, lindo quarto mobilado, com entrada independente, telephone, limpeza e luz, á rua do Riachuelo n. 107. (M 20214) E

ALUGA-SE bom sobrado com muitas janellas, proprio para Pensão ou Gabinete Dentario. Rua General Gomes Carneiro 7, esquina da rua Larga. A Casa "Atlas" acceita propostas. (M 19680) E

AULAS — Aluga-se um salão mobilado para aulas. Preço: tres horas diarias, 75$000 mensaes. Falar de 1 ás tres horas. Rua do Rosario n. 30, sobrado. (M 19800) E

ALUGA-SE uma sala de frente, para escriptorio commercial. Preço 150$000, falar de 1 ás tres horas da tarde. Rua do Rosario n. 30, sobrado. (M 19800) E

ALUGA-SE uma boa sala de frente, á rua Senhor dos Passos n. 157, sobrado, onde se trata. (M 20300) E

ALUGA-SE saleta para escriptorio, consultorio ou officina; Uruguayana n. 7, 2º. (M 20586) E

ALUGA-SE um quarto de frente, para casal sem filhos ou rapazes; rua dos Andradas n. 64, 2º andar. (M 20633) E

ALUGA-SE, para familia de tratamento, o segundo andar da rua Sete de Setembro n. 190, inteiramente reformado; trata-se no primeiro andar. (M 20632) E

ALUGA-SE, á rua da Relação, 37, em casa de casal sem filhos, a um ou dois rapazes do commercio, uma boa sala sem mobilia. (M 19928) E

ALUGA-SE o 2º andar do predio da rua do Rosario 76; trata-se na loja. Proprio para escriptorio. (M 19944) E

Thorvald Jensen & C.

CAIXA POSTAL 1283

Rua Sachet, 27 — Rio de Janeiro

Machinas frigorificas «SABROE»

Machinas dinamarquezas para Usinas de Lacticinios

Peçam preços e informações

Projectos e orçamentos sem despezas para o freguez.

Primeira firma especialista no Brasil (9594)

ALUGA-SE uma sala de frente a um cirurgião-dentista, com direito á sala de espera, á rua Rodrigo Silva 28, sobrado. (M 19752) E

ALUGA-SE uma propriedade á rua Senador Pompeu, medindo 7 x 43 metros, podendo servir para qualquer industria fabril; informações na rua General Camara n. 2, Peixoto & C. (M 19034) E

ALUGA-SE uma bonita sala de frente, em predio novo, com telephone, etc., a pessoa de tratamento. Misericordia 38, perto da rua S. José. (M 19966) E

ALUGA-SE uma bella sala de frente, com 3 janellas, propria para cavalheiro distincto; na rua Tenente Possollo n. 41, esquina do Senado. (M 19946) E

ALUGA-SE o 1º andar do predio 36 da rua Cons. Saraiva n. 8, para familia ou escriptorio; trata-se na rua 1º de Março n. 133, loja. (M 19937) E

ALUGA-SE bom quarto de interior, com independencia, a rapazes, na rua Tenente Possollo 43, situada no antigo morro do Senado. (M 21029) E

ALUGAM-SE quarto e sala mobilados, em casa independente, para cavalheiro de tratamento; r. Taylor n. 18, Lapa. (M 20618) F

ALUGA-SE um bom e bem mobilado gabinete de frente, em casa de familia, á rua Sylvio Romero n. 18. (M 19905) F

ALUGA-SE sala mobilada, esplendida vista; tem telephone, em casa de familia; rua Pinto Barbosa n. 8. Ladeira da Gloria n. 14, casa 8. (M 20009) F

ALUGAM-SE, em casa de familia e perto dos banhos de mar, uma esplendida sala de frente e quartos mobilados, a pessoas de tratamento e com todo conforto. Rua Augusto Severo, 32, praia da Lapa. (M 21106) F

ALUGA-SE um quarto a senhor, sem mobilia, na rua do Theotonio Regadas n. 21. (M 20544) F

ALUGA-SE uma optima sala com pensão, para casal ou cavalheiros distinctos; ver e tratar no largo da Lapa.

ALUGA-SE uma boa sala de frente, com mobilia e pensão, a rapazes em casa de familia, á rua Dr. de Santa Thereza 42, Lapa. Tel. C. 4864. (M 21121) F

SE O CONTRATOSSE

NÃO PRODUZIR O EFFEITO que annunciamos, para qualquer tosse, mesmo a tosse dos tuberculosos até ao 2º grão, bronchites simples ou chronicas, falta de somno, dôres nos pulmões, irritação da garganta ou da laringe, coqueluche, asthma, constipação, grippe, etc., DEVOLVEREMOS IMMEDIATAMENTE O DINHEIRO, Á RUA DE SANT'ANNA, 216. Ph. Rio. Medicos receitam-no. Sabor agradavel. Dóse: — Adultos: 4 a 5 colheres por dia. Creanças: — colheres de chá. O CONTRATOSSE deve ser usado quando todos os remedios falharem. (8985)

ALUGA-SE por 400$000, contrato de 2 annos, o predio n. 205, da rua do Sant'Anna. Trata-se no mesmo, das 12 ás 14 horas. (M 19988) E

ALUGA-SE, por contrato, para escriptorio ou officina de costura, o 2º andar da rua da Carioca n. 72, onde se trata. (M 21007) E

ALUGA-SE uma esplendida sala de frente, muito bem mobilada, com pensão; na rua S. Pedro 148, 1º andar, esquina com Uruguayana. (M 21018) E

ALUGA-SE superior sala de frente, mobilada, a pessoa de tratamento. Praça Marechal Deodoro 26, segundo andar. Esplanada do Senado. (M 21023) E

ALUGA-SE um quarto, independente, só, para escriptorio, hoteleiro, com pensão, a casal sem filhos, que não cozinhe, etc. Avenida Mem de Sá n. 132, sobrado. A rua Constituição 28, proximo á praça da Republica. Tratar á rua do Rio Branco 117, 2º andar, sala 41, com o sr. A. Mello. (M 21026) E

ALUGA-SE um quarto, mobilado, em casa de um casal, a senhor de tratamento. Avenida Mem de Sá n. 140, sobrado. (M 20638) E

ALUGA-SE um quarto na rua da Quitanda, 63, 2º andar. Telephone C. 2359. (M 21098) E

ALUGAM-SE salas mobiladas, com pensão, a rapazes de respeito, casa de familia. Senador Dantas 23. (M 21041) E

ALUGAM-SE, na rua Oriente 41, Santa Thereza, dois quartos mobilados, com bonita vista sobre a cidade, sendo um com entrada independente. Telephone Central 3363. (M 21092) F

ALUGA-SE a sala e dois quartos, com pensão, ou escriptorio com telephone, a rapazes do commercio, á rua da Lapa n. 66, sobrado. (M 20430) F

Cattete, Laranjeiras, Botafogo e Gavea

ALUGA-SE CASAL de tratamento cede-se em casa de familia nas mesmas condições, um quarto mobilado, rua Buarque de Macedo n. 41. (M 20540) G

ANDAR — Com uma sala e quatro quartos, no melhor ponto da rua Marquez de Abrantes, cede-se com optima pensão, em casa de familia ce tratamento. Informações pelo telephone 996 B. M. (M 20365) G

ALUGA-SE por 700$000, para familia de tratamento ou pequena pensão, um excellente predio, com 7 quartos e 2 salas, a dois passos da praia. Informes Tel. S. 69. (M 21117) G

ALUGA-SE um optimo quarto, mobilado, a senhores de tratamento, á rua Bento Lisboa 161, Cattete. (M 19954) G

V. Excia. deseja adquirir uma machina "SINGER" garantida em pagamento de 20$000 mensaes — ou a dinheiro com grandes descontos — tendo direito ao curso completo de licções de bordados, em qualquer loja da Companhia no Brasil?

Attende-se a chamados para qualquer parte desta Cidade, e tambem manda-se mechanico a domicilio.

Trata-se com os representantes da Companhia:
Rua Cattete, 251 — Phone: B. M. 871.
Rua Dr. Archias Cordeiro, 185 — Phone: Jardim, 172 — Meyer.
Rua Estacio de Sá, 55 — Phone: Villa, 813.
Rua do Ouvidor, 63 — Phone: Norte, 3075.
Rua da Conceição, 60 — Phone: Nic.: 548 — Nictheroy.
Rua Conde Bomfim, 260 — Phone: Villa, 2228 — Tijuca.
Rua Uruguayana, 97 — Phone, Norte, 1679.
Rua S. Luiz Gonzaga, 74 — Phone: Villa, 2378.
Boulevard 28 de Setembro, 273 — Phone: Villa, 6099.
Rua Marechal Floriano Peixoto, 41 — Phone: Norte, 1739
Rua Sete Setembro, 27 — Phone: Central, 2727.
Praça da Republica n. 58 — Telephone, Central, 3887.
Rua Uranos, 50 B — Ramos.
Avenida Passos, 69 — Phone: Norte 2137.
e com todos os nossos vendedores, devidamente autorizados.

ATTENÇÃO: — A Companhia não negocia com machinas usadas, nem tem ligações de especie alguma com quem annuncia em jornaes e outros reclames, "troca ou vendas de machinas usadas".

A Companhia SINGER *sómente vende machinas novas e garantidas* (M 10129)

ALUGA-SE um sobrado, com loja, 2 andares, na rua Espirito Santo; aluguel 350$ mensaes, com contrato longo; trata-se na rua do Rosario n. 142, sob., sala 3. Candido. (M 18700) E

ALUGA-SE uma boa sala para casal, não ha mais inquilinos, perto do largo de S. Francisco. Trata-se á rua Uruguayana 96, com Mario. (M 21038) E

ALUGA-SE uma boa casa na rua Camerino n. 40, com um bom sobrado, para morada e bom armazem para negocio: as chaves estão na rua Marechal Floriano n. 112, sobrado, onde se trata. (M 21040) E

QUARTO mobilado, para moço do commercio ou um senhor só ou moça que trabalhe fóra, casa muito limpa, perto da avenida Mem de Sá. Rua do Lavradio 157, com ou sem pensão. (M 20605) E

SALA — Aluga-se uma, mobilada, Avenida Mem de Sá 187, sobrado. (M 21128) E

SALA de frente, bem mobilada, em casa de familia de todo respeito, muito limpa, com ou sem pensão; tambem se recebem pensionistas avulsos ou a domicilio, Rua do Lavradio, perto da avenida Mem de Sá, 157, sobr. (M 20604) S

UM sobrado para escriptorios, gabinetes ou ateliers, aluga-se por 250$000, á rua Uruguayana, 72 (Casa da Onça). (M 20587) E

Lapa e Santa Thereza

ALUGA-SE a senhoras do commercio, quarto mobilado, em casa de familia. Rua da Lapa 58, loja. (M 19891) F

ALUGAM-SE, entrada independente, uma sala de frente, com tres janellas, e um quarto, separado, mobilados, com ou sem pensão, rua Guanabara n. 34. (M 21030) G

ALUGAM-SE, em casa de familia respeitavel dois esplendidos quartos arejados, mobiliario novo, todo conforto e optima pensão, a cavalheiros ou casal distincto, Preço de 270$ a 430$. Rua Corrêa Dutra 160, Flamengo. Tel. particular. (M 21116) G

ALUGAM-SE, em casa de familia, uma bella sala de frente e dois bons quartos mobilados, com pensão. Largo do Machado n. 11. (M 21112) G

ALUGAM-SE, na praia do Flamengo, frente aos banhos do mar, em casa de familia, uma bonita sala de frente e um quarto, independentes, bem mobilados, com pensão de 1ª ordem, a casaes distinctos, casa com todas as commodidades, banhos quentes e telephone. Rua Machado Assis, 5. (M 21105) G

ALUGA-SE um quarto ricamente mobilado, com optima pensão, a uma senhora que tenha a protecção de cavalheiros distinctos, á rua Corrêa Dutra, 97. Fone 2395 Beira Mar. (M 21094) G

ALUGA-SE o 1º pavimento, assobradado, do bonito predio sito á rua Paysandú, com 2 quartos, 2 salas e mais dependencias, a um casal sem filhos ou 3 pessoas; informa-se pelo telephone, B. Mar, 1010, das 8 ás 12 e das 17 ás 20 horas. (M 20541) G

ALUGAM-SE, perto dos banhos de mar, bella sala de frente e quartos mobilados, com pensão, a preços reduzidos. Pensão Familiar, praça José de Alencar n. 14. Cattete. (M 20293) G

QUARTO e apartamento bem mobilados, com ou sem pensão, em casa de familia. Mesa especial. R. Silveira Martins, 70. (M 21004) G

ALUGA-SE uma casa nova, com 6 quartos e mais dependencias; rua Santa Christina n. 28. Cattete. (M 20438) G

ALUGA-SE uma sala mobilada, com janellas para a rua, em casa de senhora de tratamento, perto do banho de mar; rua Barão de Flamengo; rua Cattete, 216, sobr. (M 19870) G

ALUGA-SE uma sala de frente bem mobilada, em casa de familia, a pessoas de tratamento. Rua Corrêa Dutra, 154. (M 19903) G

ALUGA-SE, com pensão, a casal distincto, sala mobilada, junto á praia, sala de frente, quarto, T. 5165. Telephone. (M 20165) G

ALUGA-SE uma boa sala, sem dinheiro, a pessoa de tratamento, á rua Pedro Americo n. 41. (M 20302) G

ALUGA-SE, a um senhor do commercio, um bom quarto mobilado; rua Barão de Guaratiba n. 17, sobrado. (M 20244) G

ALUGAM-SE dois quartos mobilados, bem arejados, com pensão, a casal ou cavalheiro, casa muito fresca. Quarto — Aluga-se um, com pensão, casa particular; r. Santa Christina n. 13. (M 20236) G

ALUGA-SE por contrato, por um anno ou mais, um predio moderno, de sobrado, com boas accommodações para pequena familia de tratamento, com saleta, 2 salas, cópa, cozinha e quarto para creados; no pavimento superior, 3 bons dormitorios, escriptorio, banheiro com aquecedor, W. C., etc. e 1 quarto pequeno, tudo confortavelmente installado e mobilado. Para ver e tratar, das 12 ás 14 horas, no mesmo, á rua 19 de Fevereiro n. 41, Botafogo. Aluguel 850$. (M. 20348) G

ALUGAM-SE uma boa sala de frente, ricamente mobilada e optima pensão, por 500$000, e um bonito quarto por 180$000, em casa de senhora distincta, á rua Farani, 52. (M 20358) G

ALUGA-SE, á rua do Cattete, 90, uma boa sala, com pensão, sem mobilia ou mobilada. Telephone 2962 B. M. (M 18980) G

ALUGAM-SE um quarto sem mobilia e uma sala mobilada a senhor do commercio, em casa de casal de tratamento. Tem linda vista. Rua Pedro Americo 121, sobrado. (M 19682) G

ALUGA-SE um quarto mobilado, a senhores do commercio, em casa nova, de familia; praia do Russell, 48. (M 18286) G

ALUGA-SE, em casa de familia, um quarto mobilado; rua do Cattete n. 3, sobrado. (M 18724) G

ALUGAM-SE, á rua Corrêa Dutra n. 80, quartos com pensão, a familias e cavalheiros de tratamento. (M 18684) G

ALUGA-SE, no Leme, pegado aos banhos, em casa de casal um quarto, a moços ou casal que trabalhe fóra; rua Buarque n. 53. (M 18110) G

ALUGA-SE o predio da rua das Laranjeiras n. 445, de 2 pavimentos, com 8 quartos, 3 salas e demais dependencias. Preço 800$000. Chaves no n. 447. (M 20506) G

ALUGAM-SE, a casaes e cavalheiros de tratamento, salas e quartos mobilados, com pensão de 1ª ordem tendo bonito jardim; rua Santo Amaro n. 39. (M 18263) G

ALUGA-SE, no bairro da Gloria, em casa de familia de respeito, um apartamento independente, com sala, tres quartos, banho de chuva, privada, etc. Serve para casal estrangeiro ou senhores do commercio; informa-se na rua Santo Amaro n. 21. (M. 20191) G

ALUGA-SE uma casa bem mobilada, com garage, a pessoas de tratamento, na rua Delphim n. 53 (Botafogo), das 10 ás 12 horas e das 2 ás 5 horas. (M 19795) G

ALUGA-SE bello apartamento, com 2 ou 3 quartos, a pessoa de tratamento, com ou sem pensão, á rua do Cattete n. 355, perto da praça José de Alencar. (17914) G

ALUGA-SE sala ou quarto, á rua do Cattete n. 355, com ou sem pensão, em casa de familia, a pessoa distincta. (17913) G

COMMODO — Praia Russell, Flamengo, Botafogo — Precisa-se, de frente, para solteiro, com ou sem pensão. Carta a M. P., para o escriptorio deste jornal. (M 21032) G

EM casa de familia de respeito, aluga-se com pensão uma magnifica sala com 3 janellas. Rua Real Grandeza 152, Botafogo. (M. 20202) G

ALUGA-SE a uma senhora que trabalhe fóra, em casa de um casal de respeito, um bom quarto sem mobilia. Exigem-se referencias. Becco do Rio n. 72. — Cattete. (M 19937) G

ALUGAM-SE uma grande sala e um quarto, juntos ou separados, em casa de familia. Rua Ruy Barbosa, 47. (M 18814) G

ALUGA-SE um pavimento terreo, independente. B. Mar, 925 — Laranjeiras. (M 20047) G

ALUGAM-SE dois bons quartos, pensão, praia de Botafogo 432. (M 21088) G

CASA — Aluga-se por 600$ uma esplendida casa na rua Sorocaba 148, recentemente construida em centro de jardim, com varanda, tres salas, quatro quartos. As chaves estão na mesma rua numero 149 e trata-se na rua Almirante Tamandaré 41 — Quarto 16. (M 20582) G

MAGNIFICA sala de frente, ou quartos, com pensão, em familia, jardim, grande quintal, á rua Bambina 136, exigem-se as melhores referencias, telephone Sul 2739. (M 18769) G

POR cem mil réis, aluga-se um bom quarto, mobilado, a dois senhores de tratamento, perto dos banhos de mar. Rua Almirante Tamandaré 46. — Cattete. (M 21086) G

QUARTO. Em casa de familia de tratamento, aluga-se um a senhor do commercio ou casal que trabalhe fóra. Rua 2 de Dezembro 33, perto do Flamengo. (M 19982) G

QUARTO e sala. Em casa de familia alugam-se, com pensão, magnificos, de frente, em predio novo, com todo conforto, á rua Bento Lisboa n. 88. (M 19760) G

SALA de frente mobilada, aluga-se em casa de familia; tem telephone. Rua do Cattete, 28. (M 20627) G

SALA. Aluga-se uma bem mobilada, com pensão, a casal ou senhora protegida, de bom comportamento. Ladeira da Gloria, 3, andar terreo. (M 20555) G

SALAS de frente e quartos mobilados, alugam-se perto dos banhos de mar, á rua Silveira Martins n. 18. (M 19979) G

SALA de frente. Em casa de familia do maximo respeito, á rua Francisco Muratori 33, aluga-se uma ampla, com ou sem mobilia, a um ou dois senhores respeitaveis. (M 21042) E

SALA ou quarto, aluga-se na Pensão Vezuvio, a dama ou cavalheiro com todo conforto. Rua Cattete 1, telephone B. M. 750. (M 18175) G

Leme, Copacabana e Leblon

ALUGAM-SE, em Copacabana, salas independente, mobiladas, com pensão, perto do banho n. 3; rua Paula Freitas n. 42. (M 20508) H

ALUGA-SE, em Copacabana, uma casa nova, mobilada, perto do banho n. 3; rua Paula Freitas n. 42. (M 20507) H

ALUGA-SE uma sala de frente, mobilada, com pensão, em casa de familia, na rua Miguel Lemos n. 48. (M 20528) H

ALUGA-SE o predio n. 86 da rua Goulart, com dois pavimentos, 5 quartos, 2 salas, 2 saletas, quintal e jardim; tratar á rua Salvador Corrêa n. 62, casa 15. Aluguel 600$000. (M 20594) H

ALUGA-SE um quarto mobilado, a senhoras, em casa de familia, á rua Domingos Ferreira n. 232, em Copacabana. (M 20288) H

ALUGA-SE, em Copacabana, um quarto barato, proximo aos banhos. Rua Xavier da Silveira n. 13; tem telephone. (M 19908) H

ALUGAM-SE quartos com agua corrente; fornece-se comida fóra, cozinha sem rival, preços modicos, banhos de mar; temos facilidade em mudar roupa; paga avulsa ou por mez. Hotel Balneario, rua Copacabana, 565, Barroso n. 43. Telephone, Ipanema, 1327. (M 18333) H

ALUGA-SE casa mobilada, em Copacabana, de dois pavimentos, com duas salas, 4 quartos, quarto de creada e demais dependencias, pode visitar das 12 ás 17 horas. Tratar á rua Copacabana n. 842. (M 20392) H

TRASPASSA-SE o contrato de uma linda casa, ricamente montada, a quem ficar com os moveis e demais objectos que a guarnecem, menos os objectos de arte. Preço, 25 contos; custou 32 contos ha poucos mezes. Mais informações, por favor, pelo telephone 1249 Ipanema. (M 20566) H

Saude, Praia Formoza e Mangue

ALUGAM-SE dois quartos a rapazes do commercio ou a senhor de edade, á rua Senador Euzebio n. 154. (Praça Onze). (M 20505) I

Catumby, Estacio e Rio Comprido

ALUGAM-SE dois quartos, um grande e um pequeno, separados; rua Aristides Lobo n. 83, Estacio. (M 20521) J

ALUGA-SE grande predio de luxo, com muitos commodos para familia de tratamento ou pensão; ver e tratar na rua Santa Alexandrina, 35, Rio Comprido, das 8 ás 10 horas ou das 2 ás 6. (M 20470) J

ALUGA-SE, á rua Estacio de Sá n. 56, em casa de familia respeitavel, uma sala mobilada, com 2 sacadas de frente e pensão, a dois moços distinctos, do commercio. (M 20560) J

ALUGA-SE á rua Itapirú numero 180, o magnifico predio, recentemente reconstruido, com amplas e confortaveis accommodações para familia de tratamento, á 15 minutos do centro da cidade, podendo ser visitado a qualquer hora. (M 19679 J

Haddock Lobo e Tijuca

ALUGA-SE o predio da rua Dr. José Hygino 78, Tijuca, com grande terreno; trata-se á rua Silva Jardim 29; a casa está aberta. (M 19849) K

No amor, negocios, saude, realizar todos os desejos; cartas com sellos para a resposta a Silva. Nictheroy. Trabalhos Garantidos

FELIZ

(M 20194)

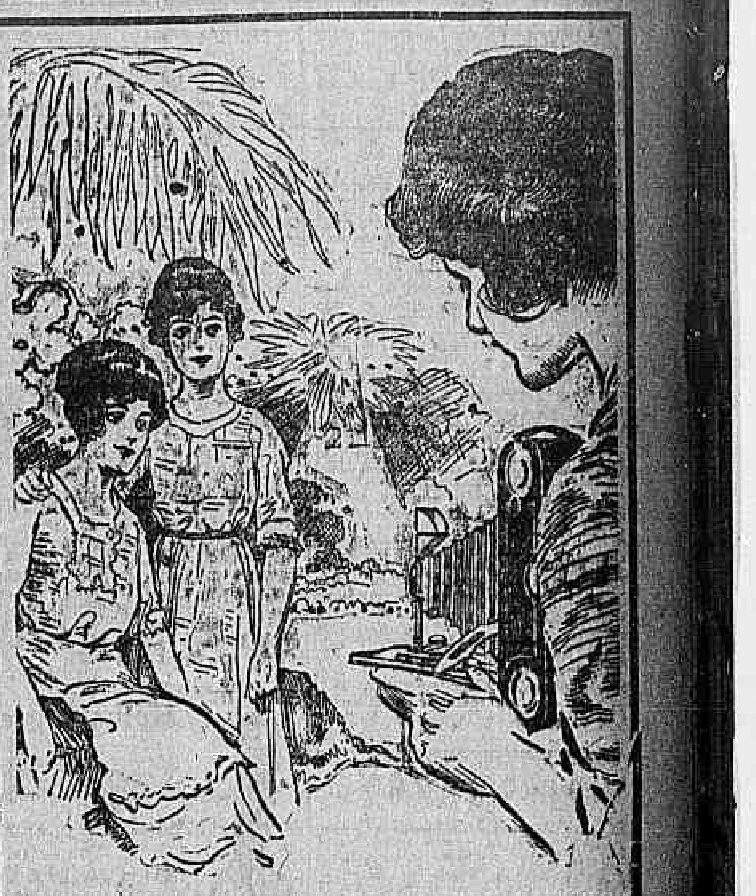

A Natureza Chama-nos

QUANDO o campo nos convida a gozar das suas delicias, uma Kodak deve sempre acompanhar-nos. Um logar aprazivel e á sombra, um bello effeito de luz sobre as aguas do regato, um grupo improvisado das nossas amiguinhas, são assumptos que convidam a ser trasladados para a pellicula

Qualquer pessoa pode tirar boas photographias com a Kodak,

AO COMMERCIO: Desejamos Distribuidores de comprovada responsabilidade nas localidades, onde não estamos representados. Escreva-nos em qualquer idioma.

KODAK BRASILEIRA LTD.

Rua Camerino, 95 —— Caixa Postal, 849.
RIO DE JANEIRO

"Se não é Eastman, não é Kodak"

ALUGA-SE um quarto, a uma senhora séria, em casa de familia. R. Affonso Penna 116. (M 19939) K

ALUGA-SE uma sala a familia sem creanças, com todas as commodidades; rua Conde de Bomfim n. 220. Preço 70$000. (M 20431) K

ALUGA-SE amplo quarto, com grande terraço, a casal sem filhos. Inf. Telph. 4642 V. (M 20364) K

ALUGA-SE um bom quarto, mobilado, e com pensão, a casal ou cavalheiro de fino trato. Haddock Lobo n. 30. (M 17629) K

ALUGA-SE, em casa de familia, no pavimento terreo, um bom quarto, para uma ou duas senhoras; r. Conde de Bomfim n. 527, com pensão, sem mobilia. (M 18996) K

ALUGAM-SE, com pensão, a pessoa de respeito, uma sala e quarto de frente, á rua Haddock Lobo 171. (M 20378) K

FAMILIA de tratamento, aluga com pensão, magnifico aposento de frente para o jardim, decentemente mobilado a casal sem filhos. Haddock Lobo n. 397. (M. 19621) K

São Christovão, Andarahy e Villa Isabel

ALUGA-SE a boa casa da rua Professor Gabizo n. 341, em centro de terreno; trata-se na mesma, com a proprietaria. (M 20557) L

ALUGA-SE uma esplendida sala, com 3 janellas de frente, entrada independente; rua Duque de Caxias n. 17, Aldeia Campista. (M 20498) L

ALUGA-SE uma moça portugueza para copeira, arrumadeira e ama secca; dirigir-se á rua Barão de Pirassinunga n. 4, Fabrica das Chitas. (M 20557) L

ALUGA-SE o predio da travessa Azevedo 9, largo da Cancella, com tres bons quartos, duas salas, porão habitavel e grande quintal, por 350 mil réis. (M. 20172) L

ALUGAM-SE sala e quarto, novos, e independentes, com ou sem pensão, a casal sem filhos ou cavalheiro de respeito. Rua Alzira Brandão 41. (M 20182) L

ALUGA-SE, por contrato, o predio da rua S. Francisco Xavier 963; 2 salas, 4 quartos internos, quarto para creado, despensa, cozinha, quarto de banho, gallinheiro, etc. Póde ser vista das 8 ás 12 horas. As chaves na rua Ceará, 52. (M 19877) L

ALUGA-SE a casa da rua Barão de Mesquita 571, com tres quartos, duas salas, jardim, quintal, etc., com ou sem contrato, e em modicas condições. Ver das 10 da manhã ás 4 da tarde. (M 21079) L

ALUGA-SE, por contrato de um anno, uma boa casa, mobilada ou não, com 4 quartos, 2 salas, saleta e mais dependencias, á rua Barão do Bom Retiro n. 810 (Andarahy), por preço muito razoavel, satisfazendo o pretendente certas condições; ver e tratar na mesma casa, diariamente, das 9 da manhã em deante. (M 20299) L

ALUGA-SE, em S. Christovão, a esplendida casa n. 39, da rua Carneiro de Campos, para familia, tendo boas accommodações, jardim e grande quintal. Completamente nova. Trata-se no edificio do "Jornal do Commercio", 2º andar, sala 22. (M 21013) L

ALUGA-SE um sobrado novo, rua Bella de S. João 158, S. Christovão. teleph. Villa 467. (M 21053) L

SUBURBIOS

ALUGA-SE uma casa na Bocca do Matto; trata-se na rua Zeferino 143. Todos os Santos. (M 21060) M

ALUGA-SE por 50$ um quarto de frente, para casal sem filhos; rua Manoel Victorino n. 27, E. de Dentro. (M 20609) M

ALUGA-SE ou vende-se o predio sito á rua Paranhos n. 33, Ramos, tendo 3 amplos quartos, salas, saleta, despensa, cozinha, banheiro, 2 privadas e 5 casinhas nos fundos, em terreno que mede 20 x 40 metros, tudo novo; tratar á rua Primeiro de Março, Junta Commercial, com o sr. Mario Telles. (M 20471) M

ALUGA-SE um pavimento terreo, proprio para dois casaes sem filhos, com todo conforto, á rua Jahu n. 25, esquina da rua General Bellegarde (E. Novo). (M 20534) M

ALUGA-SE um bom terreno, com uma casinha, proprio para estancia de lenha ou outro qualquer ramo de negocio; ver e tratar á rua Archias Cordeiro n. 222 — Casa Magnolia, Meyer. (M 20458) M

ALUGA-SE uma sala independente, a um casal sem filhos ou a moço só; na rua D. Anna Nery n. 522, em frente á E. do Riachuelo. (M 20453) M

ALUGA-SE um quarto de frente, com direito a toda casa, luz e chuveiro, a casal sem filhos ou senhora só; rua Engenho Novo n. 65, casa V — Sampaio. (M 18936) M

Cães e gatos...

cavallos, bois e outras especies de animaes, quando atacados de lepra, sarna, gafeira, darthros, piolhos, bernes, bicheiras e carrapatos, são rapida e radicalmente curados com o SABÃO DOGUE. Faz renascer o pello.

UM SABONETE, 2$500. PELO CORREIO, 3$500

Deposito geral á rua Uruguayana n. 66.

PERESTRELLO FILHO & Cia.

Casa A' GARRAFA GRANDE. (4276)

(76) FOLHETIM DO "CORREIO DA MANHÃ"

A NOVA AURORA

O FORÇADO 3213

- ou -

AVENTURAS DE CHERI-BIBI

CINE-ROMANCE de

Gaston Leroux

Os seus olhos, desviados momentaneamente de sua mulher e fixos em Giselle, não viam a mágua crescente da outra.

O seu coração em nada o condemnava, porque, se tinha tido pressa de pôr a filha ao corrente dos acontecimentos, o seu desejo não era menor de confiar a Françoise o ultimo mysterio.

Poderia tentar semelhante confissão antes de saber qual seria a attitude de Giselle *deante do seu ex-forçado?*... De certo que não!... Agora Giselle *sabia tudo*. Mas assistir-lhe-ia o direito de revelar á sua mulher que Giselle era a filha dum condemnado á morte, e o desejo daquella creança era o de que o mundo inteiro continuasse a ignorar semelhante horror?

Giselle não acreditava na innocencia de Raoul de Saint-Dalmas!... Tudo quanto lhe dissera o sr. d'Haumont, considerava-o ella como uma historia destinada a dar allivio á sua ferida incuravel... E no entanto, Didier empregára todos os seus esforços...

No doloroso transe em que se encontrava, prestes a ser de novo entregue á cega injustiça dos homens, dizia:

— Pouco me importa o mundo e os golpes com que me querem attingir, se tenho aqui dois entes que me amam, *minha* mulher e *minha* filha!

E essas reflexões, fazia-as Didier nos seus passeios solitarios que Françoise teve a fraqueza de espiar, mas que nunca lhe deram a certeza da desgraça que ella queria considerar impossivel...

Na propria tarde do dia em que vimos Cheri Bibi executar a sua dolorosa peregrinação no chalet de Thalassa, ella chegára a insultar-se a si propria. Palas tinha certas liberdades com Giselle, com o que Françoise soffria horrivelmente, mas Françoise nunca tinha descoberto, em summa, que seu marido ultrapassasse as maneiras proprias de um bemfeitor que, pela sua edade, tem o direito de ser carinhoso com uma creança infeliz...

Desde a chegada de Giselle, Françoise mostrava sempre uma inquietação que Didier suppunha ser causada pelos factos passados com Gorbio... Febre, agitação febril que permittiam a Françoise o encerrar-se no quarto, á noite, para repousar, graças aos narcoticos que ingeria! Elle quizera tratal-a, passar a noite á sua cabeceira, e ella recusára... Agora considerava-se criminosa por haver repellido os seus beijos!

E assim vae vivendo como uma machina que soffre, pensa, goza e chora!...

No meio destes dolorosos transes, o dia seguinte veiu trazer a Françoise o remate dos seus soffrimentos.

A sra. d'Erland, que parecia um enviado do demonio quando se tratava de desencadear catastrophes, veiu visital-a.

Esperava Françoise no salão que dá para o jardim, quando viu passar Palas e Giselle... Ficou como petrificada...

A sra. d'Erland lembrou-se daquella manhã em que o sr. d'Haumont esperava essa pequena no passeio. E espantou-se de como ella conseguira installar-se em casa delle... E o sr. d'Haumont tivera a ousadia de a acceitar!

— Realmente! Ha pessoas muito pouco escrupulosas! pensava ella.

Françoise appareceu, entretanto. A conversa não se alongou muito... Depois de uma meia duzia de banalidades, a sra. d'Erland disse que acabava de ver o sr. d'Haumont com "aquella pequena da Casa Violette"!

— Então, adoptou-a, minha querida?

— Não foi precisamente adoptal-a... mas essa creança acaba de perder sua mamã... está bastante doente... e como ha muito tempo meu marido se *interessava* pela familia...

Françoise estacou... já não podia mais... Aquella phrase *se interessava* pareceu-lhe subitamente monstruosa, e ella julgou ler nos olhos da sra. d'Erland uma horrivel compaixão.

O silencio que se seguiu foi um martyrio para ella... Corou e empallideceu por sua vez... Dir-se-ia que era ella a culpada!...

Por fim, a visitante levantou-se com o seu melhor sorriso... Antes de sair, porém, deixou cair esta phrase:

— E' bonita essa creança!

Depois deixou escapar algumas palavras subtis sobre o perigo de introduzir "raparigas novas numa casa de noivos"...

Françoise deixou-a sair... Abafava...

Evidentemente, a sra. d'Erland sabia alguma coisa! A sua discreção fôra mais terrivel do que uma accusação franca... olhára Françoise com piedade... Toda gente a lastimava! Era horroroso! E de repente uma phrase, a primeira phrase do discurso do advogado no processo atravessou-lhe o cerebro nas suas letras de fogo:

— "Foram as mulheres que causaram todas as desgraças do joven Raoul de Saint-Dalmas!"

Tinha razão o magistrado, e ella — desgraçada! — havia sido enganada como tantas outras! Didier conservava os mesmos sentimentos de Raoul! Continuava a ser o amante de Nina e tinha agora uma *protegida* em sua casa! Chegou a esta conclusão! E foi mais longe ainda! Se elle lhe fizera a confissão do seu passado, é que sabia que Gorbio, *seu rival* pela dansarina, ia *dizer tudo!*

E assim vae galopando o pensamento doloroso de Françoise até ao abysmo, á beira do qual estaca, comtudo, suspenso um momento... E' que recorda um minuto, não muito distante, em que o seu coração se entregava ao mesmo desespero, e no entanto, poucos dias depois, Françoise abria os braços a Didier innocente! Que se passára depois disso? Uma nova *visita da sra. d'Erland!* E depois... Depois, a installação de Giselle, aquelles passeios de Palas com ella. Ah! Saber! Ter a certeza! Ah! Quando não o accusa, ella duvida de tudo!...

Onde estará agora? Que fará? Estará ainda com *ella?* Onde?...

Vae procural-os... Procura-os, occultando-se...

E de repente descobre-os, escondidos nas sombras das mimosas, onde mais de uma vez Françoise saboreou os beijos de Didier, e onde agora Didier beija Giselle e a aperta nos braços com uma ternura e uma commoção surprehendentes...

LXXVI

O PARISIENSE

Yoyo continuava a pescar á linha e ainda não conseguira ver apparecer o Parisiense...

Comtudo, a bordo da "Tullia" havia desusado movimento... Os marinheiros todos, mais ou menos com caras patibulares, iam e vinham apressadamente, trazendo volumes, como acontece quando se preparam para partir...

Só o capitão — typo fleugmatico illuminado pelo rubor das faces congestionadas pela genebra e vendo tudo sempre pelo melhor prisma, o da preguiça — só o capitão não parecia mais apressado que de costume e passeava pelo caes, pela ponte ou pela coberta, de mãos nos bolsos e charuto na bocca...

O immediato trabalhava por elle. Homem pequeno, muito moreno, olhos brilhantes de gato sempre assanhado, olhando tudo raivosamente, e a quem a tripulação, habituada, já não prestava a menor attenção. A tripulação era toda de homens corpulentos. No conjunto davam a impressão de corsarios. Yoyo conseguira saber que o capitão se chamava Amorgos, era natural do Archipelago, fizera fortuna durante a guerra, e acabava de adquirir uma importante propriedade nos arredores de Toulon, para onde devia retirar-se quando voltasse desta ultima viagem.

Todos esses detalhes lhe tinham sido dados, nessa mesma manhã, pelo guarda fiscal de serviço que se interessava pela pesca e conhecia Amorgos ha muitos annos, do tempo em que costumavam a ir juntos "beber uma pinga" á fronteira italiana, numa taberna onde se juntavam os agentes do fisco e os contrabandistas, para contar as suas mutuas "partidas", desafiarem-se ou, ainda, zombar do governo.

— E esta ultima viagem de Amorgos, tinha perguntado Yoyo, durará muito tempo?

— Isso agora!... Sei apenas que elles devem fazer escala por San Remo.

Nesse momento, a attenção de Yoyo foi attraida pelo movimento singular da cortiça do anzol dansando sobre a agua...

Não teve de certo a tola esperança de que aquella agitação pudesse ser a ancia devoradora de qualquer habitante das aguas...

Se quizesse apanhar peixes, Yoyo sabia de cento e uma maneiras desconhecidas dos europeus, que o podiam tornar senhor, em alguns minutos, da melhor pescaria do mundo... Não! Pensou, antes, que não era a cortiça que fazia bolir a agua, mas a agua que impellia a cortiça...

E por que seria aquelle deslocamento da agua? Foi encontrar o motivo longe do logar onde se sentava, quasi por detrás da prôa da "Tullia", donde elle viu destacar-se silenciosamente um escaler a gazolina, levando dois homens da tripulação e um terceiro individuo que elle reconheceu immediatamente.

Quando se afastou alguns metros, o escaler começou a navegar rapidamente e deixou o porto para fazer rumo ao largo.

Yoyo poz-se a reflectir... Pensou que, se o Parisiense tomava taes precauções para sair de bordo, é porque tinha desconfianças! Talvez desconfiasse de ter sido seguido e espiado, quem sabe?... O eterno pescador á linha! Emfim, se elle se arriscava a sair da "Tullia", apezar dessas suspeitas, devia ser para negocio importante!

Dada a impossibilidade de o seguir, Yoyo resolveu esperar a volta do Parisiense e collocar-se, mais uma vez, de fórma a ver tudo sem ser visto.

Arrumou, pois, os utensilios de pesca e fingiu dirigir-se para casa, mas voltou quasi immediatamente, por outro caminho, e escondido entre dois caixotes, como se estivesse cansado de sol e de trabalho, esperou os acontecimentos...

Mas o escaler automovel, que a principio aproára ao horizonte, tinha, depois de descrever uma grande curva, dobrado o cabo Ferrat, e seguira, vagarosamente, ao longo da costa, bordejando até á entrada da bahia de Villefranche, não muito longe dos terraços da Thalassa, a alguns passos daquella gruta que ia sendo tão fatal para Parisiense e onde tinham sido lançados ás ondas Fric Frac e o Becheur...

(Continúa)

ALUGAM-SE, em aprazivel chacara, no Cachamby (Meyer), bellas salas e quartos, a cavalheiros distinctos, senhoritas e casaes sem creanças; inf., r. Americana n. 34, casa 3. (M 20324) M

ALUGA-SE com contrato ou vende-se uma boa chacara no Meyer, r. Cardoso, 253, com 67 metros de fundo, e 11 de frente, bons commodos, livre e desembaraçado; trata-se na rua Andradas, 70, sob. (M. 20132) E

ALUGA-SE uma casa com 2 quartos, 2 salas, cozinha, etc., na rua Dr. Dias da Cruz 797; a chave acha-se, por favor, no armazem da esquina das ruas Dr. Dias da Cruz e Engenho de Dentro. (M 20598) M

ALUGA-SE uma casa, á rua Silva Xavier n. 97. Esta rua fica no ponto dos bondes do Engenho de Dentro; tem 3 quartos, 2 salas e grande quintal; as chaves no n. 93, por favor; para tratar com o proprio, Joaquim da Silva Maia, á r. do Areal n. 40, 2º andar. (M 20581) M

ALUGAM-SE bons quartos, em uma chacara, no Meyer, só a homens solteiros, aluguel barato. Ver e tratar á rua Dias da Cruz 335. (M 19996) M

OPTIMO e arejado aposento de frente, com entrada independente, aluga-se a pessoa de tratamento á rua Barbosa da Silva, 103, estação do Riachuelo. (M 20449) M

QUARTO, sala, saleta e cozinha, alugam-se a 1|2 minuto da estação, a casal de respeito, sem filhos e só com carta de fiança de negociante. Das 16 1|2 ás 18, fazenda da Bica 51. (M 19852) M

NICTHEROY

ALUGA-SE um quarto para moços ou senhor de respeito, em Icarahy; rua Pereira Nunes n. 66. (M 20487) T

ALUGAM-SE, na praia Icarahy, bons quartos, com pensão, á rua Miguel de Frias, 95, Nictheroy. (M 20369) T

ALUGA-SE mobilado bello, novo e luxuoso predio de 2 pavimentos, tendo ao centro de grande chacara frutifera um outro predio-sanatorio. Logar saluberrimo, Desembargador Lima Castro 85 — Nictheroy. (M 18703) T

ALUGA-SE excellente casa na rua Presidente Pedreira n. 174, com commodidades para duas familias ou pensão ou collegio; trata-se á rua Presidente Domiciano n. 186. (M 20552) T

PROXIMO ao mar, ou quasi á beira mar, vendem-se 2 magnificos predios em construcção, por preço de occasião. Cartas a Particular, neste jornal. (M. 20168) T

Compra e venda de predios e terrenos

CASAS — Mourão dos Santos, encarrega-se da venda de predios e hypothecas. Rosario 181. Tel. Norte 3166. (M 20315) N

COMPRA-SE uma casa no centro, nos arrabaldes ou nos suburbios, até Riachuelo. Preço razoavel. Dinheiro á vista. Não se admittem intermediarios. Propostas ao dr. Alfredo de Andrade, advogado, rua do Rosario n. 151. Tel. Norte 5545. (M. 20252) N

CASA — Compra-se, com 2 q., 2 s., terreno e todo o mais necessario, de 10 a 15 contos, entre Andarahy, Villa Isabel e Jardim, sem intermediario, negocio serio e decidido. Cartas para Santos, Pereira Nunes 144, A. Campista. (M 19995) N

FIGUEIREDO, Gonçalves & Pires, compram, vendem, predios e terrenos, transferencias de casas commerciaes e contratos. R. Uruguayana 95. (M. 17018) N

MANGARATIBA. Vende-se uma casa nova, propria para renda ou veranear, negocio urgente. Trata-se na mesma, com Rocha Passos; preço, 6:000$000. (M 20144) N

PETROPOLIS — Vende-se um terreno, com 22 x 700 metros, com agua nascente e moradia, á rua Westphalia, 956. Para tratar em Petropolis, á rua 1º de Março n. 149, com o sr. Queiroz, e no Rio, com os proprietarios, á rua Emilia Guimarães n. 22 — Catumby. (M 20614) N

5:500$. Vende-se boa casa com terreno, em Anchieta, 5 minutos da estação. Tratar, com o proprietario, r. Carioca, 43, 1º andar. (M 20606) N

Predios E TERRENOS. Aluguel, compra, venda, hypotheca, construcções, concertos, pinturas e administração, informa J. Pinto, Largo da Carioca 6, sob. Tel. Central 5.127. (M20000) N

PREDIOS. Vendem-se 2 chics, um na rua S. Francisco Xavier e outro rua Zulmira; preços regulares; para ver e tratar, rua do Rosario 142, sobr., Candido. (M 18790) N

SITIO. Vende-se um, proximo á estação de Mendes, com 22 alqueires, sendo 8 em capoeirão grosso, pasto cercado para 5 cabeças de gado, casa regular de moradia, agua superior, com quéda para mover moinhos, etc. Preço 12 contos; trata-se na rua do Rosario, 142, sobrado, Candido. (M 18790) N

TERRENOS no Meyer. Vendem-se 10 lotes, rua São Gabriel; ver e tratar com o proprietario, rua Cachamby, 307. (M 20411) N

TERRENO. Vende-se todo ou em lotes (2), fazendo canto da rua Pinto de Figueiredo e avenida Maracanã, 2 com frente para a avenida, ladeados por bondes da Tijuca e Barão de Mesquita. Ver e tratar rua Pinto de Figueiredo n. 6. (M 20451) N

TERRENO em Ipanema, vende-se um com 10 x 50, na rua Prudente de Moraes: lote 8, quadra 16, preço doze contos; acceitam-se offertas razoaveis. Cartas a Mornes, no escriptorio deste jornal. (M 20530) N

TERRENOS no Meyer. Vendem-se 10 lotes, rua S. Gabriel, ver e tratar com o proprietario, rua Cachamby 307. (M. 20170) N

TERRENO no Andarahy. Vende-se, em lotes, o terreno da rua Amaral, entre os predios 56 e 68, a dois minutos do bonde de 200 réis. Informações telephone V. 4735. (M 19215) N

TERRENO em Ipanema. Vende-se um á rua Joaquim Nabuco, 166, prompto para construir, tendo 512 metros quadrados. Trata-se no mesmo, proximo á avenida Vieira Souto. (M 18798) N

VENDE-SE um chalet com um bonito pomar de frutas, em Quintino Bocayuva, proximo á rua Amalia. Rua Cardoso n. 22-A. (M 20387) N

VENDE-SE uma boa casa, recentemente reconstruida, com tres quartos, duas boas salas, uma saleta, cozinha, bom quintal e com mais dependencias, na rua Dr. Silva Pinto n. 25, em Villa Isabel. Ver e tratar na mesma, com o proprietario, até ás 11 horas da manhã. (M 18760) N

VENDE-SE por 85 contos novo e excellente predio em dois pavimentos, junto á praça Affonso Penna. Inf. Tel. 2625 Villa. (M 18986) N

VENDE-SE uma confortavel casa á rua Victor Meirelles 69, estação Riachuelo. Ver e tratar com a proprietaria, das 12 ás 5 1|2. (M 19683) N

VENDE-SE uma casa, com cinco commodos e mais duas pequenas no fundo. Para ver e tratar, na travessa do Patrocinio 88 (Andarahy). (M 18487) N

VENDE-SE uma boa casa, com bom quintal, todo plantado, no Boulevard 28 de Setembro n. 267; trata-se no mesmo, com a proprietaria. (M 2020.) N

VENDE-SE uma casa nova, 2 q., 2 s., centro de terreno, 12:000$000, á rua Barcelona Meyer. Chaves á rua Imperial n. 210. (M 20331) N

VENDE-SE uma esplendida vivenda em centro de grande terreno, muito proximo da praia, á rua Miguel de Frias n. 41, Icarahy, ou tratar no n. 33, das 3 ás 5 horas; não se acceita intermediario. (M 20275) N

VENDEM-SE 2 predios á rua Cabuçu' n. 49-A, sendo 1 com loja propria para negocio e com moradia, e outra egual mas com açougue, tendo 11 m. de frente por 63 m. de fundos. Ver e tratar com o sr. Braz. (M. 20151) N

VENDE-SE uma casa nova, em terreno de 7 x 38, á rua Braga n. 125, Circular da Penha, lado da rua Portinho, com 2 quartos, 2 salas, cozinha, W. C., chuveiro, jardim, luz electrica e muita agua, rendendo ... 120$000. Preço 12:000$000, sendo 2:500$000 a vista e o restante em prestações de 150$000, ou 10:000$000 a vista; trata-se á rua Laura de Araujo n. 126, Cidade Nova. (M. 20187) N

VENDE-SE em leilão, sexta-feira, 17 do corrente, o esplendido predio da rua Flack 72, estação do Riachuelo; o leilão será effectuado ás 4 horas, em frente ao mesmo, pelo leiloeiro Ernani. (M 19802) N

VENDE-SE um predio chic na rua Alegre; preço 25 contos, directo; informações rua do Rosario, 142, sobrado, Candido. (M 18790) N

VENDE-SE nova casa, estylo moderno, centro de terreno, tendo dois amplos pavimentos. Rua Xavier da Silveira, 115, Copacabana. (M 18758) N

VENDE-SE o predio da rua Barão do Bom Retiro n. 135 (Engenho Novo), grande terreno nos fundos, todo arborizado, para ser visto e tratar, depois das 8 horas da manhã, no mesmo. (M 16799) N

VENDE-SE por 40 contos 1 lindo sobrado na rua Sampaio Vianna 78, Rio Comprido. (M. 20197) N

VENDE-SE por 23 contos o predio da rua Torres Homem n. 237; o seu inquilino presta-se a mostral-o, das 12 ás 3; trata-se com Ismael Moita. (M 19815) N

VENDEM-SE bons lotes de terreno a 100$ e 200$, em prestações de 10$, logares altos para grandes áreas, construcção livre, chafarizes em toda a extensão dos terrenos, na estação de Coqueiros, E. Ferro Rio d'Ouro. Na estação tem quem mostre. (M 20093) N

VENDEM-SE, na grande venda em prestações, lotes de terreno a 100$ e 150$, em Nilopolis, suburbio da Central, bitola larga, construcção livre e sem licença, logar de grande futuro; são os melhores terrenos que estavam reservados e agora postos á venda 4.600 lotes; na estação já tem agua encanada e luz electrica. Escriptorio em frente á estação. (M 20095) N

Molho Inglez

Registrado e analysado — PRODUCTO PURO E RECOMMENDAVEL.

Laboratorio: E. do Rio. Pedidos: Villa, 3550. Fonseca Araujo & Cia. — Rua Silva Jardim n. 12—Tel. Cent. 367. Representantes em S. Paulo — Victoria — Campos e Bahia. Vidro. . . . 2$000. Usado nos principaes hoteis desta capital.

VENDE-SE a casa da rua 20 de Novembro 137, Ipanema, trata-se na mesma. (M. 79941) N

VENDE-SE por 80:000$000 uma importante fazenda em Paulo Frontin, E. do Rio, clima saluberrimo, inform. sr. M. Natal; mesmo local. (M 20608) N

VENDEM-SE diversos moveis em perfeito estado e alguns novos, por motivo de mudança para o interior; uma cama de arame para casado, paulista; 1 colchão novo para a mesma; 2 almofadas grandes, novas; 2 ditas pequenas, novas; 1 mesa de cabeceira; 1 mesa com duas gavetas; um cabide; duas cadeiras; um jarro e bacia, preço 120$000. Carta para esta redacção a U. (M. 20417) N

VENDE-SE um consultorio bem montado. Ver e informações Av. Rio Branco, 142, 2º andar. (M. 20415) R

VENDE-SE o magnifico predio da rua Conde Bomfim, 634, construido ha dois mezes com todos os rigores de esthetica, offerecendo todo conforto para uma familia de grande tratamento. Trata-se no Cattete 124. Phone 2441 B. M. (M. 21009) N

VENDE-SE por 30:000$000 o predio n. 69 da rua Baroneza do Engenho Novo, no Sampaio. Aberto todo o dia. Trata-se 1º de Março 13, 2º andar, 12 ás 14horas. (M.19987) N

VENDE-SE na ladeira do Mendonça, em Santo Christo, predio com 2 salas, 3 quartos, etc., e bom terreno; L. Carioca 6, 1º andar. (M. 21001) N

VENDEM-SE em Copacabana, Ipanema e Leblon, alguns lotes de terrenos promptos a serem edificados. L. Carioca 6, sob. (M. 21001) N

VENDE-SE por 18:000$ um grupo de dois predios á rua Presidente Domiciano 210, São Domingos, Nictheroy; ver das 11 ás 15 horas e tratar no largo da Carioca 6, sob. (M. 21001) N

APPARELHOS de DIATHERMINA d'ARSOVALISAÇÃO SIEMENS

Companhia Brasileira de Electricidade

Siemens Schuckertwerke

RIO DE JANEIRO

Rua Buenos Aires, 29

Deposito e venda: Rua da Alfandega, 178. (17979)

VENDEM-SE em leilão, quarta-feira, 15 do corrente, ás 4 1|2 horas da tarde, 2 magnificos predios assobradados, inteiramente novos, á rua Diamantina 144 e 146, estação do Rocha; o leilão será effectuado em frente aos mesmos, pelo Leiloeiro Ernani. (M 19803) N

VENDE-SE na rua Duque de Caxias um predio com 4 quartos, 2 salas, cozinha, etc., centro de terreno e bom quintal; trata-se na rua do Rosario, 142, sobr., Candido. (M 18790) N

VENDE-SE uma chacara, 50 minutos da cidade, com grande pomar, boa casa de moradia, agua propria, com cerca de 4 alqueires de bons terras, fonte de agua mineral egual ou melhor que qualquer agua mineral que anda no mercado; tem renda de 500$ mensaes, podendo ser elevada para 600$ ou 800$ mensaes. Para ver e tratar, rua do Rosario 142, sobr., Candido. (M 18790) N

Praechtiges und Herrlich Gelegenes Haus

zu verkaufen oder zu vermieten in der Travessa Navarro n. 124. Catumby, im Centrum eines grossen Terrain mit fuenf Zimmer etc., etc., Naeheres, Rua do Rosario n. 69, sobrado, bei Leopoldo. (17701)

VENDE-SE uma boa chacara, toda cercada de zinco, com 11 metros de frente por 155 de fundos, com 3 quartos, 3 salas e mais dependencias, e um tanque de natação, na rua Curupaity n. 87, Engenho de Dentro. (M. 20447) N

VENDEM-SE ternos a 20$, 25$, 30$ e dahi por deante, na Alfaiataria Carmo, á rua Lavradio n. 165. (M. 204898) 8 N

VENDE-SE uma casa nova, com 2 salas, 3 quartos e mais dependencias, luz electrica, bastante agua, quintal murado, na travessa de Todos os Santos 12, bondes na esquina, 2 minutos e 5 do trem. Trata-se na mesma, com o proprietario. (M. 20445) N

VENDE-SE uma casapor 3 contos e 500 mil réis, para ver e tratar com o sr. Quinca na parada Lucas, E. F. Leopoldina. (M 20607) N

VENDE-SE por 25:000$000, o chalet da rua Leopoldo 186, Andarahy. Bonde á porta, jardim, 2 salas, 4 quartos e mais dependencias. Terreno 12 x 84, fechado e arborizado. As chaves no 184. (M. 20499) N

VENDEM-SE, por 80:000 3 sobrados no centro; por 22 contos, 3 predios na Tijuca, rendem 381$; trata-se com o proprio, rua do Carmo 54, das 2 ás 4. (M. 25010) N

VENDE-SE uma boa casa na rua Divisoria 103, (Estação de Bento Ribeiro), com 3 quartos, 2 salas e fossa, de accordo com as exigencias da lei, medindo o terreno 10 x 42 de fundos; as chaves acham-se no visinho e trata-se na rua Barã ode Sertorio n. 37, (Rio Comprido). (M. 20459) N

VENDE-SE uma casa com duas salas e dois quartos e cozinha e mais dependencias, agua e luz, na rua João Rego 129, esação Olaria, pode ver a qualquer hora, trata-se na mesma casa. (M. 20580.) N

VENDEM-SE magnificos lotes de terreno, á rua Araujo Leitão, Barão do Bom Retiro e Grão Pará, a praso ou a dinheiro; trata-se na rua do Hospicio n. 144, 1º andar, das 10 ás 12 horas. (M. 18407) N

O melhor para as crianças com lombrigas

O Vermifugo EMIL é um xarope de sabor agradavel e de effeitos seguros nas lombrigas e varias especies de ascarides.

E' completamente inoffensivo; não é irritante, a exemplo dos vermifugos oleosos.

E' preparado com vegetaes da flora brasileira, das que são usadas pelas caboclas ... dos sertões ... destróe todos os vermes, inclusive o ancylostomo.

Mais ainda: ... o Vermifugo EMIL, conseguem, com o seu uso, a calma e o dormir tranquillo.

O Vermifugo EMIL serve em qualquer caso, em creanças e adultos. Não tem dieta.

A' venda em todas as principaes pharmacias e drogarias. Preço: 4$000; pelo Correio, 3$500.

Deposito geral: RUA URUGUAYANA N. 68, PERESTRELLO FILHO & Cia. (4278)

VENDE-SE umaboa armação de vitrina para cigarros largo do Machado n. 7. (M. 20437) N

VENDE-SE por 205 contos os predios n. 35 e 37 da rua Santa Alexandrina ... (M. 20469) N

VENDE-SE o superior terreno á rua ... frente ao mesmo. (M. 18745) N

TELEPHONES

(e seus accessorios)

Companhia Paulista de Material Electrico

Rio de Janeiro

RUA S. JOSÉ, 76

(18875)

VENDE-SE no dia 17 do corrente, ás 13 horas, em praça do juizo da 1ª Vara de Orphãos, o predio ... (M. 20634) N

VENDEM-SE em prestações, no Engenho Novo, ... Campo Predial, 28, rua da Alfandega. (9213) N

VENDE-SE uma linda mobilia de canella, dormitorio para casal com 6 peças, praia do Flamengo n. 70. (M. 20372) O

VENDE-SE um bom piano, perfeito estado ... Rua Luiz Camões 44. (M. 20584) O

VENDE-SE uma caldeira vertical, ... (M. 20637) O

VENDEM-SE com urgencia, para desocupar lugar, 3 pianos, sendo 1 Pleyel, 4 bis, peça perfeita. Rua Machado Coelho 15, proximo ao Largo do Estacio. (M 19992) O

VENDEM-SE duas grandes tanques de pedra, ... proprios para garage ou fabrica de bebidas. Travessa Rio Comprido 75. Garage. (M. 21035) O

VENDE-SE uma excusa movida a motor de oleo cru, de 20 HP, ... sala 2. (M. 20216) O

TRASPASSES

TRASPASSA-SE uma casa de barbeiro, ... (M. 20509) P

TRASPASSA-SE ... (M. 20578) P

VITAMONAL

DO Dr. Mascarenhas

A's senhoras anemicas ... rosadas e lindas!

Um so vidro vos mostrará sua efficacia

A' VENDA NAS PHARMACIAS E DROGARIAS

Deposito geral: DROGARIA BAPTISTA

Rua dos Ourives, 30 — Rio de Janeiro

(8436)

VENDE-SE na rua S. Januario um predio ... (M. 18799) N

VENDE-SE ... Capitulino 6a, Cascadura. (M. 18537) N

CASA — Traspassa-se uma, mobilada, ... (M. 21139) P

TRASPASSA-SE ... (M. 19813) P

TRASPASSA-SE officina de ferreiro e serralheiro, ... (M. 20483) P

VENDAS DIVERSAS

VENDE-SE uma quitanda ... (M. 20407) N

VENDEM-SE carrocinhas novas ... (M. 20410) N

VENDEM-SE 2 foões belgas, ... (M. 20410) O

VENDE-SE uma cortina ... (M. 20606) N

VENDE-SE por preço de occasião, ... (M. 20342) N

VENDEM-SE 2 automoveis ... (M. 19837) N

VENDE-SE um optimo piano ... (M. 20490) N

VENDE-SE na rua Duque de Caxias ... (M. 18790) N

VIAS URINARIAS

Syphilis, molestias venereas e da pelle

DR. BELMIRO VALVERDE

Docente da Faculdade de Medicina

... Praça Tiradentes n. ... (7058)

Achados e perdidos

A MOTTA & IRMÃO — ... Perdeu-se a cautela ... (M. 20537) Q

CASA CAMPELLO — Avenida Passos ... Perdeu-se a cautela ... (M. 20110) Q

CASA ARTHUR ALVIM — ... (M. 19053) Q

PERDEU-SE a cautela da Caixa Economica, n. ... (M. 20396) Q

SEM MENTIR!

E' impossivel a hygiene efficaz dos dentes, da bocca e da pharynge sem o uso de "Calmettina" (liquido). Experimentem!! Comparem!!! Julguem!!! (16656)

J. LIBERAL — Rua Luiz de Camões ... Perdeu-se a cautela n. 122.939 desta casa. (M. 20329) Q

PERDEU-SE a cautela n. 70.236, da casa A. de ... 7 de Setembro, 227. (M. 19790) Q

CERQUEIRA, 54, rua Luiz de Camões. Perdeu-se a cautela desta casa, de n. 99.951. (M. 20228) Q

PERDEU-SE, á tardinha do dia 12, uma cachorrinha preta, que attende pelo nome de "Miss". Gratifica-se a quem a entregar á Avenida Rio Branco 133, 3º andar. (M. 19970) Q

DIVERSOS

ANTES de comprar o remedio ... preço na Drogaria André; Sete de Setembro 39. (8647) S

A FINADOR e reformador de pianos ... (M. 20631) S

A MILLIET participa sua transferencia ... rua da Alfandega, 286. (M. 18913) S

A ALTA PECHINCHA! — Lindos vestidos modernos, desde 40$; modelos de chapéos, desde 58; enfeites para vestidos e chapéos; tudo fino, por preços baratissimos. Rua Santa Luzia 132. Tel. C. 5264. (M 20463) S

ALUGAM-SE bons quartos, com ... (M. 20466) S

ALFAIATE BARROS — Rua do Rosario 171, 1º. (M 18029) S

LUGAM-SE ternos de casaca, frack e outros, a preços ... Casa Rollas ... (M. 21102) S

ABROVEITEM ... (M. 21101) S

COMPRAM-SE roupas usadas, de homem e senhora ... (M. 20169) S

Impotencia

Cura certa, radical e rapida com as "GOTTAS ESTIMULANTES" formula do Dr. Caetano Betencourt, especialista de vias-urinarias.

A' venda em todas as principaes pharmacias e drogarias e no deposito: Araujo Freitas & C. — Rua dos Ourives n. 88—Rio. (1889)

AUTOMOVEL Renault. Vende-se por 5:500$, perfeito, 35|45 HP., Conde Bomfim 435. (M. 20169) S

COMPRA-SE roupa usada, de homem, paga-se bem. Attende-se a chamados. Rua da Carioca n. 61. (M. 19283) S

AUTOMOVEL marca Lancia, vende-se em boas condições, licenças novas com o n. 842. Para ver, no ponto Avenida Central com Rosario. (M 18894) O

COLICAS — Uterinas não faça chá de hervas velhas e podres vendidas por pessôas ignorantes, compre as capsulas de Apiol Sabina e Arruda. R. dos Ourives n. 30. Drogaria Baptista. (M19972).

Copias á machina, e ao duplicador, qualquer trabalho, rapidez, reserva e menor preço; na Escola Universal. Largo da Carioca n. 6, sobrado, Avenida Passos 72, sob., canto da rua Senhor dos Passos 72 e rua do Cattete, 209, sobrado. (M 19841) S

COMPRA-SE uma machina de costura "Singer", usada, com o sr. Sturmhopel, Ladeira da Gloria 2. (M. 20245) S

Comichão, Empigens, Frieiras, Darthros, Eczemas, Sarnas, Espinhas e Brotoejas saram com um vidro de *Dermicura* (não é pomada). Em todas as Drogarias e Pharmacias. Dep. Geral: Drogaria Leal — R. S. Pedro 156. (M 18995)

Compram-se moveis, pianos, machinas, tapetes, metaes e louças. Paga-se bem. Telep. B. Mar 1705. Catteto 245. (M 14910) S

COMPRAM-SE roupas usadas, de homem e senhora, chapéos, plumas, boás, aigrettes, pelles, paga-se mais 30 % que outras casas. Rua Senador Dantas 75, loja. "Casa Rollas". (M 19168) S

COMPRAM-SE moveis e pianos; moveis avulsos e casas mobiliadas, tapetes, louças, crystaes, metaes, cortinas, machinas, cofres, etc., e tudo que represente valor; negocio decidido; chamados á André. Tel. 2211, Central. (M 11031) S

COMPRAM-SE roupas usadas, de homem e senhora, e tudo que represente valor. Paga-se bem, Rua Senador Dantas 75, loja. "Casa Rollas". (M. 6670) S

COMPRAM-SE moveis, machinas, pianos, louças, e tudo que represente valor, attende-se chamados pelo telephone Norte 6191, com sr. Barrozo. (M 19933) S

CASAL de velhos, para tomar conta de um sitio em Jacarépagua, precisa-se e trata-se na rua S. Jorge 25, do meio dia em deante. (M 20548) S

Constipação — Aborta com 3 colheres de Peitoral Marinho — R. 7 de Setembro 186. (8649)

CARTOMANTE — D. Maria Emilia, a celebre e 1ª do Brasil e Portugal, consagrada pelo povo como a mais perita, a ultima palavra da cartomancia, e em sciencias occultas; ás exmas. familias do interior e fora da cidade, consultas por carta sem a presença das pessoas, unica neste genero; maxima seriedade e rigoroso sigilo; á rua Visconde do Uruguay n. 474, perto das Barcas, em Nictheroy, e caixa postal n. 1.688. Rio de Janeiro. (M 20153) S

CATARRHO — Peitoral Marinho elimina e desinfecta o pulmão — R. 7 de Setembro, 186. (8649)

COMPRAM-SE moveis, pianos, louças, crystaes, etc. etc. para montar uma grande pensão, telephone B. Mar 4080, com Riva. (M 20385) S

CHAPÉOS para senhoras pelo figurino — modelo de Organdy — 25$000. Rua da Carioca, 40, 2º andar. Tem elevador. (M 19879) S

CARTOMANTE perita em tudo, D. Yde. R. 15 Novembro 201, Nictheroy. Attende-se pessoal e por cartas, mandando enveloppe preparado, p. r. (M. 20195) S

COMPRAM-SE roupas usadas, de homens; tapetes, cortinas e tudo que represente valor. Attendem chamados pelo telephone Norte 6370. Rua José Mauricio 43. (M 21033) S

CADEIRA de molas, com rodas, propria para paralyticos, vende-se uma, na praça Saenna Pena n. 13, casa I. (M 21085) O

CONSTRUCÇÕES e reconstrucções de predios, por preços ao alcance de todos. A. MILLIET, rua da Alfandega n. 286, sobrado. (M 17679) S

Divorcios amigaveis e judiciaes acções de annullação de casamento, inventarios, justificações, habilitações de casamentos, escripturas ante-nupciaes, testamentos, naturalizações, etc. Dr. R. Moreira. Alfandega, n. 90, sobrado. (M 20591) S

DINHEIRO — Dá-se sob hypothecas, mesmo precisando obras, pagar impostos, inventarios, compram-se e vendem-se predios; á rua do Rosario 107, com Almeira. (M 20394) S

DÔR — Desapparece com linimento Marinho. Rua Sete de Setembro n. 186. (8649)

DINHEIRO — Empresta-se em 2 horas, a funccionarios publicos, activos e aposentados, Telegraphos e Correios, pensionistas do Thesouro, Saude Publica, officiaes, sub-officiaes e inferiores da Marinha e em geral a qualquer pessôa que receba na 1ª Pagadoria do Thesouro; á Avenida Passos n. 99, sobrado. (M 19892) S

DINHEIRO: Sob promissorias unicamente a negociantes, solução rapida a juros razoaveis; informa-se com Silva á Avenida Rio Branco 90, (1º andar). (M. 18305) S

DINHEIRO sob hypotheca de predios, dá-se, juros commodos, rua do Rosario 142, sob., Candido. (M 18790) S

Dinheiro para hypothecas, qualquer quantia, a juros modicos; informa J. Pinto, no Largo da Carioca, 6, sobrado. Tel. Central 5.127. (M20000) S

DINHEIRO Empresta-se funccionarios publicos federaes activos, APOSENTADOS, REFORMADOS (Brigada e Corpo de Bombeiros), GUARDA-CIVIL, Telegraphos, Correios, PENSIONISTAS do THESOURO, POLICIA MARITIMA, COMMISSARIOS, escreventes e todo e qualquer empregado da Policia Civil, Institutos Benjamin Constant, Surdos-Mudos, Musica, Pedro II, Alienados e em geral a qualquer pessoa que receba no Thesouro Nacional, na Cooperativa Credito Mutuo; séde Buenos Aires 208. (M19951).

DINHEIRO ???

Mercadorias e joias. Vantajosas condições. CASA ARTHUR ALVIM de Th. Ribeiro & Comp. Rua Luiz de Camões n. 40. (M 12498)

DISTINCTA casa allemã, com todo o conforto moderno, dispõe de quartos arejados, com pensão de primeira ordem. Ladeira do Meirelles n. 32, perto do largo do Guimarães. (M 20527) S

DINHEIRO sob promissoria, penhor mercantil, custas de inventario ou qualquer outra garantia. A' rua do Rosario 138, sobrado, das 10 ás 4. (M 11345) S

Dactylographia por methodo rapido; 10$000 mensaes; curso rapido, 60 lições, 50$; curso por correspondencia 90$; lições avulsas, 10 coupons, 4$500; na Escola Universal, largo da Carioca n. 6, sob. Tel. Central 3776. Avenida Passos, n. 72, entrada pela rua Senhor dos Passos 72, rua do Cattete 209, sob. (M20000) S

DA'-SE — Dinheiro sob qualquer garantia, hypothecas, alugueis de predio, promissorias, juros de apolices, cauções, etc., Rua S. José 55, 1º andar. (M 19978) S

ESCREVER á machina, aluguel á 500 réis á hora, aprendizagem e pratica em qualquer marca, 10 coupons 4$500 em sala reservada, com ventiladores na Escola Universal, Largo da Carioca, 6, sobrado e avenida Passos, 72, canto da rua Senhor dos Passos 72 e rua do Cattete 209, sobrado. (M20000) S

HENRY & ARMANDO — Rua Luiz de Camões ns. 45 e 47. — Perdeu-se a cautela n. 299.606, desta casa. (M 20303) Q

ESCOLA das Industrias — Qualquer pessoa em pouco tempo pode formar-se numa posição. — Ensina-se chimica industrial, praticamente, habilitando para a fabricação de innumeros productos. Chimica organica, inorganica, mineralogia. Ensino avulso de qualquer producto. Installações de fabricas, etc. Dirigir-se das 8 1|2 ás 11, rua Gonçalves Dias n. 56. 2º andar. Escriptorio n. 12. (M 20531) S

Falta de regras — motivada pela mudança brusca da temperatura, capsulas de Apiol Sabina e Arruda as mais puras do mercado. Tubo 7$. Rua dos Ourives numero 30. Drogaria. (M19972)

GRAMOPHONES e discos. Trocam-se e compram-se usados. Vendem-se discos a 1$, 2$, 3$. Concertam-se gramophones. R. Uruguayana 135. (M. 19448) S

GARÇON estrangeiro, recem-chegado, com muita pratica de hotel, bar e restaurante. Deseja empregar-se em casa boa, dando referencias; cartas a Mario. Rua Assumpção 181. Botafogo. (M 20418) S

INJECÇÕES — Estudante de medicina, acceita chamados a domicilio; a preço modico; cartas a A. B. M. J. no escriptorio deste jornal. (M. 18547) S

JOSE' DA SILVA — Encerador e pintor de moveis. Rua Salvador Corrêa n. 58. — Leme. (M 20397) S

ESTRANGEIRO precisa quarto independente, mobilado, sendo unico inquilino, casa de senhora de edade, só, que cuide da roupa, sem pensão. B. P. B., "Correio da Manhã". (M. 18287) S

ESPIRITA vidente, só attende a senhoras, com seriedade e clareza. 3$000. Rua Andradas 75. (M 21005) S

FORNECE-SE, de casa de familia, pensão a domicilio, farta e variada, á rua São Luiz Gonzaga 148, sobrado. (M 20570) S

MOVEIS usados. Compram-se, dormitorios, salas de jantar, de escriptorio, etc. etc. Rua Senador Dantas 45. Tel. C. 5055. (M. 19469) S

MACHINAS de costura, Singer, a melhor do mundo, em prestações de 10$, 15$ e 20$ mensaes. Trocam-se usadas por novas. Compram-se, concertam-se, manda-se mecanico á residencia. Dá-se bastidor, chapa e livro de bordados, a dinheiro e á praso, fazemos grandes. Vendem-se usadas e novas, a 40, 60, 80, 120, 200, 280 e 45$, a dinheiro. Attenção — Esta casa da 50 lições de bordados para novas e usadas. Chamados, A. Cotrim & Cia. Rua da Constituição 58, loja. Telephone Central 4342, casa filial; rua Haddock Lobo 81. Telephone Villa 3516. Compram-se moveis usados e machinas de costura. (M 15325) S

MME. ORIENTAL, espirita, com 19 annos de pratica em Jerusalém e na maior parte da Europa, a mais procurada em todo o Rio. Ler suas prophecias no "Rio-Jornal" de 31 de dezembro, que se tem confirmado, inclusive a morte do Papa. Consulta por cartas, sem a presença da pessoa, Rua da Constituição 47, 1º andar. Tel. C. 2508. N. B. — As consultas por cartas devem ser pagas adeantadamente. (M 21055) S

MODISTA, cujos trabalhos se distinguem pela maxima perfeição, e elegancia, offerece-se para trabalhar em casa de familia, Avenida Mem de Sá 68, sob. Tel. C. 1676. (M 21076) S

MODISTA de vestidos e chapéos executa qualquer figurino com toda a perfeição, de 10$000 a 30$000. Attende chamados tels. 2.126 Norte. Rua Larga n. 67. (M 20347) S

MODAS — Confeccionam-se vestidos e fantasias para o Carnaval, pelos ultimos figurinos, a preços modicos. Uruguayana 170, sobrado. Tel. Norte 1127. (M 20379) S

MOÇA brasileira, habilitada em todos os trabalhos de costura, vestidos, roupas brancas, offerece os seus serviços para casa de familia de tratamento, mediante pagamento razoavel. Quem precisar será favor escrever para Maria Carvalho, rua Dr. Maciel 81, São Christovão. (M. 20256) S

MME. VAGUIMAR participa ás suas amigas e pessoas de amizade que se mudou para a rua Dr. Maia Lacerda n. 67, Estacio. (M 19579) S

MODISTA habilitadissima executa com brevidade e perfeição, qualquer figurino; attende a chamados; 98, rua Marquez de Olinda. Botafogo. (M 20570) S

MODISTA executa qualquer figurino, com chic e perfeição. Maria e Barros n. 339, sob. Tel. Villa 4896. (M 20578) S

MACHINAS de escrever, officina, stock das melhores machinas conhecidas, fitas, papel carbono, peças e accessorios. R. da Alfandega 137. Tel. Norte 3450. E. Magalhães. (M 21034) S

MACHINA Underwood, de 1|2 secretaria, tampo de correr, vende-se, quasi novos. R. Constituição n. 15. 1º, das 8 ás 10 e 2 ás 5. (M 20468) O

MENSTRUAÇÃO — Suppressão repentina — Tome capsulas Servenkraut. Rua dos Ourives n. 30; drogaria. Tubo 7$000. (M19972).

Naturalizações e casamentos de estrangeiros no Brasil, Tratam-se de accordo com a lei. Dr. R. Moreira; Alfandega 90 (sob.). (M 20590) S

Nevralgia — Em 5 minutos desapparece com Linimento Marinho — R. 7 de Setembro 186. (8649)

OFFICINA mecanica de machinas de escrever e calcular, de Carlos Juncken Junior, na rua da Alfandega 50, 2º andar, telephone Norte 2594. (M 18391) S

PIANOS — Afinam-se por 10$000 e concertos barptissimos; recebe chamados na praça Tiradentes n. 7, Café Carioca, telephone Central 6233 e na Avenida Suburbana n. 2300. (M 20589) S

PRECISA-SE de moças que saibam coser á mão, na chapelaria Nacional. Rua Acre 82, 2º andar. (M 20418) S

PENSÃO BERLIM — Alugam-se bons quartos, com optima pensão para familias e cavalheiros, á rua Voluntarios da Patria n. 286—Botafogo. (M 18188) S

PRECISA-SE, digo, não deitem fóra os seus vestidos desbotados, pois com o afamado producto allemão "Germania" podeis retingil-os muitas vezes em sua propria residencia. (M 20350) S

PENSÃO — Em casa de familia acceitam-se pensionista á meza e á domicilio, comida bem feita e variada. Preço modico, no Cattete, tel. 293, B. M. (M 19913) S

PIANOS — Afinações e reconstrucções, trabalhos garantidos, á rua Anna Nery n. 197. Te. V. 4141. (M 18524) S

PIANOS — Visitem ou peçam preços e catalogos, a R. Ferreira & C. Tel. V. 3968, rua S. F. Xavier, 388. Fabricantes e importadores. A casa que mais pianos vende. (17733)

PENSÃO — Fornece-se á mesa, muito bem feita, a um ou dois cavalheiros distinctos, á rua do Rosario 162, 2º andar. Tel. Norte 6920. (18857) S

Rheumatismo. Fricciones com linimento Marinho e a dôr cessa — R. 7 de Setembro 186. (8649)

SALA e quarto, alugam-se, com pensão, uma excellente, com duas janellas para a praça Olavo Bilac, a rapazes distinctos ou a casal sem filhos; á rua do Rosario 162, 2º andar. Tel. Norte 6920. (18857) S

SALÃO de barbeiro — Vende-se um livre e desembaraçado, no centro, com cadeiras americanas, contrato de 5 annos, paga 120$000, sem impostos; tratar praça Tiradentes 60, sob., com o sr. Machado, de 1 ás 4. Preço, oito contos. (M 21031) O

SENHORA estrangeira, dispondo de capital, de 4 a 5 contos de réis, deseja socia para montar uma pensão, ou ser socia de uma já montada. Cartas á redacção, com iniciaes: A. T. (M 20330) S

SINO. Vende-se urgente bom sino pesando 50 kilos, para egrejas, fabricas, collegios, etc., á r. Senado, 66, sobrado, das 8 ás 10 e das 2 ás 6 horas. (M 20408) O

SEGEIROS. Precisam-se á rua da Saude, 176. (M 20543) S

SOCIO, para industria que dá lucros avultados superiores a cinco contos por mez, procura-se com capital de 20 a 25 contos. Dirigir-se á rua Gonçalves Dias n. 56, segundo andar, escriptorio n. 12, das 8 1|2 ás 11. (M 20481) S

SENHORA distincta, jovem e de bôa apparencia, deseja tomar conta de casa ou consultorio, dando de si optimas referencias, conhecendo amplamente dermatologia (molestias da pelle). — Escrever para a Rua Pedro Americo n. 66. — Mme. Poshemann. (M 20409) S

COFRES baratissimos, de 100$ para cima, temos alguns de segunda mão, a preços de occasião. Rua Theophilo Ottoni, 148. (M21048).

Tachygraphia — Ensino por methodo rapido, com direito ao diploma 25$ mensaes; na Escola Universal, largo da Carioca, 6, sob., avenida Passos 72, entrada pela rua Senhor dos Passos 72 e rua do Cattete 209, sob. (M20000) S

TIPOGRAPHIA, vende-se uma machina de grampear Universal, Rua Theophilo Ottoni, 167. (M. 20082) O

TINTURARIA e alfaiataria, S. Marcos, Ternos sob medida com perfeição. Especialidade em lavar, tingir e lustrar a vapor. Por preços baratissimos. Rua B. Aires, 251. Tel. 1055 Norte. (M. 17440) S

TRASFEREM-SE dez mezes de contrato do predio situado á rua General Delgado de Carvalho 63. Informações, rua Alzira Brandão 126. O predio possue 2 salas e 5 quartos. (M 19804) S

TOSSE — Tome Peitoral Marinho — R. 7 de Setembro 186. (8649)

TERNOS a prestações de 15 a 50$, sob medida, elegantes e economicos, Alfaiataria Veiga. Praça Tiradentes 39, sob., junto á C. Telephonica. (M 21087) S

TER felicidades nos negocios amor, saude, realizar os vossos desejos. Carta com enveloppe prompto para resposta a mme. C. de Oliveira, para a Chacara dos Andrades n. 25, Nictheroy. (M 20196) S

Ternos a prestações, preços baratissimos, de bôa casimira, feitio elegante; venham e convençam-se, Rua Visconde Itauna 139, (loja). (M 18625)

UM casal de edade, modesto e de respeito, deseja encontrar, em identicas condições, outro casal que lhe alugue, mobilado e com pensão, uma sala ou quarto espaçoso. Cartas com offertas a R. Guimarães, praça 15 de Novembro 42, charutaria. Não serve centro, nem 2º andar. (M 20475) S

UMA senhora viuva, educada, deseja collocação em casa de senhor viuvo, de tratamento, que tenha filhas para educar; fala allemão e francez; ordenado que se convencionar; não faz questão de ir para fóra. A quem precisar pede-se a fineza de escrever para a rua Conselheiro Saraiva, 37, para Margarida da Silva, com muita urgencia. (M 20532) S

UMA senhora de toda confiança precisa collocar-se numa pensão ou numa boa casa de commodos ou casa de senhor viuvo, com filhos. Carta com as iniciaes M. G., nesta redacção. (M 21100) S

VENDEM-SE dois chalets, em Jacarépaguá, na secção de 100 réis do bonde, co mcinco commodos, luz, muita agua e grande terreno com algumas plantas; trata-se á rua Candido Benicio n. 110; rendem actualmente 150$. (aluguels antigos).

VENDE-SE geladeira Ruffier, a dinheiro e prestações, Fone 2540. N. — Gonzaga. (M 8581) S

ZINCO usado e consoeiras, com 12 e 15 metros e consoeiras Paraná 16 pés, vendem-se á rua S. Leopoldo, 97, fundos. (M 19980) O

MEDICOS

Dr. Alvino Aguiar

Pulmões, estomago e rins — Tratamento das anemias, esgotamento nervoso, etc. — Consultorio: rua S. José n. 41, ás 4 horas. Telephone, 5868. Central. Residencia: travessa do Torres 47. Telephone, 4265. Central. (13305)

DRA. JUDITH PEDREIRA — Especialista mol. senhoras e creanças. Partos. Curativos. Assembléa n. 61. (M 14564) R

ESTOMAGO, figado e intestinos. — Dr. Theodoreto Nascimento. São José n. 85, 2 ás 4. (M 17712) R

Dr. Godoy Tavares

Prof. Fac. Med. B. Horizonte, laureado pela Fac. do Rio. Pratica dos hospitaes de Berlim e Paris. Pulmão, coração e rins. Trata pelos seus processos molestias do estomago e intestinos. Avenida Rio Branco n. 137, (Odeon), das 3 ás 5 horas, menos ás quintas. Telephone Central 1083. Res. M. de Abrantes 106, Tel. B. M. 2430. (M 11832)

Vias urinarias

Cura radical da gonorrhéa, com o desapparecimento da gota militar e dos filamentos. Tratamento da neurasthenia sexual, com o restabelecimento da funcção genital. Dr. Raul Rocha —7 de Setembro 10— 2 ás 6. (6223)

DR. A. Monteiro, medico-operador-parteiro, 21 annos de pratica e 6 de aperfeiçoamento na Europa. Applica e fornece por 30$, o legitimo 914 allemão. Cons. 10 ás 6 da tarde. Gratis aos pobres, 55, rua Larga. Para operarios, Dr. Orlando Guimarães, 6 ás 8. (M. 14305) D

DOENÇAS DO ESTOMAGO, INTESTINOS, FIGADO E NERVOSAS — *DR. RENATO DE SOUZA LOPES, professor da Faculdade. Exames e photographias pelos raios X. Tratamento especial da epilepsia. R. S. José 39, de 2 ás 5, diariamente. Tel. 5282 C. Res. Rua Voluntarios, 33,* (6205)

Zumbidos nos ouvidos Tratamento pelo Dr. Neves da Rocha, com exito seguro dos zumbidos nos ouvidos, pela massagem vibratoria e pelas correntes de alta frequencia. Os zumbidos diminuem logo nas primeiras applicações e acabam desapparecendo completamente. Consultas das 12 ás 17. Avenida Rio Branco n. 90. — Rio de Janeiro. (M 20485)

SYPHILIS e consequencias cura radical; injecções INDOLORES, de sua preparação, 606, e 914. Assembléa n. 54; das 10 ás 21. DR. PEDRO MAGALHAES (M 21020) S

MOLESTIAS dos olhos, nariz e ouvidos — Dr. Neves da Rocha, membro da Academia de Medicina do Rio de Janeiro, medico de diversos hospitaes desta cidade, com longa pratica, no paiz e nas clinicas de Berlim, Paris, Vienna e Londres. Avenida Rio Branco n. 90, das 12 ás 4 horas da tarde. (M 20484)

VIAS URINARIAS

Cura radical da gonorrhéa aguda e chronica e suas complicações. Assembléa 54, 10 ás 21. Dr. Pedro Magalhães (M 21019) S

DOENÇAS DAS CREANÇAS, ESTOMAGO, INTESTINOS, FIGADO e RINS — Dr. Ed. Meirelles — R. Haddock Lobo n. 458. Tel. 1294, Villa. Rua Sete Setembro 211. A's 8 hs. (M 17824) S

GONORRHEA

e suas complicações. Cura radical por processos seguros e rapidos. — DR. JOÃO ABREU, das 8 ás 19 horas. — Telephone 5803 N — Rua de S. Pedro n. 64. (6216)

Dr. Samuel Prado

CLINICA MEDICA

Doenças do coração — Pulmões — Figado e syphilis — Applicação do 914. Consultorio. Rua Marechal Floriano n. 42, de 1 ás 3 — Telephone Norte 1753. Residencia: Rua de São Christovão 189. Tel. Villa 6176. (M 19994)

Dr. Oscar Alves — Operações, partos, molestias das senhoras, vias-urinarias. Assembléa 54. C. 1009 — Soares Cabral, 46. B. M., 155. (M 17271)

DENTISTAS

DR. SILVINO MATTOS — Extracções absolutamente sem dor, a 5$; dentaduras a 5$ cada dente; concertos em dentaduras a 10$; obturações a 5$; trabalhos garantidos e pagamentos a prestações; rua Sete de Setembro n. 231, proximo á Praça Tiradentes, das 7 da manhã ás 5 da tarde. Telephone 1555 Central. (M 19935) R

AOS srs. dentistas — Trabalhos de prothese, perfeitos e rapidos. Rua Sete de Setembro 176, sob. (M 21011) R

CADEIRAS, armarios, motores, prensas, boticões e toda a classe de material para dentistas e protheticos, vendemos por preços baratos. Praça Tiradentes 60, 1º Tel. Central 2298. (M. 18588) R

DENTISTA. Dr. Aldo Cunha — Tratamento rapido e garantido e completamente sem dor, por preços modicos, faz-se pela technica norte-americana, chapas, bridges-work; e os demais trabalhos. Gabinete com installação electrica. Rua Marechal Floriano 55. (M. 20164) R

DENTISTA

DR. SILVINO MATTOS, laureado especialista em dentaduras parciaes e duplas; extracções absolutamente sem dôr; obturações a porcellana synthetica; corôas ou cantos de ouro; pivots, etc. Toda a obra é feita com perfeição, rapidez, garantia, ao alcance de todos e em prestações. Rua Sete de Setembro n. 231, proximo á Praça Tiradentes. Telephone Central 1.555. (M 19935) R

DENTISTA — Dr. Argen... Pinto (com pratica das esc... New York, Paris e Londres). ... desde 5$. Collocações de ... desde 15$, etc. R. Sete de Setem... R

DENTISTA — Alugam-se 2 salas de frente, sendo uma mobilada, para gabinete dentario, por 90$000, Rua Manoel Victorino 273 Cancella do Engenho de Dentro. (M 20610) M

DENTISTA — Dr. Digno Maia — Especialista em extracções sem dôr. Colloca dentes com ou sem chapa, perfeita imitação dos naturaes. Trabalhos garantidos e pelo systema norte americano. Gabinete electrico, com a maxima hygiene. Diariamente, das 8 da manhã ás 6 da tarde. Marechal Floriano Peixoto 16, 1º. (8426)

SNRS. dentistas — Compram-se espelhos de bocca, pinças, espatulas e escarcadores, em bom estado, na rua 7 de Setembro 231, sobrado. (M 19935) R

Liquidação de todas tapeçarias da — CASA BOITEUX — QUITANDA, 33 (4948)

PARTEIRAS

MME. GUIU. Parteira de 1ª classe, ex-interna da Maternidade de Barcelona, revalidade no Rio. Partos e outros trabalhos: o exame da gravida um mez antes, garante o parto. Av. Mem de Sá, 95. Tel. C. 2690. 15852) Y

PARTEIRA e enfermeira diplomada Mme. Elvira, 16 annos de pratica, faz todos os trabalhos de sua profissão, attende de 1 ás 4, rua dos Andradas n. 149, fone Norte 5920. (M 16121) R

FALTA de menstruação, reapparece com as capsulas Sevenkraut de Apiol — Sabina Arruda. Drogaria Baptista, Rua dos Ourives n. 30. (M 19935) Y

SUSPENSÕES — Falta de regras: não ha como tomar uma capsula de Apiol Sabina e Arruda Drogaria: rua dos Ourives n. 30. (M19972)

FALTA DE MENSTRUAÇÃO e collicas. Desmenorrhéa, suspensões, regras escassas, a sua cura infallivel com as capsulas Sevenkraut, de APIOL, SABINA e ARRUDA, são efficazes e garantidas. Drogaria Geraldes, rua Uruguayana n. 142. Pedidos do interior, mais 1$000 para porte; caixa 7$. Geraldes & Comp. — Rio. (M 10141) Y

Molestias das **SENHORAS** Partos Tratamento dos abortos e suas consequencias, corrimentos, collicas utero-ovarinas, e regras irregulares e prolongadas. Assembléa n. 54, das 10 ás 18 horas — DR. PEDRO MAGALHÃES

Professores e professoras

AULAS de dactylographia, escripturação, curso primario, portuguez, linguas, flores, bordados, etc., no "Instituto Universal Beneficente". Praça Tiradentes 66, sob., Tel. C. 44.

AULAS de Mathematica, Physica e Chimica. Exames no Pedro II e vestibulares ás Escolas Superiores. Prof. A. Poch. Av. Mem de Sá, 37, sob. Central, 4092. (8556) Z

AULAS particulares de linguas e mathematicas pelo prof. dr. Washington Garcia. Preparatorios, concursos, commercio, etc., rua Carioca, 47. (M. 17260) Z

DACTYLOGRAPHIA — Ensina-se com o teclado coberto, por 10$000 mensaes, 3 vezes por semana; os bons dactylographos não olham para o teclado. Acceitam-se trabalhos e alugam-se machinas, á 500 réis a hora; rua Sete de Setembro 107, 1º. ESCOLA URANIA, das 9 ás 21 horas.

DACTYLOGRAPHIA — O Curso Freycinet dá matricula gratis, ás senhoras e senhoritas. Uruguayana n. 47. (M 16046) Z

ESCREVER á machina — Tachygraphia e inglez — Ensinam-se as tres materias indispensaveis ao commercio, a 15$, e tambem tachygraphia ingleza; rua Evaristo da Veiga 109, sobrado. (M. 21114) Z

ESCOLA de chapéos, ensino completo e garantido, a 3$000 a lição. Premiada com medalha de ouro. Rua 7 de Setembro n. 172, 1º andar.

ESCOLA de côrte e costura, ensino garantido e completo, premiada com medalha de ouro, a 3$000 a lição. Rua 7 de Setembro n. 172, 1º andar. (M 21090) ZZ

EM aulas particulares, preparam-se candidatos a exames de admissão nos Collegios Militar e Pedro II. Mensalidade 30$. Prof. Luiz. Tel. Central 312. (M 20528) Z

INGLEZ — Mr. Rodger, *americano*, ensina este idioma por preço modico; á rua da Alfandega 199, sob. Tel. Norte 4657. (M 20561) Z

INGLEZ e FRANCEZ — Falar e escrever em curto prazo; professores francezes e inglezes; "Escola Velox". Largo de S. Francisco 36, 1º andar. Salas de frente, com ventiladores. (M 19963) Z

LINGUAS e mathematicas, diariamente, de 9 ás 11 horas, pelo professor dr. Washington Garcia, taxa 30$; rua Carioca 47. (M. 19398) Z

NA **Escola Universal,** aprende-se tachygraphia e a escrever á machina, em qualquer marca, com direito ao diploma. Curso Rapido, 60 lições réis 50$000 e Curso de Dactylographia, por correspondencia, 60 lições, réis 90$000. Aprendizagem, praticagem e aluguel 500 réis, á hora, 10 coupons, 4$500. L. Carioca, 6, sobrado Avenida Passos 72 entrada pelo numero 72 da rua S. dos Passos e rua do Cattete, 209, sobrado. (20000)Z

PROFESSORA ensina á jour, em qualquer machina, em uma só lição, por 3$000; bordados á penna e pintura lavavel, e chapéos, e vendem-se chapéos desde 10$000, á rua da Constituição 52, sob. Tel. C. 1847. (M 21113) Z

ELIXIR DE INHAME depura fortalece engorda 15491

MUSICA, piano e violino — Ensina-se, ... Venancio Ribeiro 79, Engenho de Dentro.

PROF. Offerece-se para ensino pratico ... inglez, ... a Professora ...

PROFESSORA ... bordados. Rua ... 35. Meyer.

PROFESSORA diplomada ... cursos primario e normal, ... residencia ... Gonzaga Bastos, 39, Andarahy.

PROFESSOR BARBOSA — Ensina portuguez, francez ... a preços modicos. ... n. 199. Telephone Norte 4657.

PROFESSORA, com paciencia ... tica, etc. ... ella, na ...

PRATICA commercial ... Arithmetica, cambio, ... escripturação mercantil ... ESCOLA "VELOX", ... Francisco 36, 1º andar ... te, muni...

PROF. HALIM dispõe de algumas horas ... rico de francez ... casa de familia ... glez. Cartas ... jornal.

STENOGRAPHY — ... linguas, dactylo ... ficate. Inglez ...

SENHORES concorrentes ao ... systema ... cas ... pressa ...

VALE

Este a quantia de 5$000, para uma matricula diariamente no curso de Dactylographia na ESCOLA INDEPENDENTE rua Carioca n. 12, 1º andar. (M 21056)

Casamentos ... com rapidez, seriedade e de accordo com a lei. Dr. R. Moreira — Alfandega 90 sob.

Cimento Branco

M. L. de Carvalho & Comp. — Rua da Candelaria n. 44, sobrado.

Fossas sanitarias

Approvadas ... rias, vendem-se ... Cajú 68. Telephone Villa ...

CAIXAS DAGUA

De cimento armado ... 1.200 litros a 150$000 ... Praia do Caju 68. Tel. Villa ...

Pensão Washington

Alugam-se esplendidos quartos e salas, a familias e cavalheiros, com ... grande jardim. Preços razoaveis ... Rua das ...

Predio á rua de S. Pedro

Aluga-se ... negocio ... commodos ... Administradora Garantida. Rua ... tanda n. 73.

Predio á rua dos Voluntarios

Vende-se ... construcção ... mado, ... salas, ... cias. ... rantida, Rua ...

Optima collocação

Necessita de pessoas intelligentes, bem relacionadas, activas e educadas, podendo ganhar de 50$000 até contos de réis por mez. E' necessario toda a seriedade. Cartas com referencias á Caixa Postal numero 870. (M 18496)

PENSÃO MILTON

Large and comfortable rooms ... first class ... rua ...

PENSÃO MILTON

Alugam-se ... tos com ... perto do ... quez de Abrantes ...

Marinha - Galões - Exercito uniformes

G. M. ... C. T. ... C. M. ... no a feitio ... 250$ e ... e 12 ... sil". R. Caroca 42 ...

Pensão-Laranjeiras

Traspassa-se uma ... de predio ... cheia ... vantajos ... os annu... ves & ... Rua Uruguayana ...

SALA DE JANTAR

Vende-se uma ... com 16 ... mento. ... Botafogo.

APOSENTOS PARA VERÃO

A' 10 ... appartam... raço pa... podendo ... ou sem ... sal e ... respeito ... moderno ... impeccav... de verã... são Alb... a 86. ...

CASA MOBILADA

Aluga-se confortavel casa á rua Copacabana, com ... rio para uma familia ... mento. Trata-se ... tração ... estão na Av. Atlantica. (5940)

Terrenos em Santa Thereza

Vende-se ... esquina ... antes d... lote de ... frente ... nem p... bla, e... dico pr... mações ... Primeir... das 9 ... nos di...

AVISOS MARITIMOS

Linha Lamport & Holt

Proxima sahida para Lisboa e Leixões
HERSCHEL... Primeira quinzena de Março

O NOVO PAQUETE
HOGARTH
SAIRA' NO DIA 17 DO CORRENTE PARA
LISBOA E LEIXÕES

Este paquete foi especialmente construido para transporte de passageiros de terceira classe, em camarotes com dois, quatro e seis camas.

Preço da passagem em 3ª classe, Rs. 360$000

Para passagens e outras informações, tratar com

Lamport & Holt, Ltd.
AVENIDA RIO BRANCO, 21, 23
Telephones: Passagem—Norte, 6671. Carga: Norte 47

MUNSON STEAMSHIP LINES
LINHA DE VAPORES DE PASSAGEIROS PERTENCENTE AO GOVERNO AMERICANO

Sahidas para Nova York		Sahidas para Buenos Aires	
Southern Cross....	Fev. 22	Aeolus.......	Fev. 16
Aeolus.........	Março 6	Huron.........	Março 2
Huron.........	Março 20	American Legion.	Março 14
American Legion.	Abril 4	Southern Cross...	Março 28

NOTA — Emittimos passagens de ida e volta em 1ª e 2ª classes, equivalentes a uma passagem e 3|4.

TELEPH. NORTE 6603 — FRETES, PASSAGENS E MAIS INFORMAÇÕES COM OS AGENTES GERAES PARA O BRASIL
COMPANHIA EXPRESSO FEDERAL
48 RUA DA ALFANDEGA — RIO DE JANEIRO
Endereço telegraph. "Exfederal"

AUTO-CAMINHÕES
BENZ
Steinberg & C.
Rio de Janeiro — São Paulo
Av. Rio Branco, 31|33 — R. Barão de Itapetininga 27
Caixa Postal 1281 — Caixa Postal 1130
(10114)

USEM PASTA DENTIFRICIA S.S.WHITE

LOTERIAS

Loteria do Estado de Pernambuco

Resumo dos premios da extracção de 13 do corrente:

18.474 (Capital) . . 20:000$000
35.173 . . 2:000$000

PREMIOS DE 1:000$000
33031 42501 29893

PREMIOS DE 500$000
55557 15327

PREMIOS DE 200$000
44892 54173 46276 36925 20752
29006 14440 28513 13984 15743
4293 5480 14269 37896 2341
26406 9942 15634 52169 58235

PREMIOS DE 100$000
40330 6468 30420 30031 50495
29479 27480 50298 1701 37898
13274 48200 1617 19231 9058
21539 41041 10434 8251 33902
1330 15895 29316 39013 20329
7863 47471 27349 5727 18123
27359 49554 57428 46088 3509
19998 27888 33643 38811 34957
16349 30701 52131 10160

APPROXIMAÇÕES
18473 e 18475 . . . 200$000
35172 e 35174 . . . 100$000

DEZENAS
18471 a 18480 . . . 30$000
35171 a 35180 . . . 10$000

CENTENAS
18401 a 18500 . . . 10$000
35101 a 35200 . . . 8$000

Todos os numeros terminados em 4 têm 2$; exceptuados os terminados em 74 que têm 4$000.

Companhia de Loterias Nacionaes do Brasil

Extracções publicas sob a fiscalização do Governo Federal, ás 2 ½ e aos sabbados ás 3 horas. — RUA VISCONDE DE ITABORAHY N. 45.

— HOJE — 360ª — 119ª
20:000$
Por $800 em inteiros

— AMANHÃ — 297ª — 21ª
20:000$000
Por 1$600, em meios

SABBADO, 18 DO CORRENTE — A's 3 horas da tarde, 309ª — 169ª
50:000$000
POR 4$000, EM QUINTOS

SABBADO, 4 DE MARÇO — A'S 3 HORAS DA TARDE
GRANDE E EXTRAORDINARIA LOTERIA
14ª — 1ª
NOVO E IMPORTANTE PLANO
SO JOGAM 20.000 BILHETES
100:000$000
POR 22$000 EM DECIMOS

Os bilhetes para essas loterias acham-se á venda na séde da Companhia á Rua 1º de Março, 88.

NAZARETH & C.ª ANTIGA CASA DE LOTERIAS. RUA DO OUVIDOR, 94
Os pedidos do interior devem vir acompanhados de mais $900 para o porte do Correio e dirigidos a NAZARETH & C.ª — Ouvidor, 94 — Rio de Janeiro. (8815)

CASA GUIMARÃES F. GUIMARÃES — Rosario, 71. CAIXA N. 1273
Esta antiga agencia de loterias remette bilhetes aos Srs. Freguezes do interior com a maior urgencia. (8815)

LOTERIA DO ESTADO DO RIO

Systema de urnas e espheras — Fiscalizada pelo Governo do Estado — Extracções ás 15 horas.

— HOJE — **20:000$** Inteiro 1$600. Meio $800.
— SEXTA-FEIRA — **30:000$** Inteiro 1$600. Meio $800
—:— VENDE-SE EM TODA PARTE. —:—

Concessionaria: COMPANHIA INTEGRIDADE FLUMINENSE — Rua Visconde do Rio Branco, 499. (18898)

Loteria da Bahia

HOJE — Extracção — HOJE
20:000$000
Por 2$000
Em 25 do corrente
20:000$000
Por 2$000
Bilhetes á venda em toda a parte. Os pedidos do interior, devem ser dirigidos á CAIXA POSTAL 230. — RIO DE JANEIRO. (M 19971)

RIO MENSAGEIRO
Junto a este jornal — Entrega volumes a domicilio e recados urgentes e garantidos. Telephone Central 58. (M 12769)

Chapéos chics!
Ultimas creações da Moda! Maior sortimento! Preços baratissimos!
Só na casa
PEREIRA DE SOUZA
4 — Rua Gonçalves Dias — (11171)

RODA DA FORTUNA

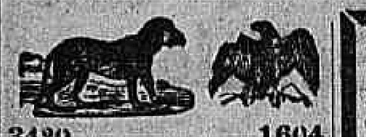

3420 1604

FLUMINENSE. . . . 585
OPERARIA. 591
NOITE. 037
CARIDADE. 109
Nictheroy, 13—2—922.
(M 21012) V. P.

AUXILIADORA. . . 6535
SEGURANÇA. . . . 2906
Rio, 13—2—922.
(M. 21043)

Nova Mineira
580
206
934

Nova Suburbana
968
499
703

AGAVE
825-7
Est. do Rio, — 13-2-922.
(M 21003)

A' MARAVILHA
557
980
329
(M 21039)

LEALDADE
585
722
043
(M 11065)

FILIAL. 699
GARANTIA. 950
Rio, 13—2—922.
(M. 21044)

A Natureza. . . . 537
Centenaria. . . 835
E. do Rio, 13—2—922.
(M 19974) P. R. C.

RAIOS X
Consulta com exame pelos Raios X, 25$000, para o diagnostico e tratamento das doenças do estomago, intestinos, figado, pulmões, coração, rins, ossos, etc. — Photographias, 60$000. — DR. JORGE A. FRANCO, 15, Largo da Carioca, das 2 ás 5, todos os dias. Tel.: C. 3128. (6221)

BORLIDO MAIA & C.
CASA FUNDADA EM 1878.
Unicos depositarios do cimento inglez "WHITE" e BROTHERS", flora hygienica OLSINA e DERMAPHTHOL, para matar o carrapato do gado.
Telephone 274 — RUA DO ROSARIO 55 - 58 (12862)

MOVEIS
Sem exemplo de contestação a nossa casa é a que vende melhores moveis e mais barato que qualquer outra congenere, mais artisticos, fortes e elegantes, confeccionados com as melhores madeiras do paiz.
Dormitorios, estylo hollandez. . . . . 850$000
Salas de jantar modernas. . . . . . 950$000
Mobilias de sala de visitas estofadas . . 200$000
LEÃO DOS MARES
RUA DO PASSEIO N. 110 —:— LARGO DA LAPA
MOURÃO & AMERICO
Peçam catalogo para o interior. — Tel C. 822. (1843)

HORMO-CEREBRAL — Extracto injectavel do INSTITUTO VITAL BRASIL.
Tratamento intensivo da FADIGA CEREBRAL, SURMENAGE, FALTA DE MEMORIA e dos exgottados por EXCESSO DE TRABALHO MENTAL. — Nas Drogarias e Pharmacias. (M 19225)

TURBINAS HYDRAULICAS
SYSTEMA
KAPLAN
São as melhores e mais velozes e as mais economicas do mundo
CONSTRUCTORES:
M. HILPERT & Co.
Rio de Janeiro, Alfandega, 99, Caixa, 2026 — São Paulo, Rua Ouvidor, 2, esq. Caixa, 1847

Machinas TYPOGRAPHICAS
PARA
COMPOR E FUNDIR LINHAS
Sempre em Stock
Bromberg & Cia.
RUA BUENOS AIRES, 22
18809

Neurasthenia - Esgotamento nervoso
Falta de memoria, phosphaturia, convalescencias das molestias, tratam-se com o uso do HEMATOGENOL, de Alfredo de Carvalho. 5 extraordinario o seu consumo e os attestados espontaneos dos que tem feito uso. A' venda em todas as pharmacias do Rio e dos Estados. — Depositarios: ALFREDO DE CARVALHO & C., Rua 1º de Março, 10. (9215)

OURO M 5$500
PLATINA. . . . . 25$000
PRATA de 60 a 700 réis — Brilhantes, 1:000$000 o Ktc. — Antiguidades quem melhor paga é a
JOALHERIA PARIS
41 - Uruguayana - 41
(M 19083)

Fogões a kerozene
CONSUMO MAIS BARATO DO QUE LENHA
SORVETEIRAS AMERICANAS
FILTRO VACUO
RAPIDEZ E ASSEIO
Rua Uruguayana n. 205 — Esquina de S. Pedro. (17841)

TERNOS ROTOS
Sirzem-se e tecem-se toda a classe de ternos rotos ou queimados, deixando-os como novos. Trabalho esmerado a preços modicos. Rua de S. José 5, sobrado. Telephone Central 1317. (17.797)

"URIC"
EM TABLETTES
Pharmaceutico Theophilo de Andrade. Medicamento homeopathia que dissolve e expelle o acido urico, empregado nas doenças dos rins, arthritismo, gotta, diabetes, gravellas, eczemas e todas as perturbações do apparelho urinario. Não precisa dieta. Drogarias Bastos, Huber, Pacheco, Granado & C. Preço, 5$000. (6731)

Motores electricos
de 1 a 250 H. P. — Andradas, 153. — C. Cunha. (10270)

Copeiro e arrumador
Precisa-se, na praça dos Governadores n. 6, casa de pouca familia. (M 20314)

EXCITAÇÕES NERVOSAS
TRIBROMURETO de A. GIGON

Escola Superior de Commercio
Confere diplomas de habilitações profissionaes, nos termos da lei 3169, de 4 de outubro de 1916. Extraordinario e seguro curso de DACTYLOGRAPHIA. [illegible] Telephone Central 6250. (17801)

Mme. VIEITAS
Cartomante estrangeira, trabalha com perfeição na sciencia do occultismo. Diz o passado, o presente e predice o futuro, desvenda qualquer mysterio na vida; concerta qualquer difficuldade em negocios, faz voltar a paz nas familias, une os desunidos, ... Rua Visconde do Rio Branco n. 389. Pernambuco. Tel. 1361. (M 18740)

SALA DE FRENTE
Na praça dos Governadores n. 6, aluga-se, ricamente mobiliada, com tres janellas para a praça. Tambem se aluga um quarto. (M. 20314)

TIJOLOS G. G. P.
Melhores e mais baratos do mercado. Unicos para grandes construcções, chalets e bungalows. Telephone Norte 4283. (M 20074)

Impotencia
Neurasthenia, Insomnia, Espermatorrhéa, — Cura certa, rapida. DR. NEVES DA SILVA. LARGO DA CARIOCA, 1. (4964)

Hotel Pensão Mauá
Avenida Gomes Freire n. 17, dispondo de espaçosas salas de frente bem mobiliadas, cozinha de primeira, por preços razoaveis. Dirigida pelo proprietario e familia. (M 19569)

COQUELUCHE
O unico remedio para a sua cura é a COQUELUCHINA. Em todas as pharmacias. (12988)

PILULAS VIRTUOSAS
[illegible] Á venda em todas as pharmacias. Drogaria Bragança Cid & C., rua Buenos Aires n. 172, Rio de Janeiro. (4834)

IAM AMPUTAR-LHE O BRAÇO

Srs. Viuva Silveira & Filhos

Theodorico Fernandes da Silva nos communica em carta de setembro 1920 que, estando seu filho Arthur Fernandes da Silva soffrendo de uma grande ulcera no braço, lançou mão de todos os recursos tendo consultado especialistas, sem conseguir resultado. Quando dispunha-se a mandar amputar-lhe o braço, a conselho medico, teve a feliz idéa de fazel-o tomar o grande depurativo "ELIXIR DE NOGUEIRA", do Pharmco. Chimico João da Silva Silveira e, com grande surpreza notou que, terminado o 1º vidro a ulcera começava a se fechar. Animado com tão surprehendente resultado continuou o tratamento com o "Elixir de Nogueira", até que ao finalizar o 7º vidro, conseguiu sua cura completa. — Barra Mansa, 29 de setembro de 1920. — *Theodorico Fernandes da Silva* (colono da fazenda da Gramma, de propriedade do major Luiz José Alves). — (*Firma reconhecida*).

O grande depurativo "ELIXIR DE NOGUEIRA", vende-se em todas as pharmacias e drogarias do Brasil, e Republicas Sul-Americanas. (2227)

COMPANHIAS FRANCEZAS DE NAVEGAÇÃO
Sud Atlantique e Chargeurs Réunis

SERVIÇO DE PASSAGEIROS
O PAQUETE DE LUXO
LUTETIA
Esperado do Rio da Prata em 26 do corrente, sairá para:
Lisboa, Vigo e Bordeaux
no mesmo dia.
CAMAROTES DE LUXO, 1ª, 2ª E INTERMEDIARIA
PASSAGENS DE 3ª CLASSE
Os paquetes "Lutetia" e "Massilia" terão CINEMA a bordo a partir da viagem do "Lutetia de 26 DE FEVEREIRO.

O PAQUETE
ALBA
Esperado do Rio da Prata, em 7 DE MARÇO, sairá para
Bahia, Pernambuco, Dacar, Lisboa, Vigo e Bordeaux
depois da indispensavel demora.
Camarotes de 1ª e intermediaria
PASSAGENS DE 3ª CLASSE

Classes: 1ª, 2ª e intermediaria.
A's familias que tomarem quatro passagens inteiras, faremos desconto de 15 °|°.
Nas passagens de IDA e VOLTA faremos o desconto de 10 °|°.

— PROXIMAS SAIDAS —

Para o Rio da Prata		Para a Europa
11 — 3 — 1922.	MASSILIA.	26 — 3 — 1922
9 — 3 — 1922.	AURIGNY.	30 — 3 — 1922
9 — 4 — 1922.	LUTETIA.	23 — 4 — 1922
6 — 4 — 1922.	DESIRADE.	27 — 4 — 1922
7 — 5 — 1922.	MASSILIA.	21 — 5 — 1922
— 5 — 1922.	ALBA.	27 — 5 — 1922
2 — 6 — 1922.	AURIGNY.	23 — 6 — 1922

SERVIÇO DE CARGA
Para a Europa — AMIRAL VILLARET DE JOYEUSE, na 1ª quinzena do corrente para o Havre.
AMIRAL GANTEAUME na 2ª quinzena do corrente, para o Havre, Antuerpia e Hamburgo.
Agente geral: G. COATALEM — Avenida Rio Branco 11 e 13. Telephone Norte 6207. Caixa Postal 346. (1796)

Acne Vermelhidões Borbulhas Furunculos

Nada mais desgracioso do que essas pequenas pustulas vermelhas, de suppuração lenta, que se manifestam principalmente no rosto, nas costas e nos braços! Em certas pessoas, denotam ellas um sangue demasiado rico; em outras, um sangue viciado, ou o indicio de uma diathese lymphatica, escrofulosa ou herpetica. Qualquer que seja a causa d'estas affecções ou a sua antiguidade, todos esses botões e borbulhas, todas essas vermelhidões rapidamente desapparecerão, sob a influencia do

DEPURATIVO RICHELET
poderoso especifico de todos os vicios do sangue e de todas as doenças da pelle e das articulações:
ECZEMAS, DARTROS E IMPINGENS, ACNE, HERPES, PEQUENOS E GRANDES FURUNCULOS, FERIDAS E CHAGAS, COMICHÕES, IMPETIGOS, VARIZES, FERIDAS DAS PERNAS.
O DEPURATIVO RICHELET acha-se a venda nas principaes pharmacias e drogarias. Cada frasco vae acompanhado de um folheto illustrado explicativo. Laboratorio do L. RICHELET, de Sedan, 6, rue de Belfort, BAYONNE (Basses-Pyrénées), FRANÇA.

Predio — Ipanema
Vende-se o acabado de construir da rua Bulhões de Carvalho n. 16. Cinco quartos e garage. Facilita-se o pagamento. Informações telephone Ipanema 1161. (M 18187)

ARMAZEM
Em Cascadura, proximo á estação, na Avenida Suburbana, em esquina de rua, aluga-se, por contrato, um armazem, com morada para familia. — Trata-se no largo de Cascadura, no armarinho, com o sr. Lopes. (M 19412)

PREDIOS
Compram-se predios para renda no Cattete, Botafogo, Laranjeiras e Copacabana, cujos alugueis regulem de 200$ a 400$ mensaes. Informações por escripto a R. L. — Rua Barão de Itamby n. 66 — Botafogo. (M 18947)

Pensão Costa Bastos
Alugam-se bons e arejados aposentos, para familias e cavalheiros; na rua Costa Bastos n. 29. (M. 11182)

MANGAS
Por 20$000 uma caixa com 80 a 100 mangas, entrega-se a domicilio. — Rua Alfandega 268. Telephone Norte 5981. fundos. (M 18686)

Casa em Icarahy
Aluga-se uma boa casa, com todas as commodidades, proximo da praia de Icarahy, rua Gavião Peixoto n. 71. As chaves estão na mesma rua n. 70. Trata-se com o sr. Alvaro de Oliveira, no Banco Nacional Ultramarino, á Praça 11 de Junho. (M 20388)

FAZENDA
Vende-se uma no Estado do Rio, distante 1 e 1|2 hora da capital da Republica, pela Estrada de Ferro Leopoldina, com 800 alqueires de terras, 150 x 100, sendo 500 em mattas virgens, havendo grande quantidade de madeiras de lei e 300 em capoeirões e pastos. Chave propria para embarque e desembarque de mercadorias; 3 engenhos para serrar madeiras; 1 dito para beneficiar café; 1 para arroz; 1 para milho; 1 para farinha; 1 para aguardente, possuindo 6 kilometros de linha ferrea e diversos vagonettes. Além de 70 bois e 60 bestas, aptas para o trabalho e magnificos predios para moradia, negocio e colonos. Os terrenos se adaptam ao plantio de café, canna, milho, etc. Agua excellente e em abundancia. Clima saluberrimo. Preço 400:000$000. Trata-se com o sr. João Chaves, Travessa de Santa Rita 48, Rio (Armazem). (M. 20407)

VIGIA
Que saiba trabalhar com relogio, precisa-se á rua S. Francisco Xavier n. 375. (M. 20262)

GRANDE PREDIO
Aluga-se grande predio com grande terreno, rua Invalidos n. 198, perto da rua Riachuelo, está aberto, trata-se á rua Uruguayana n. 64. (M. 20268)

FAZENDEIROS--CRIADORES DE PORCOS
Fabrica, vende mensalmente alguns mil kilos de residuos de milho, contendo gluteina, gorduras, proprios para engorda de porcos. Rua Itapirú' 225, Fabrica. Tel. Villa 4201. (M. 20253)

CHACARA
Vende-se em Tremembé (E. de S. Paulo), uma grande casa, a 3 minutos da estação, na praça do Bom Jesus, o melhor ponto da cidade, tendo grande chacara, cuidadosamente cultivada. Lindo pomar onde abundam laranjas, mangas, e outras muitas fructas. Trata-se com o sr. Bento Barbosa de Queiroz, na mesma cidade. (M. 20178)

SENHORA
Carinhosa, que queira ir para fora, tratar de moça doente e tomar conta de casa, sendo tratada como pessoa da familia, queira dirigir-se á rua Borges de Mattos 36, Andarahy, onde se prefere allemã e sem luxo. (M. 20139)

Aluga-se terreno Carnaval
Para os dias de Carnaval, aluga-se um terreno na Avenida Central, logar do ex-convento da Ajuda, com 14 metros de frente por 30 de fundos ou seja 420 metros quadrados. Trata-se na rua Uruguayana, n. 91. (M 20346)

LARANJEIRAS, 328
TELEPH. B. M., 1371.
Exclusivamente a familias e cavalheiros de tratamento, alugam-se excellentes salas e quartos, ricamente mobilados, com ou sem pensão. Preços modicos. Gerencia allemã. (M 20337)

SALAS E QUARTOS
Excellentes, magnificamente mobilados, com ou sem pensão, exclusivamente para familias e cavalheiros de tratamento. Laranjeiras, 328. Teleph. B. M., 1371. Preços modicos. (M 20337)

QUER GANHAR
No jogo do bicho, loteria, cartas, roletas, etc. Envie um enveloppe sellado e sobrescriptado com vosso nome e endereço á caixa postal 78, Estado de S. Paulo, Rio Claro. (M. 20770)

As possoas idosas ou não
que têm a bexiga preguiçosa e cuja urina se decompõe facilmente, devido á retenção, encontram na UROFORMINA DE GIFFONI um verdadeiro ESPECIFICO, porque ella não só facilita e augmenta a DIURESE, como desinfecta a BEXIGA e a URINA, evitando a fermentação desta e a infecção do organismo pelos productos dessa decomposição. Numerosos attestados dos mais notaveis clinicos provam a sua efficacia.
Encontra-se nas boas drogarias e pharmacias da capital e dos Estados, e no Deposito: DROGARIA GIFFONI — Rua 1º de Março, 17. (3530)

ARREIOS
Compram-se uns, completos, para montaria ingleza, que estejam em bom estado de conservação. Cartas nesta redacção, para Waldemar. (M. 19869)

CASA
Vende-se o predio da rua Dr. José Hygino n. 78. Tijuca, completamente reformado, com grande terreno e chacara, proprio para mais construcções, com cerca de 18 metros de largura por 190 de fundos, dando frente para duas ruas; negocio urgentissimo e de occasião. Faz-se concessão no pagamento com parte á vista. Trata-se na rua Silva Jardim n. 29. (M. 19848)

ESCRIPTORIOS
Alugam-se dois escriptorios juntos ou separados; á rua General Camara, n. 106, 1º andar. (M 20370)

CAES DE LUXO
Vendem-se bellissimos exemplares, com 3 mezes de edade, filhos de paes premiados na exposição Nacional. Rua Leopoldo 46, c. 1, Andarahy. (M. 20333)

"JAPUASSÚ"?
(M 20034)

Sobrado no centro
Aluga-se parte de um sobrado para escriptorio ou fins commerciaes, á rua dos Ourives n. 143. (M 20.088)

COSTUREIRAS
Precisam-se mas habilitadas, para fazer ternos de creanças, para fabrica de grande movimento, á rua da Alfandega n. 182. Paga-se bem. (M 19474)

DEPILINA SARAH

Ultimo invento norte-americano, melhor que a electricidade, tira radicalmente os cabellos do rosto, barba, braços, sovacos, etc., etc.
Peçam já prospectos a Mme. Ernestina HARRIS.
55 — Rua do Lavradio—Rio
A' venda na Casa Sucena e na perfumaria Nunes. (17880)

GRANDE PREDIO NO CENTRO
Acceitam-se propostas para o arrendamento do predio moderno, de solida construcção, á rua Sete de Setembro n. 203, cujo contrato está a terminar. O predio tem grande armazem e dois pavimentos, medindo approximadamente 10 metros de frente por 30 de fundo. Informações com o sr. Alberto, á rua Gonçalves Dias n. 32. (M. 20246)

FAZENDA
No municipio de Mar de Hespanha, E. de Minas, 1 legua da estação de Anta, E. do Rio, vende-se uma com 63 1|2 alqueires geometricos, sendo 10 mais ou menos em capoeirão e cultura de milho e cafés novos, o restante em pasto superior, dividido em 5 pastos, 70 vaccas leiteiras superiores e 45 crias, 2 touros zebus, 1 casa superior de morada, 6 ditas para colono, 1 bom moinho com muita agua. Preço 55 contos. Vende-se tambem com mais gado, quem pretender dirija-se ao proprietario. Theodorico Marques Pereira. (M. 20240)

"S. B. ESPIRITAS — HOMEOPATHICOS
CAIXA POSTAL, 30
NICTHEROY — E. DO RIO
Os mediuns somnambulos invisiveis desta sociedade beneficente continuam a fornecer diagnosticos para os irmãos soffredores.
E' indispensavel mandar o nome por extenso — logar fixo, onde mora — Edade — Profissão e um enveloppe já sellado e subscriptado para a volta. (4866)

Automovel Willy-Six
Vende-se um de 6 cylindros, particular, com pouco uso, 40 HP., de 7 logares. Trata-se á rua de São Christovão 552, sobrado. (M. 20192)

Irmãos Allard & Heyman
CASA BELGA
Successores de Emilio Allard & C.
165, Rua Buenos Aires
RIO DE JANEIRO (8787)

Papeis pintados
Papeis pintados, lindos desenhos, vendem-se a varejo, ao preço de fabrica, no deposito da Fabrica Sta. Isabel, á rua Buenos Aires, 120. J. A. DA SILVEIRA. (8566)

Doenças do pulmão
DR. SOUZA PINTO
[illegible] (M 19603)

PROFESSOR
Ensina, particularmente ou em collegio, varios preparatorios [illegible] (M 20105)

Casa em Copacabana
Aluga-se na rua Copacabana [illegible] Norte 131. (M 20209)

AUTOMOVEL
Vende-se [illegible] Bomfim n. 425. (M 20.038)

Nas partes humidas

O muito conhecido proprietario do afreguezado salão BEIRA ALTA, sito á rua Andrade Neves, o illmo. sr. Jassé R. Branco, em companhia de sua exma. esposa a sra. d. Rosa T. Branco, espontaneamente enviaram o attestado que abaixo transcrevemos "ipsis verbis":

Illmo. sr. Eduardo C. Sequeira — N|C. Cumpre-nos a grata satisfação de lhe communicar que estando o nosso filhinho de poucos mezes de edade com assaduras nas partes humidas (o que é muito commum em creancinhas de tenra edade) mandamos comprar a titulo de experiencia uma caixinha do já muito recommendado "PO' PELOTENSE, Formula do dr. Ferreira de Araujo. Pois, com satisfação verificamos logo que nas primeiras applicações melhorou extraordinariamente, tendo ficado radicalmente curado em poucos dias. Muito util seria se o sr. procurasse fazer chegar ao conhecimento de todas as mães de familias que têm filhos pequeninos o uso do tão precioso PO' PELOTENSE.

Dos amigos obrgs.
ROSA T. BRANCO — JASSE' R. BRANCO.

Vende-se nas drogarias J. M. Pacheco, Granado, Giffoni, A. J. Rodrigues, A. Gesteira, Werneck, Araujo Penna, CASA CIRIO, Moreno Borlido, Perfumaria Bazin, etc. Não lave a lesão com sabão. Leia a bulla da caixa, que ensina como deve fazer. Preço modico. Formula de um velho medico. Fabrica e deposito geral: DROGARIA E. SIQUEIRA, PELOTAS. (1232)

"COOPERATIVA MERCANTIL POR SORTEIOS"
CARTA PATENTE N. 59

Sorteios proprios por meio de urnas e espheras, em presença do publico, autoridades e sob a fiscalização e autorização do Governo Federal.

CAPITAL FIXO. . . . . 50:000$000
CAPITAL MOVEL. . . . . 8.000:000$000

—:— PLANO "B" —:—

Tres sorteios mensaes de DEZ CONTOS DE REIS cada um ou sejam: TRINTA CONTOS DE REIS por mez e mais 25 remissões entre 5 cadernetas.
JOIA, 5$000 — Contribuição para cada sorteio: 2$000. Sorteios nos dias 2, 12 e 22 de cada mez.
Resultado do 2º sorteio de Fevereiro realizado hoje, ás 15 horas.

—:— ISENÇÕES —:—

Foram isentas de pagamento em 5 contribuições as seguintes cadernetas:
N. 0023 — Luiza Dias de Mello Albuquerque—S. Luiz do Maranhão.
N. 0009 — Margarida Chaves Lopes Ferreira—Rua 13 de Maio, 53.
N. 0046 — Americo Fiuza de Castro — Rua Visconde de Santa Cruz n. 61.
N. 0093 — Sebastião de Lucas — Ubá — Minas Geraes.
N. 0195 — Arlindo de Lemos Ferraz — Rua Corrêa Dutra n. 131.

—:— PREMIO —:—

Foi sorteada a seguinte caderneta:
N. 0107 — Meyre Rinco — Residente em Ubá — Minas Geraes.
NOTA — Em virtude da prestamista supra não estar quites, não teve direito ao premio, o qual será distribuido no sorteio a realizar-se no dia 22 do corrente mez e anno, de accôrdo com o decreto do Governo Federal.
Rio de Janeiro, 14 de fevereiro de 1922.
JULIO MACHADO DE LEMOS—Fiscal do Governo.
MANOEL DA SILVA VARÃO — Director. (M 19999)

Dr. Benguê, 47, Rue Blanche, Paris.

Venda em todas as Pharmacias (3519)

TRABALHADORES
Precisam-se na Cia. CERVEJARIA BRAHMA — Rua Marquez de Sapucahy n. 200. (8868)

OURO
M. 4$700
Compra-se ouro, prata, platina, brilhantes e joias, paga-se bem; officina de concertos de joias e relogios. Especialidade em concertos de Bolsas.
RUA VASCO DA GAMA, 5 (M 17388)

A 5$000
Medalhas Deus te Guie, ouro de lei; idem com collar, a 15$000, relogios pulseira a 55$000. Despertadores a 15$000. [illegible] Christovão Felice & Comp. (M 17190)

Pensão Alvear
Linda chacara em centro de jardim, quartos para casaes [illegible] (M 15809)

Sitio ou chacara para renda
Compra-se um, ou aluga-se, em Nictheroy ou Districto Federal, perto de bondes. Cartas com informações do preço, para a rua Ruy Barbosa n. 168. Casa S.V. a F. Ramos. (M 20300)

Dentro em breve
O Amigo da Montanha
um bello film Gaumont—Serie Pax

ODEON
PROGRAMMA
COMPANHIA BRAZIL CINEMATOGRAPHICA PRESIDENTE F. SERRADOR

Proximamente
O Lyrio Partido
(Broken Blossoms)
da GRIFFITH

E' um film lindo — E' uma producção magnifica — E' um drama emocionante, este que apresentamos hoje, com

HELLA MOJA

a bella e explendida artista allemã, que ao lado de

Emile Heise e Rudolf Lettinger

interpreta

A Condessa Waleska

Romance lindo, em 6 partes, em que temos um episodio amoroso da vida de BONAPARTE

Para se ver o romance, e a belleza de

HELLA MOJA

não se deve perder este lindo film

Depois de amanhã — Teremos o 8º capitulo do grande romance historico — **OS TRES MOSQUETEIROS—A estalagem do Pombal Vermelho.**

CINEMA AVENIDA

Dois salões de projecção.
Os mais celebres films do mundo, os da PARAMOUNT-ARTCRAFT

HOJE, um film soberbo que programmamos por antecipação

Interpretes principaes dois artistas de relevo na scena do gesto e do silencio

Mary Glynne e Jack Hobbs

secundados por outros de nome e fama, como Marjorie Hume e Malcolm Sherry

O IMAN DA JUVENTUDE

Uma historia de amor, de lutos e soffrimentos até á conquista de uma radiante felicidade

Um primor «Paramount Artcraft», a marca da aristrocacia

Extra dois actos para rir

FAMA SEM PROVEITO

A seguir, a grande e gloriosa domina dora, a fascinante **DOROTHY DALTON EM CIUMES E CASTIGO**

CINEMA IDEAL

O Melhor cinema da America do Sul! E' a opinião unanime dos competentes e de todos que o visitam! Proprietario: — M. PINTO.

Os melhores films, os mais luxuosos e confortaveis salões, ventilados por aperfeiçoadissimos systemas!

HOJE CABEM NOVAMENTE AO IDEAL AS HONRAS DO MELHOR PROGRAMMA! Primeiramente, tereis um [illegible] da grande FOX-FILM

APUROS DE UMA NOIVA

E' o titulo da moderna [illegible] entrecho se desenvolve entre seductoras "Gilrs" e famosos Duques Millionarios! EILEEN PERCY

A' formosa "estrella" yankee, coube a principal interpretação, secundando-a artistas de fama, como: BERTRAND JONHS, o incomparavel cynico: ROBERT KLEIN, o competidor de THOMAZ MEIGHAN; e HERSCHEL MAYALL, o grande vulto da "CIVILIZAÇÃO"!

5 ACTOS MAGNIFICOS

NO MESMO PROGRAMMA assistireis ao excellente film francez

O alfinete vermelho

no qual, mais uma vez, se revella o incomparavel artista TSIU HANT o inesquicivel creador da LI-HANG, O CRUEL!

ACTOS de sensação e dramaticidade unica, desenrolados n uma historia de justa vingança, o que jamais esquecem os filhos do Oriente!

QUINTA-FEIRA — UMA OBRA DE GRANDE VULTO ABRE O NOSSO PROGRAMMA! — CASAMENTO DA PRINCEZA — FILM de extraordinario apparato da famosa FOX em que reapparece WILLIAM RUSSEL e FRANCIS FORD ao lado de 8 notabilidades da téla.

No mesmo programma o casal encantador — JUNE CAPRICE e HARRY HILLIAND que a muito não appareci na téla em FELICIDADE PERSONIFICADA, nova cópia da FOX FILM, em 5 actos e mais ainda os impagaveis — MUTT E JEFF — em uma nova e risivel aventuras...

Hoje no PARISIENSE
a REALART apresenta

Wanda Hawley

— EM —

INTRIGAS de CARNAVAL

Hilariante e luxuoso vaudeville

Serias complicações surgiram para a linda Suzana quando ella descobriu que o seu marido certa vez dissera a um amigo que a sogra era uma antiga dansarina de «cabaret» e o sogro um páo d'agua...

Mas Suzana tirou uma desforra estupenda.

—Como?

— Veja o film...

E mais o ultimo numero do **INTERNACIONAL NOVIDADES**

RIALTO

O palacio da cinematographia, construido com todo o rigor de conforto e hygiene

Segunda-feira, dia 20 — Bertini, Ghione e Leda Gys, tres glorias da scena muda, em
Historia de um Pierrot
Musica propria—Grande Orchestra

Quinta-feira proxima:
A REVOLTADA
super-producção franceza, por Guilherme, do Grand Guignol e Max, da Comedie Française

HOJE, uma grande triumphadora da arte do gesto e do silencio

MABEL JULIENNE SCOTT, em

CINZAS DE AMOR

Uma obra passional, um romance doloroso de amor, uma historia que enternece e perturba.

Cinzas, Cinzas de amor! Um passado que não volta mais!

Os nossos proximos exitos: *Aventuras de Africano em Roma, Loucuras de Amor, Audaces Fortuna Juvat, Miragem de Ouro.*

Quarta-feira proxima Festival do Henrique Valladares F. C. Vesperal das 13 ás 17 horas, Soirée das 18, 20 ás 22,20. **Homenagem aos Campeões Cariocas de F. Ball e Remo.** A's 20 horas, ao Club de Regatas Vasco da Gama, Campeão Carioca de Remo de 1921. Saudação pelo academico Aloy Demillecamps. A's 21 horas, ao Club de Regatas Flamengo, Campeão Carioca de Foot-Ball de 1921. Saudação pelo academico José Pinheiro Machado.

Breve—Um film americano ultra-sensacional
Peçam informações para aluguel

Agencia Geral Cinematographica DARLOT — R. Chile, 35

CINEMA PARIS

Novo e confortavel salão a Praça Tiradentes, 42

HOJE — UM PROGRAMMA MAGNIFICO E ULTRA SENSACIONAL — HOJE

Primeiras exhibições de uma producção grandiosa em que a par de um enredo altamente dramatico resaltam scenas de fino humor e mais divertido espirito.

A soirée de Gala de Buffalo

Esplendido romance de aventuras em 6 longos e emocionantes actos interpretados pelo querido athleta BUFFALO e o interessante anão BILL.

Completará o programma uma peça de alto valor que constitue uma das grandes obras da cinematographia allemã.

Sentença de Deus

Vigoroso drama em 6 magnificos actos extraido do conhecido romance "O Castello Maldito" de

Frederico Stutz

5ª FEIRA — INTRIGAS DE CARNAVAL — VAUDEVILLE DE CARRE E BISSON por WANDA HAWELEY 5 actos REALART.

PATHE'

HAROLD LLOYD
BLANCHE SWEET

HOJE — O Rei de todos os comicos

HAROLD LLOYD

secundado pela graça e malicia de **BEBE DANIELS** nos apresentará duas composições excentricas:

Harold timido como um cordeiro e

A GORGETA

Dois actos que baterão o record da hilaridade!

Successão de scenas comicas dominadas pela agilidade de HAROLD e graça estusiante da trefega BEBE DANIELS.

BLANCHE SWEET em THEMA DE MATRIMONIO

Cinco actos Pathé New York.

Alta comedia social que contém uma critica severa e veridica ás moças que, menospresando o sentimento purissimo do amor, procuram casamentos de conveniencia em busca de uma chimerica felicidade.

CINEMA OLYMPIA
Rua Visconde do Rio Branco, 53
Teleph. C. 5657

HOJE — Programma — HOJE novo

Ironia do destino

Drama em 5 actos pelo grande tragico Harry Carey

No mesmo programma — A PISTA DO TERROR — 3º episodio — A Mina da Ameaça, em 2 enormes actos; 4º episodio: A Porta da Condemnação, em 2 actos.

Ainda mais a interessante comedia em 2 actos — A FUGA DE CLEOPATRA.

Amanhã — Sem Freio, drama em 6 actos; Reflorir, drama em 6 actos. (M 21052)

JOIAS finas, objectos de ouro, prata e fantasia de gosto, na importancia de 350$000, a prestações de 5$000 semanaes.

CLUBS AGUIAR

Peçam prospectos. Patente n. 53. Sorteios proprios — Rua do Ouvidor n. 143 — Joalheria Aguiar. Esta casa não tem agentes nem filiaes.

Resultado dos sorteios de hoje:
5º CLUB: Foi sorteado o n. 7.
6º CLUB: Foi sorteado o n. 188.
7º CLUB: Foi sorteado o n. 87.
8º CLUB: Foi sorteado o n. 34.

Rio de Janeiro, 13 de fevereiro de 1922. — O fiscal do governo, *Nelson Monteiro de Carvalho.*

Recebem-se assignaturas.
J. PEREIRA D'AGUIAR.

5ª Feira, Evely Nesbit interpretará A QUEDA DO IDOLO

Cinema Central

5ª Feira, Fox Film apresenta Evelyn Nesbit

Empresa Pintildi — Avenida Rio Branco 168 — Tel. 4218 C.

HOJE *Um programma formidavel, dedicado ao nosso distincto publico, em que apresentamos o celebre*

BUFALO

o emulo de Maciste secundado pelo anão **Raicwich Bill** *são os heroes do extraordinario film de aventuras em seis longos actos, repletos dos lances mais empolgantes*

A SOIRÉE DE GALA DE BUFALO

Ao redor de um enredo suavemente amoroso, desenrola-se o drama mais impressionante que imaginar se pode

Completará o programma a chistosa comedia

NASCIMENTO MUSICO

2 actos de risota da «Portugal Films»

Preços communs. Camarotes 6$000; Poltronas 1$500; Balcões 1$000

Despedida HOJE Despedida
Na sessão de 9 horas em ponto, despedida dos celebres duettistas sertanejos **Os Garridos**
Novos e varios numeros familiares

5ª Feira, Evelyn Nesbit em «A queda do idolo» da Fox Film

THEATRO RECREIO
Empresa arrendataria Rangel & C.
HOJE, ás 7 3|4 e 9 3|4, HOJE
REVISTA DE SUCCESSO!

SAE DA RAIA

O maior exito do Carnaval nos theatros! Lindos sambas e maxixes do popular Sinhô e Sá Pereira! Entrada triumphal dos tres clubs! Os ranchos de maior nomeada apresentados em scenas.— Amanhã, ás 7 3|4 e 9 3|4 SAE DA RAIA... Grande concurso carnavalesco de sympathia. Mais votados: — Democraticos, 2.086 votos; Miseria e Fome, 1.384 votos. Apuração publica e diaria, ás 2 1|2 da tarde.

Theatro Republica
A Companhia Italiana de Operetas Ia (Modernissima) da Empresa F. BUGGIANI.

Em vista das festas carnavalescas suspende os seus espectaculos

dando logar aos ensaios da Companhia, as operetas novas, que por esses dias serão apresentadas, são:

AQUA CHEDA,
ANIMA ALLEGRA
— E —
PRINCESA das CZARDAS

CINE PRIMOR
Empresa Crestino de Abreu
Av. Passos 119—Tel. 5934 N.

HOJE — HOJE
DESENHOS, da Paramount, 1 acto
FLORENCE VIDOR, em

O Elegante Horacio
5 actos

THEDA BARA, a excelsa estrella da Fox, em

A Força da Ambição
5 actos

Quarta-feira — Mae Marsh — A mulher enigma. (M 19923)

CINEMA IRIS THEATRO Propriedade de J. Cruz Junior — Rua da Carioca ns. 49 e 51

PRIMEIRO EXHIBIDOR DOS FILMS DA UNIVERSAL, PARAMOUNT e GOLDWYN. No "IRIS" ha o que de "melhor" se possa desejar: esplendidos programmas, commodidade, segurança e ventilação perfeita.

HOJE — Repetimos o programma de hontem, com successo: BETTY BLYTHE — a linda loura, é magnifica em

A Terceira Geração
Romance emocionante da UNIVERSAL.

CHARLES RAY — o estupendo artista da Paramount-Artcraft, em

AMOR E AUDACIA

em que elle prova que, com AUDACIA vence o AMOR.

No programma — AS OBRAS DA LAGOA RODRIGO DE FREITAS — isto é, a abertura de lindas avenidas e saneamento da zona, para complemento das festas do CENTENARIO.

DEPOIS DE AMANHÃ — da grande marca Paramount, teremos — O IMAN DA JUVENTUDE, por Mary Glynne — e da Universal o grande artista SESSUE HAYAKAWA no film admiravel — O PINTOR DE DRAGÕES.

BREVE — Novidades sensacionaes, como Dorothy Dalton, no film magnifico da Paramount — CIUMES E CASTIGO — (uma superproducção) — a bella PRISCILLA DEAN, da Universal, em REPUTAÇÃO (uma maravilha!) (M 21099)

ELECTRO-BALL-CINEMA
EMPREZA BRASILEIRA DE DIVERSÕES
51 — RUA VISCONDE DO RIO BRANCO — 51
A mais popular e querida casa de diversões desta capital
O Cine-Electro-Ball dominando sempre!

OS ULTIMOS DIAS DE POMPEIA

Assombroso capolavoro, editado pela Casa Ambrosio, de Torino, fabrica que tomou a si ardua tarefa de transportar, fidedignamente, para a tela, os fatos recommendados assumptos historicos, e que, com vantagens, neste e em outros generos cinematographicos, sobrepujou todas as suas congeneres.

Sensacionaes torneios de electro-ball
(M 21050)

Breve — POLA NEGRI — em — SAPHO —

CINE PALAIS

Breve — LOTTE NEUMANN — em — PAPAE NÃO QUER... —

HOJE HOJE
O melhor programma da Avenida

Berço de Lagrimas

Edição Le Film D'Art em 5 actos.
Protagonistas:
Mr. Alexandre e Mlle. Kousneyoff
Artistas de La Comedie Française.

No mesmo programma, uma comedia 2 actos Paramount
POLICIA POLIDO

Amanhã — Programma Novo

SANTA SIMPLICIA
PELA GRAÇA DE DEUS

AMANHÃ — Segunda super-producção allemã de 1922

Uma nova demonstração da pujança dos nossos programmas!

O Cinema na sua nova modalidade de instruir ao mesmo que divertel

O magestoso film com que apresentamos á conquista dos applausos cariocas para que a consagrem a linda

EVA MAY

e o já querido galã ALFRED GERASCH, tão applaudido em Revelação.

Amanhã — Apenas mais um dia de espera para um novo triumpho na confirmação do nosso lemma: Dominando Sempre, do **CINE PALAIS**

Cinema AMERICANO
Copacabana
Atravez de Broadway
Estupenda comica em 2 actos por HAROLD LLOYD
O CUMULO DO PODER
Drama em 7 actos.
NO PALCO — Estréa da cantora CARMEM MORELLI, que fez parte da Companhia Lyrica no Municipal, que cantou Walkiria, e Boheme, de Puccini.

CINEMA AMERICA
Praça Saenz Pena—Tel. N. 4575
Programma de HOJE
O Iman da Juventude
5 actos da PARAMOUNT
Intrigas do Carnaval
5 actos da REALART.
HOJE no PALCO, ás 9 horas — Estréa de **DARWIN** o mais perfeito imitador do bello sexo.